ACTA DE CONTROL FERIA VALENCIA

INFORMACION Y CONTROL DE PUBLICACIONES, S.A.

Serrano, 21 - 6 planta - Tel. 91 435 00 32 Fax 91 435 96 05 - 28001 MADRID
Entença, 218 Entr. 7 - Tel 93 439 24 18 Fax 93 419 25 34 - 08029 BARCELONA

Título: FERIA VALENCIA
URL Primaria: http://www.feriavalencia.com
Editor: Feria Muestrario Internacional de Valencia
Domicilio: Avda. de las Ferias, s/n
Ciudad: 46035 Valencia
Teléfono: 902 74 73 30
Fax: 902 74 73 45
E-mail:
Clasificación: Entretenimiento
Sub-Clasificación: Eventos

1. Cifras totales y promedios (Nacional e Internacional)

MES - AÑO	NAVEGADORES UNICOS	VISITAS	PAGINAS
Junio - 2012	26.036	32.922	118.669
PROMEDIO DIARIO	**1.011**	**1.097**	**3.956**
PROMEDIO LUNES-VIERNES	1.208	1.318	4.814
PROMEDIO SABADO-DOMINGO	550	582	1.953
PAGINAS / VISITAS	3,60		
DURACION MEDIA VISITAS	0:03:12		
DURACION MEDIA PAGINAS	0:00:54		

2. Secciones (Nacional e Internacional)

	PAGINAS	%
HOME	9.978	8.41 %
RESTO	108.691	91.59 %

3. Por día del mes (Nacional e Internacional)

Día	N. únicos	Visitas	Páginas	Día	N. únicos	Visitas	Páginas	Día	N. únicos	Visitas	Páginas
1	900	962	3.303	**11**	1.152	1.260	5.210	**21**	1.548	1.654	5.523
2	500	521	1.669	**12**	1.212	1.326	4.875	**22**	1.103	1.179	4.145
3	627	665	1.853	**13**	1.040	1.140	4.071	**23**	471	508	1.562
4	1.168	1.281	4.780	**14**	1.092	1.191	4.029	**24**	517	548	2.163
5	1.117	1.240	4.459	**15**	1.019	1.104	4.059	**25**	1.981	2.156	8.261
6	1.065	1.160	4.484	**16**	541	580	2.230	**26**	1.462	1.603	6.276
7	1.054	1.141	4.374	**17**	574	611	1.884	**27**	1.342	1.500	5.377
8	841	899	3.865	**18**	1.159	1.286	4.550	**28**	1.463	1.606	5.142
9	534	567	1.828	**19**	1.259	1.374	4.933	**29**	1.200	1.282	4.419
10	558	587	2.006	**20**	1.200	1.338	4.958	**30**	629	653	2.381

© Copyright Información y Control de Publicaciones

4. Gráficas (Nacional e Internacional)

4.1 Por día de la semana (promedio)

N. únicos / Visitas (x 100)

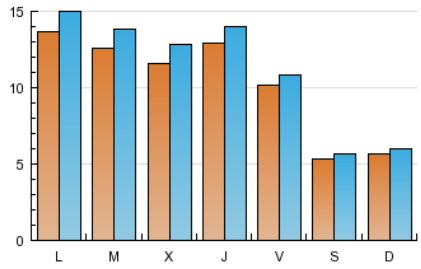

Páginas (x 100)

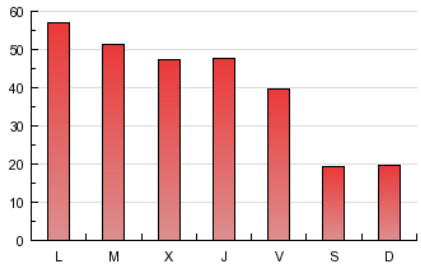

4.2 Por franja horaria (promedio)

Visitas (x 1000)

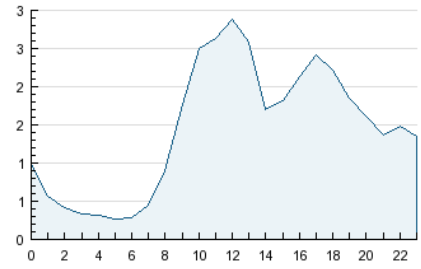

Páginas (x 1000)

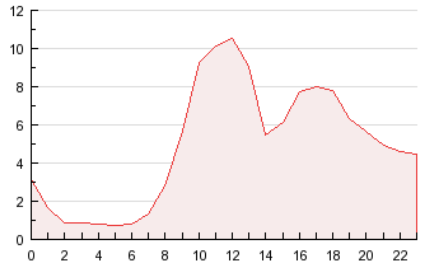

4.3 Por meses

N. únicos / Visitas (x 1000)

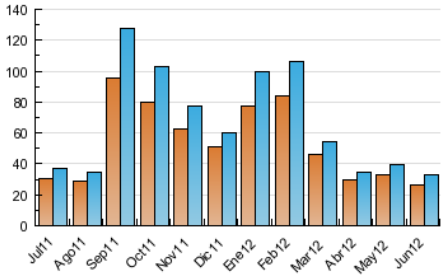

Páginas (x 1000)

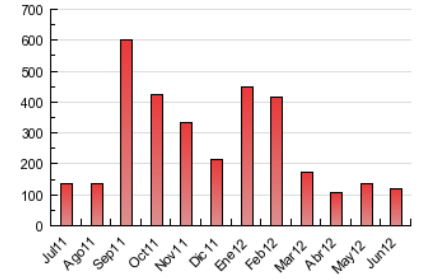

© Copyright Información y Control de Publicaciones

INFORMACION Y CONTROL DE PUBLICACIONES, S.A.

Serrano, 21 - 6 planta - Tel. 91 435 00 32 Fax 91 435 96 05 - 28001 MADRID

Entença, 218 Entr. 7 - Tel 93 439 24 18 Fax 93 419 25 34 - 08029 BARCELONA

Anexo - Tráfico Nacional

Título:	FERIA VALENCIA
URL Primaria:	http://www.feriavalencia.com
Editor:	Feria Muestrario Internacional de Valencia
Domicilio:	Avda. de las Ferias, s/n
Ciudad:	46035 Valencia
Teléfono:	902 74 73 30
Fax:	902 74 73 45
E-mail:	
Clasificación:	Entretenimiento
Sub-Clasificación:	Eventos

1. Cifras totales y promedios (Nacional)

MES - AÑO	NAVEGADORES UNICOS	VISITAS	PAGINAS
Junio - 2012	18.353	23.646	89.410
PROMEDIO DIARIO	**726**	**788**	**2.980**
PROMEDIO LUNES-VIERNES	880	961	3.670
PROMEDIO SABADO-DOMINGO	367	386	1.370
PAGINAS / VISITAS	3,78		
DURACION MEDIA VISITAS	0:03:18		
DURACION MEDIA PAGINAS	0:00:53		

2. Secciones (Nacional)

	PAGINAS	%
HOME	7.738	8.65 %
RESTO	81.672	91.35 %

3. Por día del mes (Nacional)

Día	N. únicos	Visitas	Páginas	Día	N. únicos	Visitas	Páginas	Día	N. únicos	Visitas	Páginas
1	618	666	2.417	**11**	833	917	3.557	**21**	1.179	1.254	4.252
2	347	356	1.162	**12**	917	1.010	3.959	**22**	809	867	2.994
3	431	450	1.375	**13**	750	826	3.210	**23**	291	310	911
4	785	858	3.625	**14**	770	835	2.851	**24**	355	375	1.675
5	778	870	3.222	**15**	743	800	3.050	**25**	1.604	1.737	6.922
6	750	826	3.403	**16**	387	410	1.532	**26**	1.033	1.129	4.975
7	761	829	3.313	**17**	392	419	1.294	**27**	954	1.073	4.093
8	546	591	2.677	**18**	860	967	3.638	**28**	1.112	1.226	4.150
9	317	332	1.213	**19**	920	995	3.783	**29**	867	927	3.272
10	349	372	1.415	**20**	882	968	3.715	**30**	437	451	1.755

© Copyright Información y Control de Publicaciones

4. Gráficas (Nacional)

4.1 Por día de la semana (promedio)

N. únicos / Visitas (x 100)

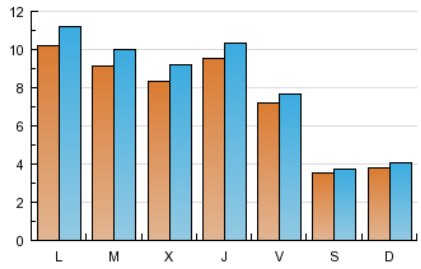

Páginas (x 100)

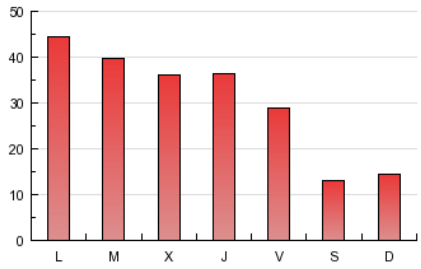

4.2 Por franja horaria (promedio)

Visitas (x 1000)

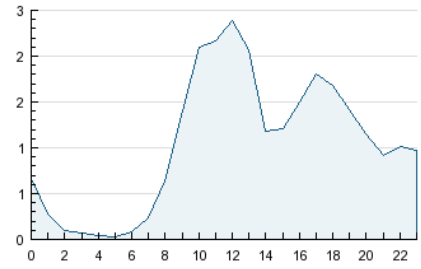

Páginas (x 1000)

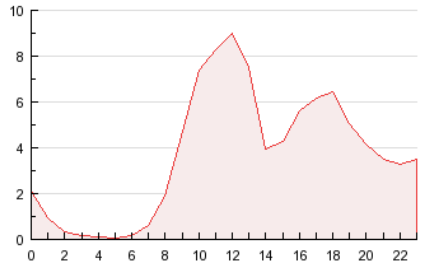

4.3 Por meses

N. únicos / Visitas (x 1000)

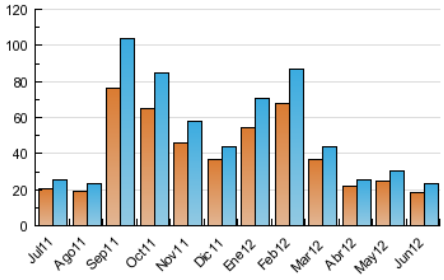

Páginas (x 1000)

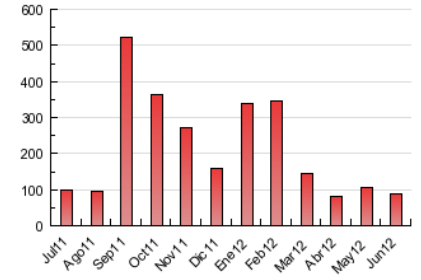

© Copyright Información y Control de Publicaciones

5. Definiciones básicas (Para más información ver Normas Técnicas para el Control de los Medios Electrónicos de Comunicación)

Página Vista:
Conjunto de ficheros enviado a un usuario como resultado de una petición del mismo recibida por el servidor. Cuando la página está formada por varios marcos (frames), el conjunto de los mismos tendrá, a efectos de cómptuo, la consideración de una página unitaria.

Visita:
Una secuencia ininterrumpida de páginas servidas a un usuario válido. Si dicho usuario no realiza peticiones de páginas en un periodo de tiempo (30 min) la siguiente petición constituirá el inicio de una nueva visita.

Navegador Único:
Total de combinaciones únicas de una dirección IP y un identificador adicional. Los medios pueden utilizar cookies o el Identificador de Alta de registro.

Duración Página Vista:
Tiempo acumulado en segundos de todas las páginas vistas (en visitas de dos o más páginas vistas), dividido por el número total de páginas vistas.

Duración Visita:
Tiempo en segundos de todas las visitas de dos o más páginas vistas, dividido por el número total de dos o más páginas vistas.

Tráfico nacional:
Audiencia/difusión correspondiente a España medida en base a los datos de las direcciones IP registradas por el sistema de medición.

6. Opinión

De OJDinteractiva, la división de INFORMACIóN Y CONTROL DE PUBLICACIONES S.A.:
Hemos examinado la información facilitada por el editor del medio electrónico para el periodo que comprende la presente certificación.
Nuestro examen se ha realizado de acuerdo con las normas y procedimientos establecidos en las Normas Técnicas para el Control de los Medios Electrónicos de Comunicación.
En nuestra opinión, la presente acta presenta razonablemente la difusión/audiencia registrada por este medio electrónico.

ADVERTENCIA:
El trabajo de OJDinteractiva, la división de INFORMACIóN Y CONTROL DE PUBLICACIONES S.A (INTROL) se limita a la realización de pruebas para la revisión de los datos de recuento suministrados por el editor con la finalidad de expresar una opinión sobre la razonabilidad de dichos datos de acuerdo con las Normas Técnicas para el control de los MEC.
Por tanto, INTROL no acepta responsabilidad alguna por las inexactitudes o errores que puedan existir en los datos de recuento. Tampoco acepta ninguna responsabilidad por la falsedad en los datos de recuento recibidos del editor, ni por otros datos de medición que no están incluidos en el análisis.

© Copyright Información y Control de Publicaciones