ACTA DE CONTROL FERIA VALENCIA

INFORMACION Y CONTROL DE PUBLICACIONES, S.A.

Serrano, 21 - 6 planta - Tel. 91 435 00 32 Fax 91 435 96 05 - 28001 MADRID
Entença, 218 Entr. 7 - Tel 93 439 24 18 Fax 93 419 25 34 - 08029 BARCELONA

Título: FERIA VALENCIA
URL Primaria: http://www.feriavalencia.com
Editor: Feria Muestrario Internacional de Valencia
Domicilio: Avda. de las Ferias, s/n
Ciudad: 46035 Valencia
Teléfono: 902 74 73 30
Fax: 902 74 73 45
E-mail:
Clasificación: Entretenimiento
Sub-Clasificación: Eventos

1. Cifras totales y promedios (Nacional e Internacional)

MES - AÑO	NAVEGADORES UNICOS	VISITAS	PAGINAS
Abril - 2012	29.490	34.500	108.168
PROMEDIO DIARIO	**1.084**	**1.150**	**3.606**
PROMEDIO LUNES-VIERNES	1.222	1.299	4.104
PROMEDIO SABADO-DOMINGO	763	802	2.442
PAGINAS / VISITAS	3,14		
DURACION MEDIA VISITAS	0:02:54		
DURACION MEDIA PAGINAS	0:00:56		

2. Secciones (Nacional e Internacional)

	PAGINAS	%
HOME	15.925	14.72 %
RESTO	92.243	85.28 %

3. Por día del mes (Nacional e Internacional)

Día	N. únicos	Visitas	Páginas	Día	N. únicos	Visitas	Páginas	Día	N. únicos	Visitas	Páginas
1	902	964	3.791	**11**	1.339	1.435	4.786	**21**	1.015	1.049	2.711
2	1.178	1.272	4.754	**12**	1.281	1.359	4.576	**22**	1.155	1.214	3.217
3	1.184	1.250	3.702	**13**	1.090	1.151	4.257	**23**	1.729	1.860	5.998
4	973	1.045	2.856	**14**	707	748	2.156	**24**	1.575	1.714	5.358
5	634	662	1.871	**15**	778	819	2.361	**25**	1.422	1.526	4.685
6	600	634	2.017	**16**	1.215	1.272	4.450	**26**	1.198	1.276	4.064
7	495	521	1.416	**17**	1.428	1.516	4.618	**27**	968	1.031	2.929
8	570	601	1.778	**18**	1.562	1.656	5.272	**28**	610	633	2.281
9	846	881	2.449	**19**	1.637	1.726	5.383	**29**	637	669	2.270
10	1.162	1.234	3.895	**20**	1.634	1.721	5.150	**30**	1.010	1.061	3.117

© Copyright Información y Control de Publicaciones

4. Gráficas (Nacional e Internacional)

4.1 Por día de la semana (promedio)

N. únicos / Visitas (x 100)

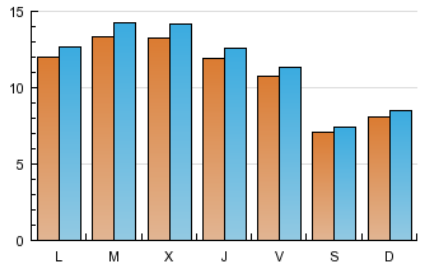

Páginas (x 100)

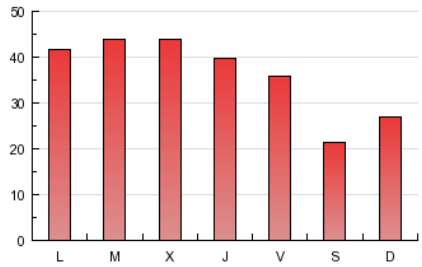

4.2 Por franja horaria (promedio)

Visitas (x 1000)

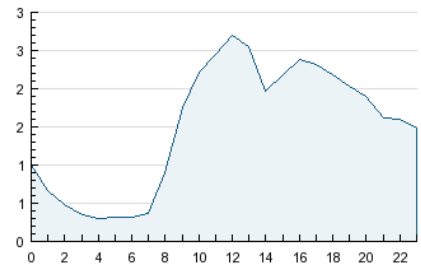

Páginas (x 1000)

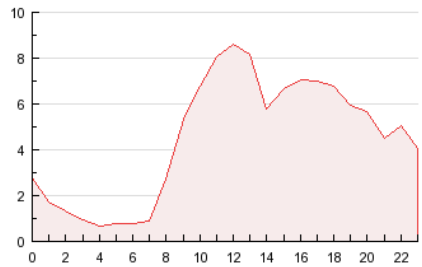

4.3 Por meses

N. únicos / Visitas (x 1000)

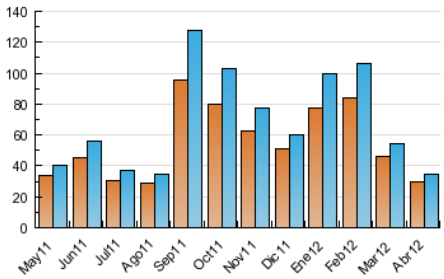

Páginas (x 1000)

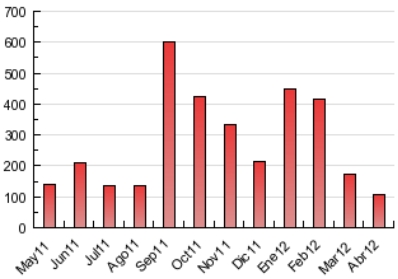

© Copyright Información y Control de Publicaciones

INFORMACION Y CONTROL DE PUBLICACIONES, S.A.

Serrano, 21 - 6 planta - Tel. 91 435 00 32 Fax 91 435 96 05 - 28001 MADRID

Entença, 218 Entr. 7 - Tel 93 439 24 18 Fax 93 419 25 34 - 08029 BARCELONA

Anexo - Tráfico Nacional

Título:	FERIA VALENCIA
URL Primaria:	http://www.feriavalencia.com
Editor:	Feria Muestrario Internacional de Valencia
Domicilio:	Avda. de las Ferias, s/n
Ciudad:	46035 Valencia
Teléfono:	902 74 73 30
Fax:	902 74 73 45
E-mail:	
Clasificación:	Entretenimiento
Sub-Clasificación:	Eventos

1. Cifras totales y promedios (Nacional)

MES - AÑO	NAVEGADORES UNICOS	VISITAS	PAGINAS
Abril - 2012	21.636	25.516	82.047
PROMEDIO DIARIO	**802**	**851**	**2.735**
PROMEDIO LUNES-VIERNES	905	962	3.108
PROMEDIO SABADO-DOMINGO	562	589	1.864
PAGINAS / VISITAS	3,22		
DURACION MEDIA VISITAS	0:02:50		
DURACION MEDIA PAGINAS	0:00:53		

2. Secciones (Nacional)

	PAGINAS	%
HOME	13.356	16.28 %
RESTO	68.691	83.72 %

3. Por día del mes (Nacional)

Día	N. únicos	Visitas	Páginas	Día	N. únicos	Visitas	Páginas	Día	N. únicos	Visitas	Páginas
1	706	755	3.216	**11**	990	1.052	3.718	**21**	839	867	2.301
2	888	970	3.796	**12**	943	1.005	3.441	**22**	888	934	2.504
3	846	896	2.743	**13**	769	810	3.076	**23**	1.353	1.457	4.845
4	693	752	2.080	**14**	491	520	1.535	**24**	1.201	1.305	4.022
5	390	405	1.168	**15**	579	606	1.678	**25**	1.069	1.152	3.715
6	365	384	1.246	**16**	901	940	3.415	**26**	854	906	2.905
7	324	341	996	**17**	1.127	1.199	3.726	**27**	674	718	1.999
8	398	418	1.373	**18**	1.206	1.276	4.151	**28**	381	394	1.586
9	543	565	1.615	**19**	1.294	1.366	4.396	**29**	452	470	1.589
10	828	884	2.718	**20**	1.331	1.396	4.220	**30**	733	773	2.274

© Copyright Información y Control de Publicaciones

4. Gráficas (Nacional)

4.1 Por día de la semana (promedio)

N. únicos / Visitas (x 100)

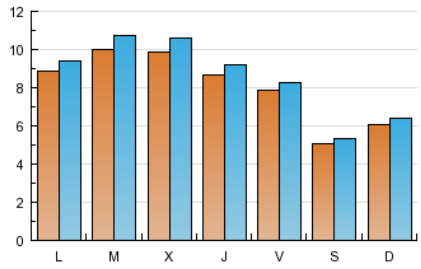

Páginas (x 100)

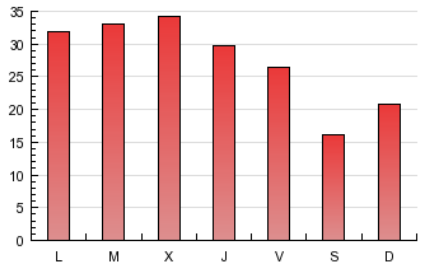

4.2 Por franja horaria (promedio)

Visitas (x 1000)

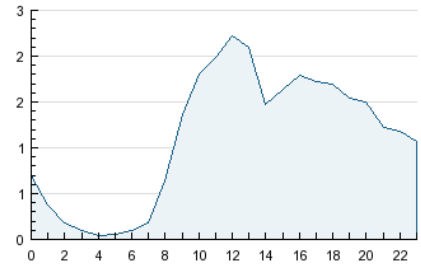

Páginas (x 1000)

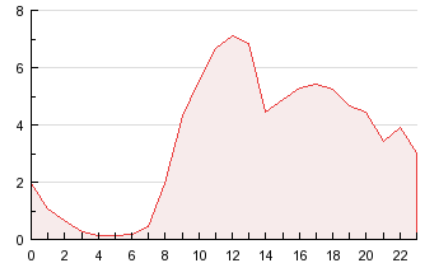

4.3 Por meses

N. únicos / Visitas (x 1000)

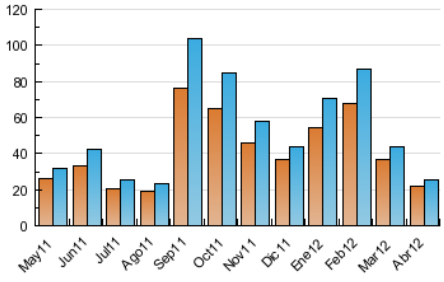

Páginas (x 1000)

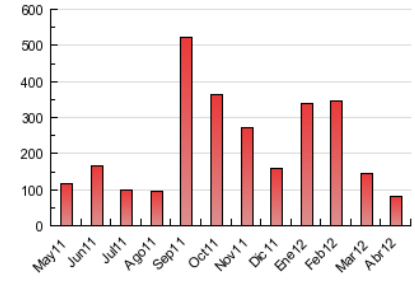

© Copyright Información y Control de Publicaciones

5. Definiciones básicas (Para más información ver Normas Técnicas para el Control de los Medios Electrónicos de Comunicación)

Página Vista:
Conjunto de ficheros enviado a un usuario como resultado de una petición del mismo recibida por el servidor. Cuando la página está formada por varios marcos (frames), el conjunto de los mismos tendrá, a efectos de cómptuo, la consideración de una página unitaria.

Visita:
Una secuencia ininterrumpida de páginas servidas a un usuario válido. Si dicho usuario no realiza peticiones de páginas en un periodo de tiempo (30 min) la siguiente petición constituirá el inicio de una nueva visita.

Navegador Único:
Total de combinaciones únicas de una dirección IP y un identificador adicional. Los medios pueden utilizar cookies o el Identificador de Alta de registro.

Duración Página Vista:
Tiempo acumulado en segundos de todas las páginas vistas (en visitas de dos o más páginas vistas), dividido por el número total de páginas vistas.

Duración Visita:
Tiempo en segundos de todas las visitas de dos o más páginas vistas, dividido por el número total de dos o más páginas vistas.

Tráfico nacional:
Audiencia/difusión correspondiente a España medida en base a los datos de las direcciones IP registradas por el sistema de medición.

6. Opinión

De OJDinteractiva, la división de INFORMACIóN Y CONTROL DE PUBLICACIONES S.A.:
Hemos examinado la información facilitada por el editor del medio electrónico para el periodo que comprende la presente certificación.
Nuestro examen se ha realizado de acuerdo con las normas y procedimientos establecidos en las Normas Técnicas para el Control de los Medios Electrónicos de Comunicación.
En nuestra opinión, la presente acta presenta razonablemente la difusión/audiencia registrada por este medio electrónico.

ADVERTENCIA:
El trabajo de OJDinteractiva, la división de INFORMACIóN Y CONTROL DE PUBLICACIONES S.A (INTROL) se limita a la realización de pruebas para la revisión de los datos de recuento suministrados por el editor con la finalidad de expresar una opinión sobre la razonabilidad de dichos datos de acuerdo con las Normas Técnicas para el control de los MEC.
Por tanto, INTROL no acepta responsabilidad alguna por las inexactitudes o errores que puedan existir en los datos de recuento. Tampoco acepta ninguna responsabilidad por la falsedad en los datos de recuento recibidos del editor, ni por otros datos de medición que no están incluidos en el análisis.

© Copyright Información y Control de Publicaciones