ACTA DE CONTROL ANTENA3.COM

INFORMACION Y CONTROL DE PUBLICACIONES, S.A.

Serrano, 21 - 6 planta - Tel. 91 435 00 32 Fax 91 435 96 05 - 28001 MADRID
Entença, 218 Entr. 7 - Tel 93 439 24 18 Fax 93 419 25 34 - 08029 BARCELONA

Título:	ANTENA3.COM
URL Primaria:	http://www.antena3.com
Editor:	Antena 3 Televisión, S.A.
Domicilio:	Avda. Isla Graciosa, s/n
Ciudad:	28700 SAN SEBASTIAN DE LOS REYES
Teléfono:	91 623 05 00
Fax:	91 623 02 06
E-mail:	
Clasificación:	Entretenimiento
Sub-Clasificación:	Broadcast

1. Cifras totales y promedios (Nacional e Internacional)

MES - AÑO	NAVEGADORES UNICOS	VISITAS	PAGINAS
Septiembre - 2011	8.572.699	24.577.970	168.182.338
PROMEDIO DIARIO	**576.430**	**819.266**	**5.606.078**
PROMEDIO LUNES-VIERNES	598.409	840.044	5.812.983
PROMEDIO SABADO-DOMINGO	515.988	762.126	5.037.088
PAGINAS / VISITAS	6,84		
DURACION MEDIA VISITAS	0:07:14		
DURACION MEDIA PAGINAS	0:01:04		

2. Secciones (Nacional e Internacional)

	PAGINAS	%
HOME	7.048.211	4.19 %
RESTO	161.134.127	95.81 %

3. Por día del mes (Nacional e Internacional)

Día	N. únicos	Visitas	Páginas	Día	N. únicos	Visitas	Páginas	Día	N. únicos	Visitas	Páginas
1	576.182	828.336	5.474.017	**11**	527.438	773.209	5.259.156	**21**	568.880	796.435	5.530.954
2	567.497	813.749	5.062.448	**12**	573.574	813.919	5.593.012	**22**	576.915	800.302	5.405.563
3	474.239	710.915	4.351.718	**13**	584.780	828.899	5.693.115	**23**	674.396	928.034	6.707.181
4	451.720	680.230	4.162.476	**14**	583.767	825.950	5.615.877	**24**	549.932	809.210	5.365.449
5	543.376	786.643	5.199.236	**15**	594.011	830.527	5.551.181	**25**	522.405	769.524	5.075.491
6	595.501	851.890	5.612.571	**16**	674.830	939.136	6.979.690	**26**	546.658	752.958	4.921.877
7	585.841	842.063	5.715.439	**17**	530.531	781.867	5.379.220	**27**	573.555	793.569	5.367.256
8	614.620	876.746	6.176.153	**18**	541.455	793.030	5.461.640	**28**	566.266	779.799	5.156.032
9	701.299	990.459	7.387.388	**19**	562.116	780.992	5.323.223	**29**	619.645	848.959	6.381.372
10	530.185	779.026	5.241.553	**20**	570.791	797.191	5.506.068	**30**	710.500	974.403	7.525.982

© Copyright Información y Control de Publicaciones

4. Gráficas (Nacional e Internacional)

4.1 Por día de la semana (promedio)

N. únicos / Visitas (x 100)

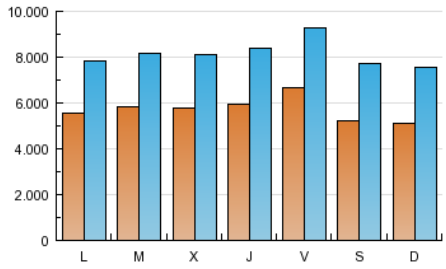

Páginas (x 100)

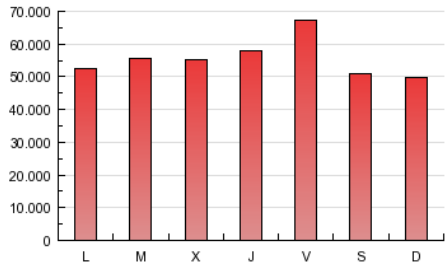

4.2 Por franja horaria (promedio)

Visitas (x 1000)

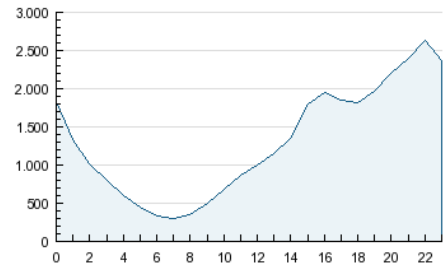

Páginas (x 1000)

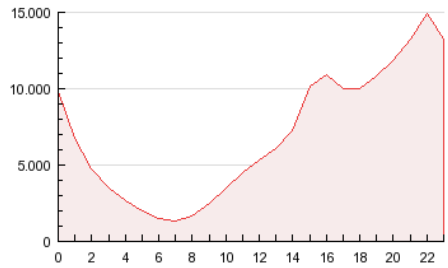

4.3 Por meses

N. únicos / Visitas (x 1000)

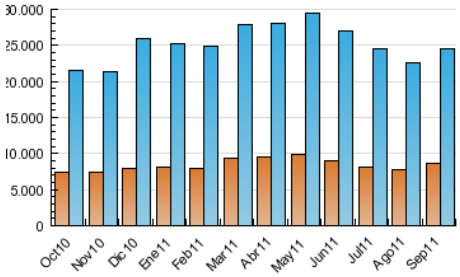

Páginas (x 1000)

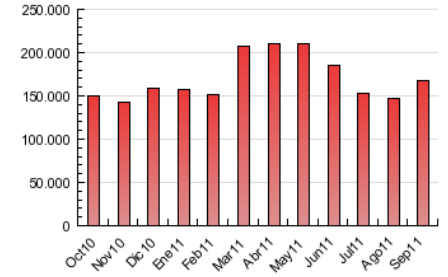

© Copyright Información y Control de Publicaciones

INFORMACION Y CONTROL DE PUBLICACIONES, S.A.

Serrano, 21 - 6 planta - Tel. 91 435 00 32 Fax 91 435 96 05 - 28001 MADRID

Entença, 218 Entr. 7 - Tel 93 439 24 18 Fax 93 419 25 34 - 08029 BARCELONA

Anexo - Tráfico Nacional

Título:	ANTENA3.COM
URL Primaria:	http://www.antena3.com
Editor:	Antena 3 Televisión, S.A.
Domicilio:	Avda. Isla Graciosa, s/n
Ciudad:	28700 SAN SEBASTIAN DE LOS REYES
Teléfono:	91 623 05 00
Fax:	91 623 02 06
E-mail:	
Clasificación:	Entretenimiento
Sub-Clasificación:	Broadcast

1. Cifras totales y promedios (Nacional)

MES - AÑO	NAVEGADORES UNICOS	VISITAS	PAGINAS
Septiembre - 2011	5.824.261	16.709.067	129.147.544
PROMEDIO DIARIO	**408.490**	**556.969**	**4.304.918**
PROMEDIO LUNES-VIERNES	434.171	587.481	4.545.394
PROMEDIO SABADO-DOMINGO	337.866	473.061	3.643.611
PAGINAS / VISITAS	7,73		
DURACION MEDIA VISITAS	0:07:07		
DURACION MEDIA PAGINAS	0:00:55		

2. Secciones (Nacional)

	PAGINAS	%
HOME	6.392.606	4.95 %
RESTO	122.754.938	95.05 %

3. Por día del mes (Nacional)

Día	N. únicos	Visitas	Páginas	Día	N. únicos	Visitas	Páginas	Día	N. únicos	Visitas	Páginas
1	417.068	581.581	4.269.491	11	351.575	490.464	3.912.092	21	404.451	542.222	4.245.290
2	401.436	555.837	3.832.670	12	418.374	576.488	4.430.089	22	413.139	546.851	4.132.903
3	289.105	410.153	2.959.651	13	424.736	584.523	4.498.455	23	503.265	661.807	5.324.023
4	278.827	399.218	2.854.845	14	422.071	578.242	4.374.210	24	364.833	508.024	3.882.994
5	390.643	552.358	4.050.023	15	422.073	565.453	4.221.105	25	352.829	492.718	3.720.052
6	427.512	598.687	4.402.071	16	494.820	651.908	5.496.325	26	393.187	519.300	3.721.725
7	417.786	586.646	4.479.595	17	353.034	491.888	3.905.960	27	413.776	549.288	4.133.122
8	448.596	624.127	4.912.550	18	370.860	515.313	4.095.883	28	406.558	538.365	3.935.715
9	530.250	727.989	6.082.070	19	401.718	531.150	4.054.500	29	457.393	603.326	5.086.293
10	341.866	476.712	3.817.407	20	405.646	542.487	4.218.165	30	537.261	705.942	6.098.270

© Copyright Información y Control de Publicaciones

4. Gráficas (Nacional)

4.1 Por día de la semana (promedio)

N. únicos / Visitas (x 100)

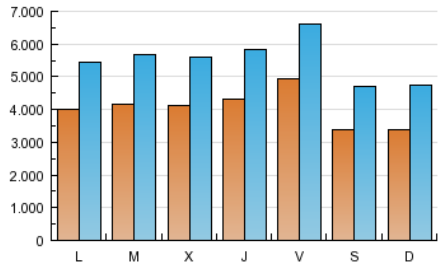

Páginas (x 100)

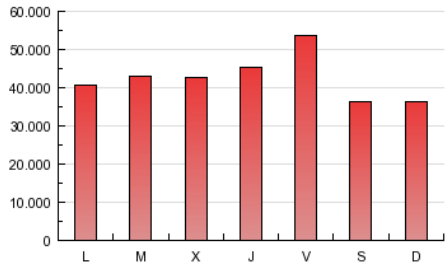

4.2 Por franja horaria (promedio)

Visitas (x 1000)

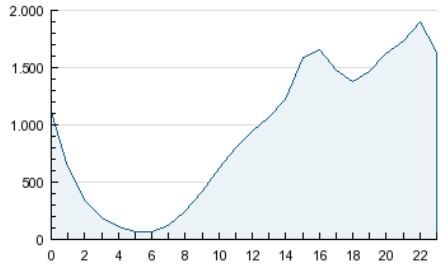

Páginas (x 1000)

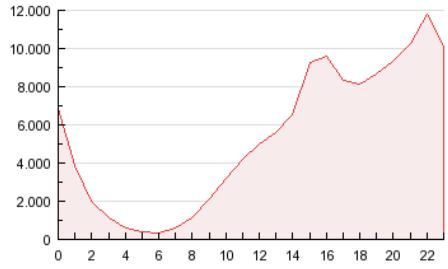

4.3 Por meses

N. únicos / Visitas (x 1000)

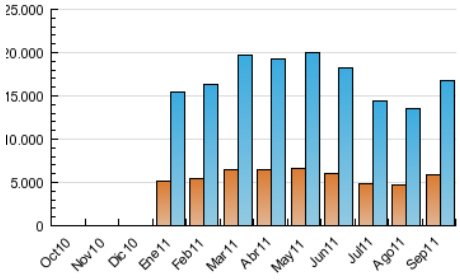

Páginas (x 1000)

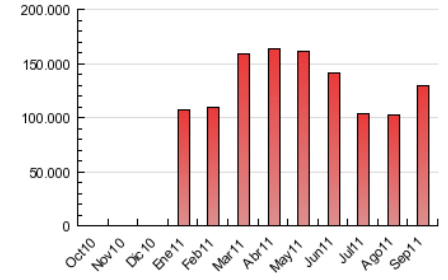

© Copyright Información y Control de Publicaciones

5. Definiciones básicas (Para más información ver Normas Técnicas para el Control de los Medios Electrónicos de Comunicación)

Página Vista:
Conjunto de ficheros enviado a un usuario como resultado de una petición del mismo recibida por el servidor. Cuando la página está formada por varios marcos (frames), el conjunto de los mismos tendrá, a efectos de cómptuo, la consideración de una página unitaria.

Visita:
Una secuencia ininterrumpida de páginas servidas a un usuario válido. Si dicho usuario no realiza peticiones de páginas en un periodo de tiempo (30 min) la siguiente petición constituirá el inicio de una nueva visita.

Navegador Único:
Total de combinaciones únicas de una dirección IP y un identificador adicional. Los medios pueden utilizar cookies o el Identificador de Alta de registro.

Duración Página Vista:
Tiempo acumulado en segundos de todas las páginas vistas (en visitas de dos o más páginas vistas), dividido por el número total de páginas vistas.

Duración Visita:
Tiempo en segundos de todas las visitas de dos o más páginas vistas, dividido por el número total de dos o más páginas vistas.

Tráfico nacional:
Audiencia/difusión correspondiente a España medida en base a los datos de las direcciones IP registradas por el sistema de medición.

6. Opinión

De OJDinteractiva, la división de INFORMACIóN Y CONTROL DE PUBLICACIONES S.A.:
Hemos examinado la información facilitada por el editor del medio electrónico para el periodo que comprende la presente certificación.
Nuestro examen se ha realizado de acuerdo con las normas y procedimientos establecidos en las Normas Técnicas para el Control de los Medios Electrónicos de Comunicación.
En nuestra opinión, la presente acta presenta razonablemente la difusión/audiencia registrada por este medio electrónico.

ADVERTENCIA:
El trabajo de OJDinteractiva, la división de INFORMACIóN Y CONTROL DE PUBLICACIONES S.A (INTROL) se limita a la realización de pruebas para la revisión de los datos de recuento suministrados por el editor con la finalidad de expresar una opinión sobre la razonabilidad de dichos datos de acuerdo con las Normas Técnicas para el control de los MEC.
Por tanto, INTROL no acepta responsabilidad alguna por las inexactitudes o errores que puedan existir en los datos de recuento. Tampoco acepta ninguna responsabilidad por la falsedad en los datos de recuento recibidos del editor, ni por otros datos de medición que no están incluidos en el análisis.

© Copyright Información y Control de Publicaciones