ACTA DE CONTROL MOTOR Y RACING

INFORMACION Y CONTROL DE PUBLICACIONES, S.A.

Serrano, 21 - 6 planta - Tel. 91 435 00 32 Fax 91 435 96 05 - 28001 MADRID
Entença, 218 Entr. 7 - Tel 93 439 24 18 Fax 93 419 25 34 - 08029 BARCELONA

Título: MOTOR Y RACING
URL Primaria: http://www.motoryracing.com
Editor: Noxvo S.L.
Domicilio: Santa Leonor, 65, Edificio E, Primera Planta
Ciudad: 28037 Madrid
Teléfono: 91 769 22 30
Fax:
E-mail:
Clasificación: Automoción
Sub-Clasificación: Información de automóviles

1. Cifras totales y promedios (Nacional e Internacional)

MES - AÑO	NAVEGADORES UNICOS	VISITAS	PAGINAS
Julio - 2012	26.566	39.189	78.031
PROMEDIO DIARIO	**1.159**	**1.264**	**2.517**
PROMEDIO LUNES-VIERNES	1.209	1.325	2.655
PROMEDIO SABADO-DOMINGO	1.037	1.116	2.179
PAGINAS / VISITAS	1,99		
DURACION MEDIA VISITAS	0:02:27		
DURACION MEDIA PAGINAS	0:01:14		

2. Secciones (Nacional e Internacional)

	PAGINAS	%
HOME	11.769	15.08 %
RESTO	66.262	84.92 %

3. Por día del mes (Nacional e Internacional)

Día	N. únicos	Visitas	Páginas	Día	N. únicos	Visitas	Páginas	Día	N. únicos	Visitas	Páginas
1	664	727	1.648	**11**	1.744	1.858	3.057	**21**	1.263	1.360	2.507
2	981	1.066	2.120	**12**	1.110	1.216	2.478	**22**	1.425	1.519	2.844
3	1.295	1.438	2.799	**13**	885	972	1.946	**23**	1.238	1.346	2.553
4	1.324	1.473	2.832	**14**	759	817	1.892	**24**	1.289	1.469	3.195
5	1.064	1.209	2.500	**15**	815	879	1.708	**25**	1.354	1.440	2.975
6	1.031	1.134	2.357	**16**	1.079	1.186	2.307	**26**	1.131	1.230	2.613
7	1.098	1.183	2.139	**17**	1.096	1.217	2.557	**27**	1.160	1.270	2.500
8	1.164	1.247	2.337	**18**	1.414	1.561	3.374	**28**	1.090	1.180	2.349
9	911	990	1.990	**19**	1.464	1.609	3.516	**29**	1.052	1.136	2.187
10	1.404	1.533	2.867	**20**	1.170	1.255	2.435	**30**	1.096	1.172	2.225
								31	1.352	1.497	3.224

© Copyright Información y Control de Publicaciones

4. Gráficas (Nacional e Internacional)

4.1 Por día de la semana (promedio)

N. únicos / Visitas (x 100)

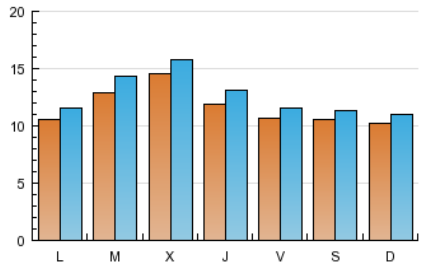

Páginas (x 100)

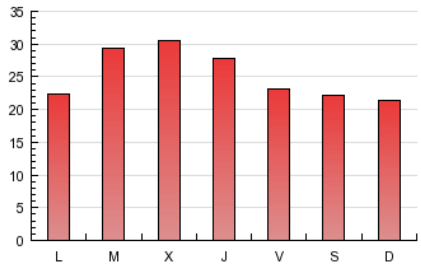

4.2 Por franja horaria (promedio)

Visitas (x 1000)

Páginas (x 1000)

4.3 Por meses

N. únicos / Visitas (x 1000)

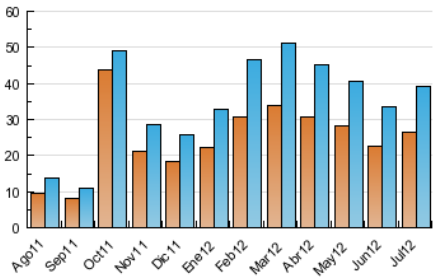

Páginas (x 1000)

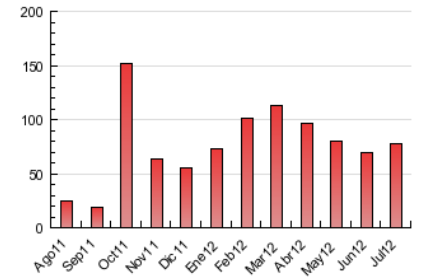

© Copyright Información y Control de Publicaciones

INFORMACION Y CONTROL DE PUBLICACIONES, S.A.

Serrano, 21 - 6 planta - Tel. 91 435 00 32 Fax 91 435 96 05 - 28001 MADRID
Entença, 218 Entr. 7 - Tel 93 439 24 18 Fax 93 419 25 34 - 08029 BARCELONA

Anexo - Tráfico Nacional

Título:	MOTOR Y RACING
URL Primaria:	http://www.motoryracing.com
Editor:	Noxvo S.L.
Domicilio:	Santa Leonor, 65, Edificio E, Primera Planta
Ciudad:	28037 Madrid
Teléfono:	91 769 22 30
Fax:	
E-mail:	
Clasificación:	Automoción
Sub-Clasificación:	Información de automóviles

1. Cifras totales y promedios (Nacional)

MES - AÑO	NAVEGADORES UNICOS	VISITAS	PAGINAS
Julio - 2012	15.914	25.074	50.605
PROMEDIO DIARIO	**728**	**809**	**1.632**
PROMEDIO LUNES-VIERNES	775	866	1.764
PROMEDIO SABADO-DOMINGO	611	670	1.310
PAGINAS / VISITAS	2,02		
DURACION MEDIA VISITAS	0:02:12		
DURACION MEDIA PAGINAS	0:01:05		

2. Secciones (Nacional)

	PAGINAS	%
HOME	8.746	17.28 %
RESTO	41.859	82.72 %

3. Por día del mes (Nacional)

Día	N. únicos	Visitas	Páginas	Día	N. únicos	Visitas	Páginas	Día	N. únicos	Visitas	Páginas
1	431	487	1.114	**11**	1.107	1.192	1.881	**21**	722	796	1.483
2	638	704	1.437	**12**	657	735	1.558	**22**	902	974	1.785
3	814	916	1.856	**13**	535	606	1.211	**23**	800	887	1.671
4	846	964	1.891	**14**	472	519	1.178	**24**	826	955	2.178
5	677	790	1.618	**15**	545	592	1.137	**25**	926	993	2.039
6	583	659	1.424	**16**	706	791	1.576	**26**	698	778	1.656
7	553	611	1.149	**17**	704	805	1.732	**27**	690	773	1.639
8	687	744	1.378	**18**	1.051	1.168	2.483	**28**	588	647	1.288
9	555	622	1.204	**19**	1.080	1.205	2.624	**29**	600	661	1.275
10	882	980	1.936	**20**	810	874	1.732	**30**	642	703	1.299
								31	829	943	2.173

© Copyright Información y Control de Publicaciones

4. Gráficas (Nacional)

4.1 Por día de la semana (promedio)

N. únicos / Visitas (x 100)

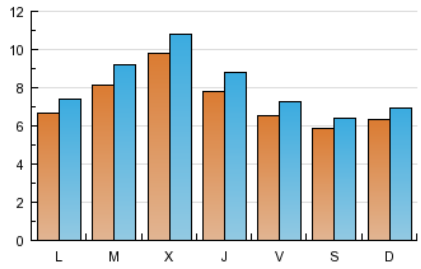

Páginas (x 100)

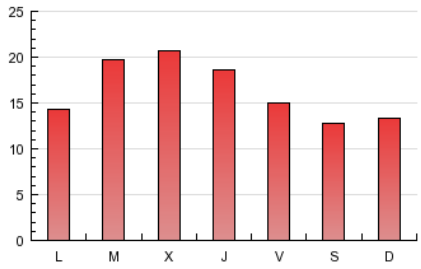

4.2 Por franja horaria (promedio)

Visitas (x 1000)

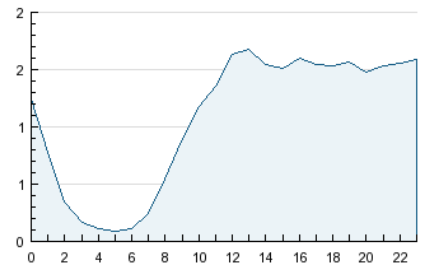

Páginas (x 1000)

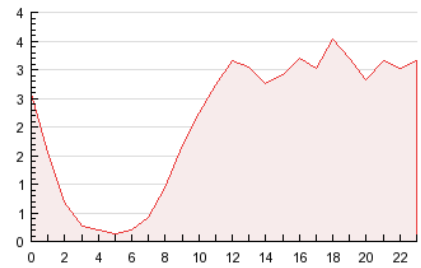

4.3 Por meses

N. únicos / Visitas (x 1000)

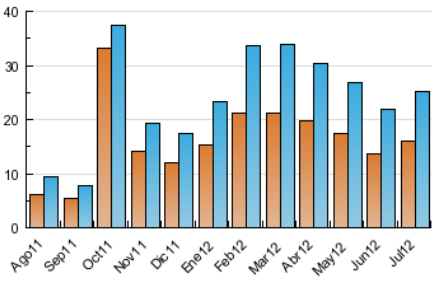

Páginas (x 1000)

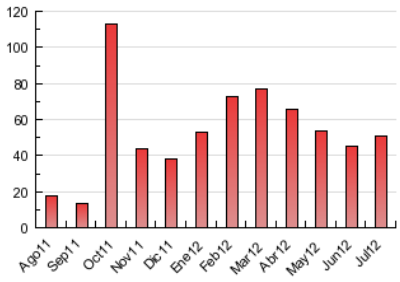

© Copyright Información y Control de Publicaciones

5. Definiciones básicas (Para más información ver Normas Técnicas para el Control de los Medios Electrónicos de Comunicación)

Página Vista:
Conjunto de ficheros enviado a un usuario como resultado de una petición del mismo recibida por el servidor. Cuando la página está formada por varios marcos (frames), el conjunto de los mismos tendrá, a efectos de cómptuo, la consideración de una página unitaria.

Visita:
Una secuencia ininterrumpida de páginas servidas a un usuario válido. Si dicho usuario no realiza peticiones de páginas en un periodo de tiempo (30 min) la siguiente petición constituirá el inicio de una nueva visita.

Navegador Único:
Total de combinaciones únicas de una dirección IP y un identificador adicional. Los medios pueden utilizar cookies o el Identificador de Alta de registro.

Duración Página Vista:
Tiempo acumulado en segundos de todas las páginas vistas (en visitas de dos o más páginas vistas), dividido por el número total de páginas vistas.

Duración Visita:
Tiempo en segundos de todas las visitas de dos o más páginas vistas, dividido por el número total de dos o más páginas vistas.

Tráfico nacional:
Audiencia/difusión correspondiente a España medida en base a los datos de las direcciones IP registradas por el sistema de medición.

6. Opinión

De OJDinteractiva, la división de INFORMACIóN Y CONTROL DE PUBLICACIONES S.A.:
Hemos examinado la información facilitada por el editor del medio electrónico para el periodo que comprende la presente certificación.
Nuestro examen se ha realizado de acuerdo con las normas y procedimientos establecidos en las Normas Técnicas para el Control de los Medios Electrónicos de Comunicación.
En nuestra opinión, la presente acta presenta razonablemente la difusión/audiencia registrada por este medio electrónico.

ADVERTENCIA:
El trabajo de OJDinteractiva, la división de INFORMACIóN Y CONTROL DE PUBLICACIONES S.A (INTROL) se limita a la realización de pruebas para la revisión de los datos de recuento suministrados por el editor con la finalidad de expresar una opinión sobre la razonabilidad de dichos datos de acuerdo con las Normas Técnicas para el control de los MEC.
Por tanto, INTROL no acepta responsabilidad alguna por las inexactitudes o errores que puedan existir en los datos de recuento. Tampoco acepta ninguna responsabilidad por la falsedad en los datos de recuento recibidos del editor, ni por otros datos de medición que no están incluidos en el análisis.

© Copyright Información y Control de Publicaciones