ACTA DE CONTROL MOTOR Y RACING

INFORMACION Y CONTROL DE PUBLICACIONES, S.A.

Serrano, 21 - 6 planta - Tel. 91 435 00 32 Fax 91 435 96 05 - 28001 MADRID
Entença, 218 Entr. 7 - Tel 93 439 24 18 Fax 93 419 25 34 - 08029 BARCELONA

Título: MOTOR Y RACING
URL Primaria: http://www.motoryracing.com
Editor: Noxvo S.L.
Domicilio: Santa Leonor, 65, Edificio E, Primera Planta
Ciudad: 28037 Madrid
Teléfono: 91 769 22 30
Fax:
E-mail:
Clasificación: Automoción
Sub-Clasificación: Información de automóviles

1. Cifras totales y promedios (Nacional e Internacional)

MES - AÑO	NAVEGADORES UNICOS	VISITAS	PAGINAS
Junio - 2012	22.675	33.702	69.372
PROMEDIO DIARIO	**1.027**	**1.123**	**2.312**
PROMEDIO LUNES-VIERNES	1.062	1.159	2.417
PROMEDIO SABADO-DOMINGO	944	1.040	2.068
PAGINAS / VISITAS	2,06		
DURACION MEDIA VISITAS	0:02:07		
DURACION MEDIA PAGINAS	0:01:02		

2. Secciones (Nacional e Internacional)

	PAGINAS	%
HOME	11.061	15.94 %
RESTO	58.311	84.06 %

3. Por día del mes (Nacional e Internacional)

Día	N. únicos	Visitas	Páginas	Día	N. únicos	Visitas	Páginas	Día	N. únicos	Visitas	Páginas
1	1.511	1.606	2.786	**11**	1.068	1.181	2.289	**21**	902	996	2.151
2	772	854	1.729	**12**	890	996	2.398	**22**	846	938	2.563
3	887	1.013	2.028	**13**	792	867	1.935	**23**	935	1.038	1.950
4	849	939	1.979	**14**	821	890	1.794	**24**	1.358	1.454	3.017
5	1.138	1.256	2.513	**15**	820	886	1.652	**25**	1.541	1.654	2.989
6	1.432	1.550	3.280	**16**	718	819	1.575	**26**	1.320	1.432	2.792
7	1.821	1.950	3.728	**17**	1.063	1.180	2.110	**27**	850	926	2.302
8	1.271	1.380	2.764	**18**	960	1.060	2.544	**28**	781	874	1.822
9	1.101	1.194	2.395	**19**	897	997	2.243	**29**	911	997	1.964
10	854	924	1.931	**20**	880	966	2.272	**30**	810	885	1.877

© Copyright Información y Control de Publicaciones

4. Gráficas (Nacional e Internacional)

4.1 Por día de la semana (promedio)

N. únicos / Visitas (x 100)

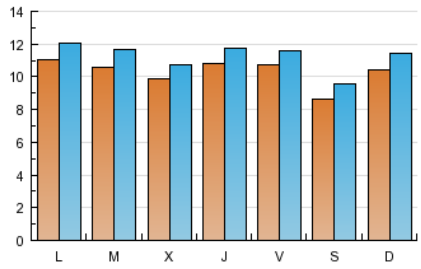

Páginas (x 100)

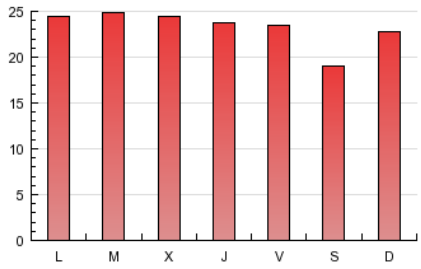

4.2 Por franja horaria (promedio)

Visitas (x 1000)

Páginas (x 1000)

4.3 Por meses

N. únicos / Visitas (x 1000)

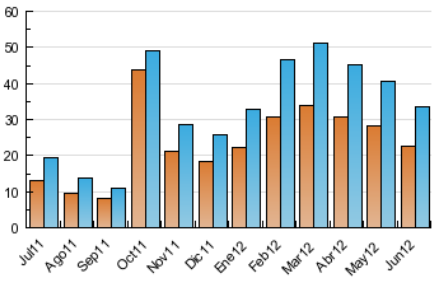

Páginas (x 1000)

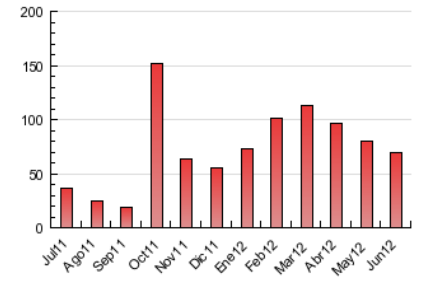

© Copyright Información y Control de Publicaciones

INFORMACION Y CONTROL DE PUBLICACIONES, S.A.

Serrano, 21 - 6 planta - Tel. 91 435 00 32 Fax 91 435 96 05 - 28001 MADRID
Entença, 218 Entr. 7 - Tel 93 439 24 18 Fax 93 419 25 34 - 08029 BARCELONA

Anexo - Tráfico Nacional

Título:	MOTOR Y RACING
URL Primaria:	http://www.motoryracing.com
Editor:	Noxvo S.L.
Domicilio:	Santa Leonor, 65, Edificio E, Primera Planta
Ciudad:	28037 Madrid
Teléfono:	91 769 22 30
Fax:	
E-mail:	
Clasificación:	Automoción
Sub-Clasificación:	Información de automóviles

1. Cifras totales y promedios (Nacional)

MES - AÑO	NAVEGADORES UNICOS	VISITAS	PAGINAS
Junio - 2012	13.724	21.945	45.376
PROMEDIO DIARIO	**653**	**732**	**1.513**
PROMEDIO LUNES-VIERNES	681	759	1.589
PROMEDIO SABADO-DOMINGO	588	668	1.333
PAGINAS / VISITAS	2,07		
DURACION MEDIA VISITAS	0:01:48		
DURACION MEDIA PAGINAS	0:00:52		

2. Secciones (Nacional)

	PAGINAS	%
HOME	8.453	18.63 %
RESTO	36.923	81.37 %

3. Por día del mes (Nacional)

Día	N. únicos	Visitas	Páginas	Día	N. únicos	Visitas	Páginas	Día	N. únicos	Visitas	Páginas
1	938	1.006	1.753	**11**	665	751	1.418	**21**	549	626	1.365
2	505	571	1.197	**12**	549	627	1.433	**22**	494	572	1.725
3	628	734	1.461	**13**	521	580	1.321	**23**	512	589	1.150
4	565	638	1.294	**14**	537	589	1.182	**24**	824	901	2.033
5	774	866	1.608	**15**	505	560	1.096	**25**	997	1.084	2.042
6	953	1.043	2.144	**16**	460	541	1.050	**26**	855	950	1.796
7	1.251	1.357	2.687	**17**	703	809	1.380	**27**	537	608	1.591
8	784	858	1.664	**18**	614	700	1.671	**28**	500	583	1.199
9	614	689	1.235	**19**	581	662	1.376	**29**	572	644	1.332
10	532	598	1.207	**20**	559	632	1.680	**30**	518	577	1.286

© Copyright Información y Control de Publicaciones

4. Gráficas (Nacional)

4.1 Por día de la semana (promedio)

N. únicos / Visitas (x 100)

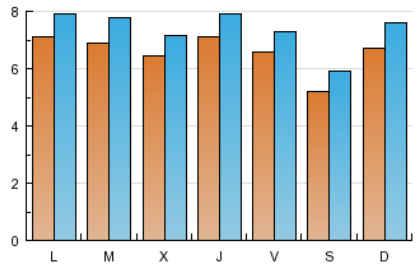

Páginas (x 100)

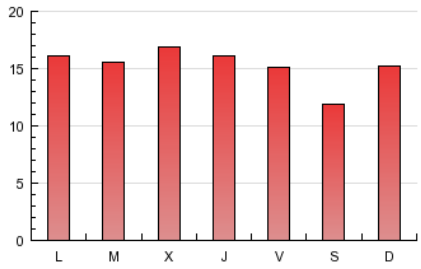

4.2 Por franja horaria (promedio)

Visitas (x 1000)

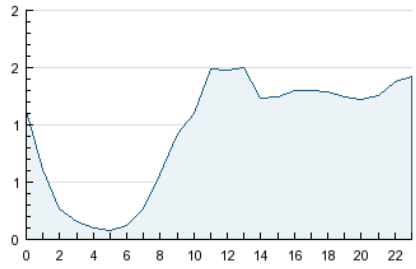

Páginas (x 1000)

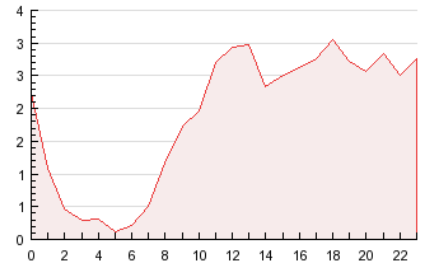

4.3 Por meses

N. únicos / Visitas (x 1000)

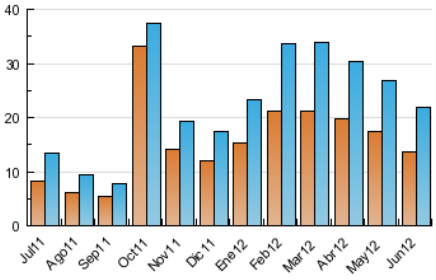

Páginas (x 1000)

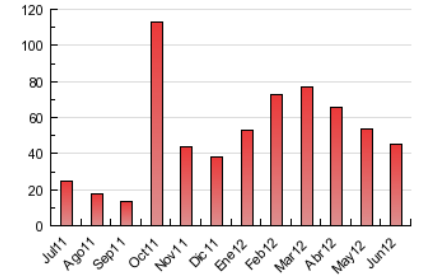

© Copyright Información y Control de Publicaciones

5. Definiciones básicas (Para más información ver Normas Técnicas para el Control de los Medios Electrónicos de Comunicación)

Página Vista:
Conjunto de ficheros enviado a un usuario como resultado de una petición del mismo recibida por el servidor. Cuando la página está formada por varios marcos (frames), el conjunto de los mismos tendrá, a efectos de cómptuo, la consideración de una página unitaria.

Visita:
Una secuencia ininterrumpida de páginas servidas a un usuario válido. Si dicho usuario no realiza peticiones de páginas en un periodo de tiempo (30 min) la siguiente petición constituirá el inicio de una nueva visita.

Navegador Único:
Total de combinaciones únicas de una dirección IP y un identificador adicional. Los medios pueden utilizar cookies o el Identificador de Alta de registro.

Duración Página Vista:
Tiempo acumulado en segundos de todas las páginas vistas (en visitas de dos o más páginas vistas), dividido por el número total de páginas vistas.

Duración Visita:
Tiempo en segundos de todas las visitas de dos o más páginas vistas, dividido por el número total de dos o más páginas vistas.

Tráfico nacional:
Audiencia/difusión correspondiente a España medida en base a los datos de las direcciones IP registradas por el sistema de medición.

6. Opinión

De OJDinteractiva, la división de INFORMACIóN Y CONTROL DE PUBLICACIONES S.A.:
Hemos examinado la información facilitada por el editor del medio electrónico para el periodo que comprende la presente certificación.
Nuestro examen se ha realizado de acuerdo con las normas y procedimientos establecidos en las Normas Técnicas para el Control de los Medios Electrónicos de Comunicación.
En nuestra opinión, la presente acta presenta razonablemente la difusión/audiencia registrada por este medio electrónico.

ADVERTENCIA:
El trabajo de OJDinteractiva, la división de INFORMACIóN Y CONTROL DE PUBLICACIONES S.A (INTROL) se limita a la realización de pruebas para la revisión de los datos de recuento suministrados por el editor con la finalidad de expresar una opinión sobre la razonabilidad de dichos datos de acuerdo con las Normas Técnicas para el control de los MEC.
Por tanto, INTROL no acepta responsabilidad alguna por las inexactitudes o errores que puedan existir en los datos de recuento. Tampoco acepta ninguna responsabilidad por la falsedad en los datos de recuento recibidos del editor, ni por otros datos de medición que no están incluidos en el análisis.

© Copyright Información y Control de Publicaciones