ACTA DE CONTROL MOTOR Y RACING

INFORMACION Y CONTROL DE PUBLICACIONES, S.A.

Serrano, 21 - 6 planta - Tel. 91 435 00 32 Fax 91 435 96 05 - 28001 MADRID
Entença, 218 Entr. 7 - Tel 93 439 24 18 Fax 93 419 25 34 - 08029 BARCELONA

Título: MOTOR Y RACING
URL Primaria: http://www.motoryracing.com
Editor: Noxvo S.L.
Domicilio: Santa Leonor, 65, Edificio E, Primera Planta
Ciudad: 28037 Madrid
Teléfono: 91 769 22 30
Fax:
E-mail:
Clasificación: Automoción
Sub-Clasificación: Información de automóviles

1. Cifras totales y promedios (Nacional e Internacional)

MES - AÑO	NAVEGADORES UNICOS	VISITAS	PAGINAS
Abril - 2012	30.717	45.047	96.418
PROMEDIO DIARIO	**1.361**	**1.502**	**3.214**
PROMEDIO LUNES-VIERNES	1.370	1.511	3.257
PROMEDIO SABADO-DOMINGO	1.340	1.480	3.114
PAGINAS / VISITAS	2,14		
DURACION MEDIA VISITAS	0:02:21		
DURACION MEDIA PAGINAS	0:01:06		

2. Secciones (Nacional e Internacional)

	PAGINAS	%
HOME	14.564	15.11 %
RESTO	81.854	84.89 %

3. Por día del mes (Nacional e Internacional)

Día	N. únicos	Visitas	Páginas	Día	N. únicos	Visitas	Páginas	Día	N. únicos	Visitas	Páginas
1	907	987	2.111	**11**	1.812	1.960	3.896	**21**	2.350	2.553	5.085
2	1.232	1.371	3.486	**12**	1.330	1.485	3.450	**22**	2.011	2.186	4.593
3	1.338	1.460	3.109	**13**	1.377	1.472	3.151	**23**	1.538	1.666	3.638
4	1.053	1.156	2.652	**14**	1.235	1.359	2.940	**24**	1.263	1.424	3.337
5	913	1.004	2.077	**15**	1.197	1.325	2.805	**25**	1.214	1.341	2.804
6	1.003	1.108	2.350	**16**	1.096	1.211	2.557	**26**	1.131	1.277	2.783
7	959	1.060	2.214	**17**	1.196	1.326	2.896	**27**	1.172	1.337	2.749
8	1.145	1.250	2.435	**18**	1.444	1.615	3.564	**28**	1.043	1.211	2.881
9	1.759	1.946	4.141	**19**	1.691	1.854	4.225	**29**	1.217	1.391	2.959
10	2.126	2.346	4.579	**20**	1.927	2.096	4.419	**30**	1.158	1.270	2.532

© Copyright Información y Control de Publicaciones

4. Gráficas (Nacional e Internacional)

4.1 Por día de la semana (promedio)

N. únicos / Visitas (x 100)

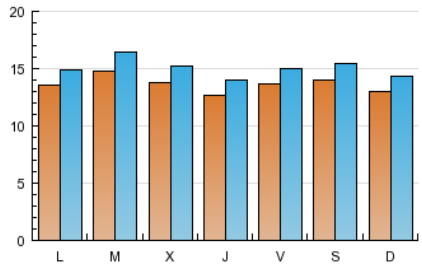

Páginas (x 100)

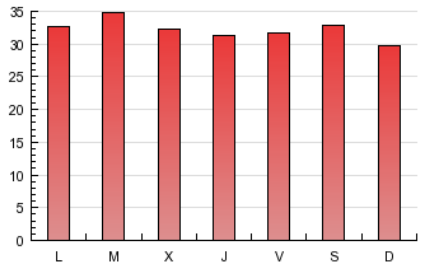

4.2 Por franja horaria (promedio)

Visitas (x 1000)

Páginas (x 1000)

4.3 Por meses

N. únicos / Visitas (x 1000)

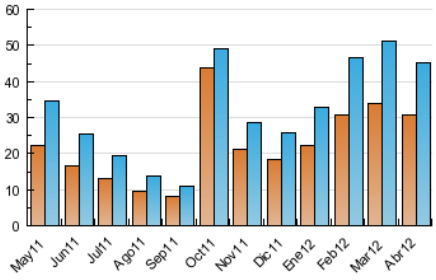

Páginas (x 1000)

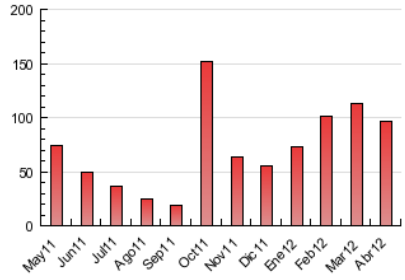

© Copyright Información y Control de Publicaciones

INFORMACION Y CONTROL DE PUBLICACIONES, S.A.

Serrano, 21 - 6 planta - Tel. 91 435 00 32 Fax 91 435 96 05 - 28001 MADRID
Entença, 218 Entr. 7 - Tel 93 439 24 18 Fax 93 419 25 34 - 08029 BARCELONA

Anexo - Tráfico Nacional

Título:	MOTOR Y RACING
URL Primaria:	http://www.motoryracing.com
Editor:	Noxvo S.L.
Domicilio:	Santa Leonor, 65, Edificio E, Primera Planta
Ciudad:	28037 Madrid
Teléfono:	91 769 22 30
Fax:	
E-mail:	
Clasificación:	Automoción
Sub-Clasificación:	Información de automóviles

1. Cifras totales y promedios (Nacional)

MES - AÑO	NAVEGADORES UNICOS	VISITAS	PAGINAS
Abril - 2012	19.806	30.438	65.915
PROMEDIO DIARIO	**906**	**1.015**	**2.197**
PROMEDIO LUNES-VIERNES	925	1.034	2.262
PROMEDIO SABADO-DOMINGO	860	970	2.046
PAGINAS / VISITAS	2,17		
DURACION MEDIA VISITAS	0:02:09		
DURACION MEDIA PAGINAS	0:01:00		

2. Secciones (Nacional)

	PAGINAS	%
HOME	11.223	17.03 %
RESTO	54.692	82.97 %

3. Por día del mes (Nacional)

Día	N. únicos	Visitas	Páginas	Día	N. únicos	Visitas	Páginas	Día	N. únicos	Visitas	Páginas
1	616	681	1.453	**11**	1.332	1.446	2.745	**21**	1.340	1.483	3.070
2	841	948	2.390	**12**	895	1.013	2.423	**22**	1.219	1.359	3.008
3	940	1.043	2.213	**13**	946	1.015	2.283	**23**	1.027	1.129	2.368
4	714	792	1.848	**14**	799	893	1.949	**24**	823	947	2.384
5	625	692	1.490	**15**	831	929	1.888	**25**	821	927	1.890
6	669	746	1.623	**16**	761	854	1.797	**26**	731	840	1.932
7	623	700	1.418	**17**	816	923	2.001	**27**	793	921	1.931
8	764	839	1.575	**18**	981	1.118	2.560	**28**	699	836	1.872
9	1.143	1.281	2.868	**19**	1.095	1.217	2.858	**29**	852	1.009	2.181
10	1.490	1.657	3.266	**20**	1.187	1.311	2.843	**30**	797	889	1.788

© Copyright Información y Control de Publicaciones

4. Gráficas (Nacional)

4.1 Por día de la semana (promedio)

N. únicos / Visitas (x 100)

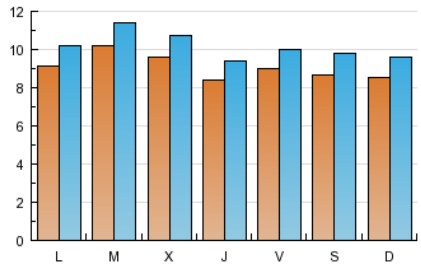

Páginas (x 100)

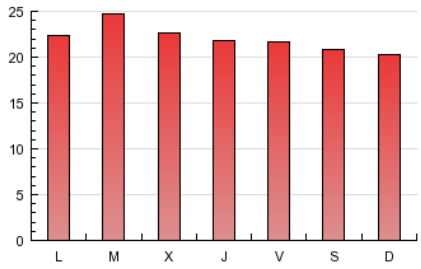

4.2 Por franja horaria (promedio)

Visitas (x 1000)

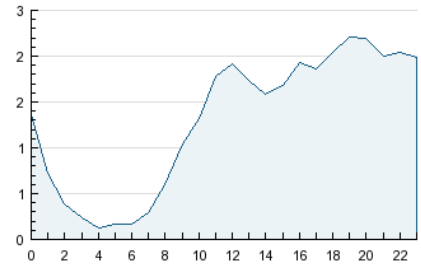

Páginas (x 1000)

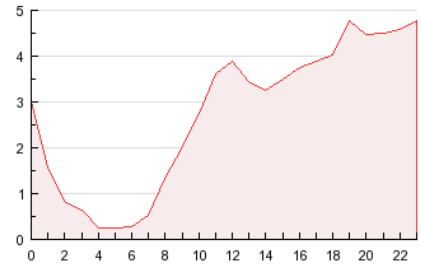

4.3 Por meses

N. únicos / Visitas (x 1000)

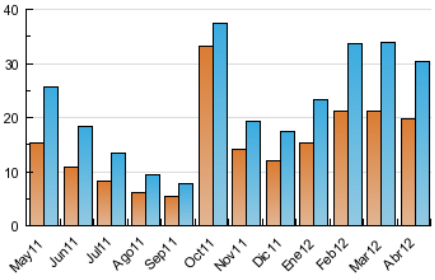

Páginas (x 1000)

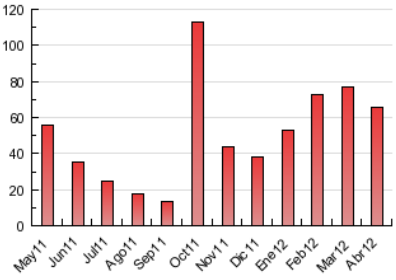

© Copyright Información y Control de Publicaciones

5. Definiciones básicas (Para más información ver Normas Técnicas para el Control de los Medios Electrónicos de Comunicación)

Página Vista:
Conjunto de ficheros enviado a un usuario como resultado de una petición del mismo recibida por el servidor. Cuando la página está formada por varios marcos (frames), el conjunto de los mismos tendrá, a efectos de cómptuo, la consideración de una página unitaria.

Visita:
Una secuencia ininterrumpida de páginas servidas a un usuario válido. Si dicho usuario no realiza peticiones de páginas en un periodo de tiempo (30 min) la siguiente petición constituirá el inicio de una nueva visita.

Navegador Único:
Total de combinaciones únicas de una dirección IP y un identificador adicional. Los medios pueden utilizar cookies o el Identificador de Alta de registro.

Duración Página Vista:
Tiempo acumulado en segundos de todas las páginas vistas (en visitas de dos o más páginas vistas), dividido por el número total de páginas vistas.

Duración Visita:
Tiempo en segundos de todas las visitas de dos o más páginas vistas, dividido por el número total de dos o más páginas vistas.

Tráfico nacional:
Audiencia/difusión correspondiente a España medida en base a los datos de las direcciones IP registradas por el sistema de medición.

6. Opinión

De OJDinteractiva, la división de INFORMACIóN Y CONTROL DE PUBLICACIONES S.A.:
Hemos examinado la información facilitada por el editor del medio electrónico para el periodo que comprende la presente certificación.
Nuestro examen se ha realizado de acuerdo con las normas y procedimientos establecidos en las Normas Técnicas para el Control de los Medios Electrónicos de Comunicación.
En nuestra opinión, la presente acta presenta razonablemente la difusión/audiencia registrada por este medio electrónico.

ADVERTENCIA:
El trabajo de OJDinteractiva, la división de INFORMACIóN Y CONTROL DE PUBLICACIONES S.A (INTROL) se limita a la realización de pruebas para la revisión de los datos de recuento suministrados por el editor con la finalidad de expresar una opinión sobre la razonabilidad de dichos datos de acuerdo con las Normas Técnicas para el control de los MEC.
Por tanto, INTROL no acepta responsabilidad alguna por las inexactitudes o errores que puedan existir en los datos de recuento. Tampoco acepta ninguna responsabilidad por la falsedad en los datos de recuento recibidos del editor, ni por otros datos de medición que no están incluidos en el análisis.

© Copyright Información y Control de Publicaciones