



INFORMACION Y CONTROL DE PUBLICACIONES, S.A.

Serrano, 21 - 6 planta - Tel. 91 435 00 32 Fax 91 435 96 05 - 28001 MADRID
Entença, 218 Entr. 7 - Tel 93 439 24 18 Fax 93 419 25 34 - 08029 BARCELONA

Título: ENERGIAS RENOVABLES
URL Primaria: http://www.energias-renovables.com
Editor: Haya Comunicación, S.L.
Domicilio: Paseo Rías Altas, 30 - 1º dcha.
Ciudad: 28702 SAN SEBASTIAN DE LOS REYES
Teléfono: 91 663 76 04
Fax: 91 653 15 53
E-mail:
Clasificación: Noticias e Información
Sub-Clasificación: Noticias de interés especial



1. Cifras totales y promedios (Nacional e Internacional)

MES - AÑO	NAVEGADORES UNICOS	VISITAS	PAGINAS
Diciembre - 2012	97.224	146.390	308.973
PROMEDIO DIARIO	4.225	4.722	9.967
PROMEDIO LUNES-VIERNES	5.142	5.765	12.048
PROMEDIO SABADO-DOMINGO	2.298	2.533	5.598
PAGINAS / VISITAS	2,11		
DURACION MEDIA VISITAS	0:02:45		
DURACION MEDIA PAGINAS	0:01:18		

2. Secciones (Nacional e Internacional)

	PAGINAS	%
HOME	52.647	17.04 %
RESTO	256.326	82.96 %

3. Por día del mes (Nacional e Internacional)

Día	N. únicos	Visitas	Páginas	Día	N. únicos	Visitas	Páginas	Día	N. únicos	Visitas	Páginas
1	2.209	2.457	5.438	11	5.667	6.447	13.893	21	4.379	4.942	10.408
2	2.490	2.726	5.820	12	5.787	6.528	14.958	22	1.870	2.080	4.902
3	5.710	6.507	14.123	13	4.824	5.499	12.629	23	1.749	1.948	4.720
4	9.327	10.224	18.301	14	5.999	6.728	15.748	24	2.265	2.523	5.873
5	5.707	6.414	13.289	15	2.644	2.906	6.295	25	1.634	1.787	4.153
6	5.531	5.932	10.681	16	2.366	2.596	5.420	26	4.250	4.813	10.780
7	7.730	8.347	14.154	17	5.409	6.219	13.958	27	3.851	4.351	9.529
8	2.882	3.130	6.288	18	5.936	6.770	14.014	28	4.075	4.568	10.084
9	2.788	3.053	6.388	19	6.849	7.637	14.554	29	2.112	2.362	5.843
10	6.073	6.947	15.064	20	5.008	5.683	11.976	30	1.874	2.075	4.861
								31	1.972	2.191	4.829

4. Gráficas (Nacional e Internacional)

4.1 Por día de la semana (promedio)

N. únicos / Visitas (x 100)

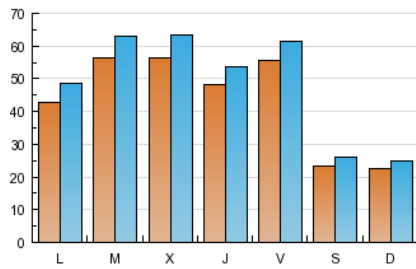

Páginas (x 100)

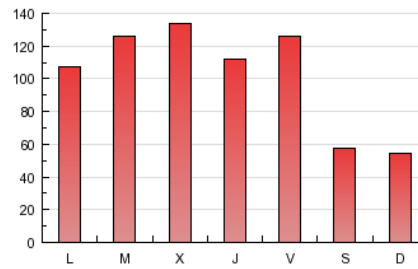

4.2 Por franja horaria (promedio)

Visitas (x 1000)

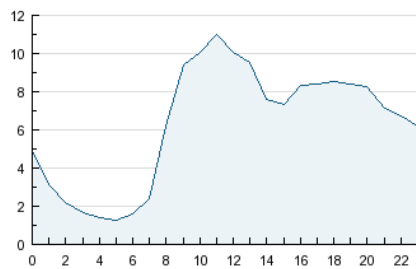

Páginas (x 1000)

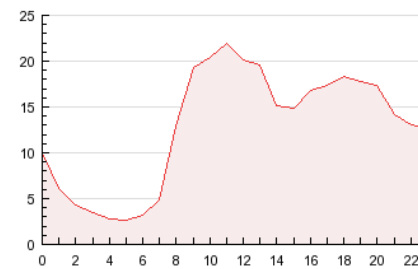

4.3 Por meses

N. únicos / Visitas (x 1000)

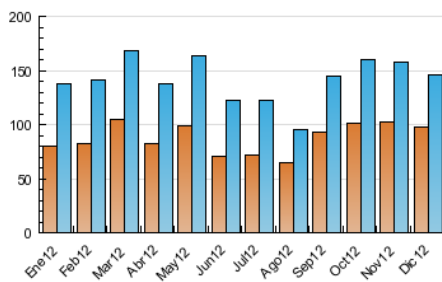

Páginas (x 1000)

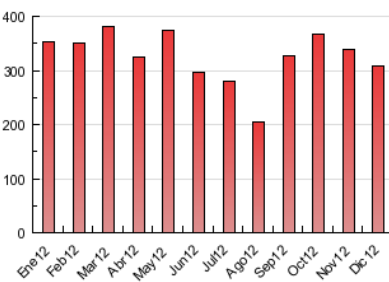



INFORMACION Y CONTROL DE PUBLICACIONES, S.A.

Serrano, 21 - 6 planta - Tel. 91 435 00 32 Fax 91 435 96 05 - 28001 MADRID
Entença, 218 Entr. 7 - Tel 93 439 24 18 Fax 93 419 25 34 - 08029 BARCELONA

Anexo - Tráfico Nacional

Título: ENERGIAS RENOVABLES
URL Primaria: http://www.energias-renovables.com
Editor: Haya Comunicación, S.L.
Domicilio: Paseo Rías Altas, 30 - 1º dcha.
Ciudad: 28702 SAN SEBASTIAN DE LOS REYES
Teléfono: 91 663 76 04
Fax: 91 653 15 53
E-mail:
Clasificación: Noticias e Información
Sub-Clasificación: Noticias de interés especial



1. Cifras totales y promedios (Nacional)

MES - AÑO	NAVEGADORES UNICOS	VISITAS	PAGINAS
Diciembre - 2012	65.868	106.007	228.317
PROMEDIO DIARIO	3.022	3.420	7.365
PROMEDIO LUNES-VIERNES	3.693	4.194	8.974
PROMEDIO SABADO-DOMINGO	1.614	1.793	3.987
PAGINAS / VISITAS	2,15		
DURACION MEDIA VISITAS	0:02:41		
DURACION MEDIA PAGINAS	0:01:15		

2. Secciones (Nacional)

	PAGINAS	%
HOME	45.527	19.94 %
RESTO	182.790	80.06 %

3. Por día del mes (Nacional)

Día	N. únicos	Visitas	Páginas	Día	N. únicos	Visitas	Páginas	Día	N. únicos	Visitas	Páginas
1	1.456	1.644	3.786	11	3.997	4.590	10.001	21	3.287	3.761	8.051
2	1.669	1.825	3.919	12	3.994	4.580	10.993	22	1.301	1.474	3.528
3	3.939	4.582	10.097	13	3.274	3.808	9.185	23	1.253	1.411	3.394
4	7.074	7.796	14.014	14	4.114	4.683	11.781	24	1.469	1.654	4.050
5	3.887	4.442	9.440	15	1.802	1.994	4.321	25	1.196	1.321	3.059
6	3.667	3.936	6.961	16	1.655	1.817	3.707	26	3.221	3.694	8.502
7	6.019	6.518	10.816	17	3.920	4.581	10.773	27	2.898	3.326	7.660
8	2.064	2.258	4.458	18	3.999	4.689	10.285	28	3.097	3.508	7.998
9	1.988	2.197	4.877	19	5.189	5.838	11.304	29	1.525	1.718	4.306
10	4.328	5.053	11.036	20	3.538	4.082	8.806	30	1.430	1.595	3.576
								31	1.444	1.632	3.633

4. Gráficas (Nacional)

4.1 Por día de la semana (promedio)

N. únicos / Visitas (x 100)

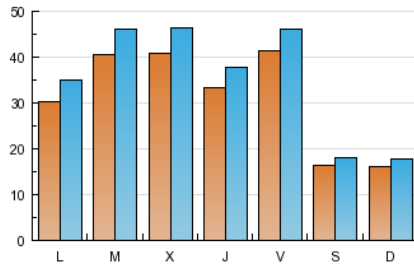

Páginas (x 100)

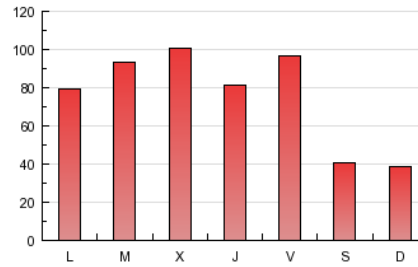

4.2 Por franja horaria (promedio)

Visitas (x 1000)

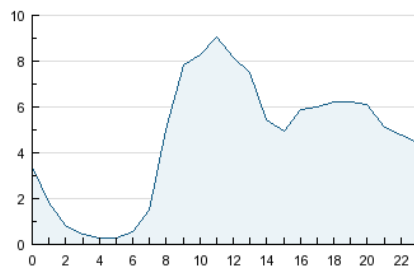

Páginas (x 1000)

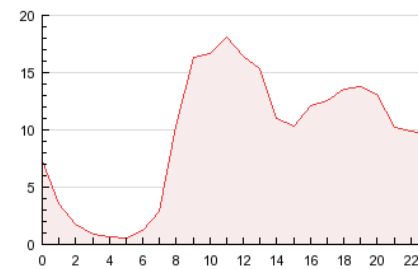

4.3 Por meses

N. únicos / Visitas (x 1000)

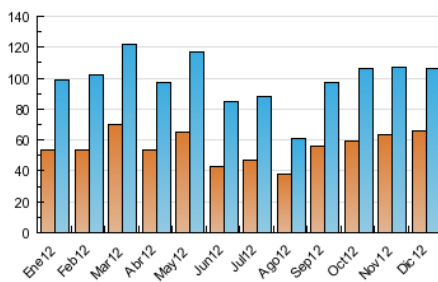

Páginas (x 1000)

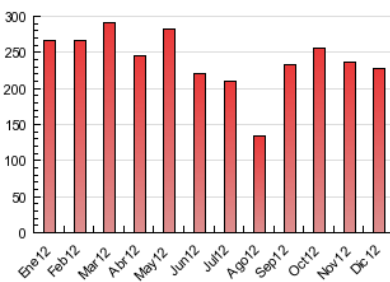

5. Observaciones

Este Medio Electrónico de Comunicación ha sido medido por la herramienta Site Census de Nielsen Online que ha obtenido la calificación de *** (3 estrellas) en la homologación de OJDInteractiva

6. Definiciones básicas (Para más información ver Normas Técnicas para el Control de los Medios Electrónicos de Comunicación)

Página Vista:

Conjunto de ficheros enviado a un usuario como resultado de una petición del mismo recibida por el servidor. Cuando la página está formada por varios marcos (frames), el conjunto de los mismos tendrá, a efectos de cómputo, la consideración de una página unitaria.

Visita:

Una secuencia ininterrumpida de páginas servidas a un usuario válido. Si dicho usuario no realiza peticiones de páginas en un periodo de tiempo (30 min) la siguiente petición constituirá el inicio de una nueva visita.

Navegador Único:

Total de combinaciones únicas de una dirección IP y un identificador adicional. Los medios pueden utilizar cookies o el Identificador de Alta de registro.

Duración Página Vista:

Tiempo acumulado en segundos de todas las páginas vistas (en visitas de dos o más páginas vistas), dividido por el número total de páginas vistas.

Duración Visita:

Tiempo en segundos de todas las visitas de dos o más páginas vistas, dividido por el número total de dos o más páginas vistas.

Tráfico nacional:

Audiencia/difusión correspondiente a España medida en base a los datos de las direcciones IP registradas por el sistema de medición.

7. Opinión

De OJDinteractiva, la división de INFORMACIÓN Y CONTROL DE PUBLICACIONES S.A.:

Hemos examinado la información facilitada por el editor del medio electrónico para el periodo que comprende la presente certificación. Nuestro examen se ha realizado de acuerdo con las normas y procedimientos establecidos en las Normas Técnicas para el Control de los Medios Electrónicos de Comunicación.

En nuestra opinión, la presente acta presenta razonablemente la difusión/audiencia registrada por este medio electrónico.

ADVERTENCIA:

El trabajo de OJDinteractiva, la división de INFORMACIÓN Y CONTROL DE PUBLICACIONES S.A (INTROL) se limita a la realización de pruebas para la revisión de los datos de recuento suministrados por el editor con la finalidad de expresar una opinión sobre la razonabilidad de dichos datos de acuerdo con las Normas Técnicas para el control de los MEC.

Por tanto, INTROL no acepta responsabilidad alguna por las inexactitudes o errores que puedan existir en los datos de recuento. Tampoco acepta ninguna responsabilidad por la falsedad en los datos de recuento recibidos del editor, ni por otros datos de medición que no están incluidos en el análisis.