ACTA DE CONTROL ENERGIAS RENOVABLES

INFORMACION Y CONTROL DE PUBLICACIONES, S.A.

Serrano, 21 - 6 planta - Tel. 91 435 00 32 Fax 91 435 96 05 - 28001 MADRID
Entença, 218 Entr. 7 - Tel 93 439 24 18 Fax 93 419 25 34 - 08029 BARCELONA

Título:	ENERGIAS RENOVABLES
URL Primaria:	http://www.energias-renovables.com
Editor:	Haya Comunicación, S.L.
Domicilio:	Paseo Rías Altas, 30 - 1º dcha.
Ciudad:	28702 SAN SEBASTIAN DE LOS REYES
Teléfono:	91 663 76 04
Fax:	91 653 15 53
E-mail:	
Clasificación:	Noticias e Información
Sub-Clasificación:	Noticias de interés especial

1. Cifras totales y promedios (Nacional e Internacional)

MES - AÑO	NAVEGADORES UNICOS	VISITAS	PAGINAS
Noviembre - 2011	81.779	134.107	331.694
PROMEDIO DIARIO	**3.909**	**4.470**	**11.056**
PROMEDIO LUNES-VIERNES	4.631	5.316	13.149
PROMEDIO SABADO-DOMINGO	1.923	2.144	5.303
PAGINAS / VISITAS	2,47		
DURACION MEDIA VISITAS	0:03:03		
DURACION MEDIA PAGINAS	0:01:14		

2. Secciones (Nacional e Internacional)

	PAGINAS	%
HOME	53.892	16.25 %
RESTO	277.802	83.75 %

3. Por día del mes (Nacional e Internacional)

Día	N. únicos	Visitas	Páginas	Día	N. únicos	Visitas	Páginas	Día	N. únicos	Visitas	Páginas
1	2.800	3.148	7.820	**11**	4.876	5.512	14.094	**21**	5.117	5.959	14.516
2	5.311	6.051	14.717	**12**	1.681	1.873	4.623	**22**	5.319	6.095	14.658
3	4.177	4.819	12.643	**13**	1.824	2.040	5.698	**23**	5.145	5.913	14.670
4	4.666	5.255	12.900	**14**	4.792	5.544	13.399	**24**	4.304	4.916	13.102
5	1.545	1.756	4.355	**15**	4.275	4.950	12.217	**25**	4.527	5.165	13.120
6	1.521	1.721	4.417	**16**	4.650	5.342	13.244	**26**	1.727	1.957	5.379
7	4.110	4.731	12.071	**17**	5.718	6.373	14.434	**27**	1.628	1.842	4.884
8	4.316	5.021	12.208	**18**	4.986	5.668	13.757	**28**	4.167	4.909	11.950
9	4.339	4.990	12.882	**19**	2.540	2.792	6.550	**29**	4.287	4.961	11.605
10	5.840	6.833	17.531	**20**	2.915	3.170	6.515	**30**	4.168	4.801	11.735

© Copyright Información y Control de Publicaciones

4. Gráficas (Nacional e Internacional)

4.1 Por día de la semana (promedio)

N. únicos / Visitas (x 100)

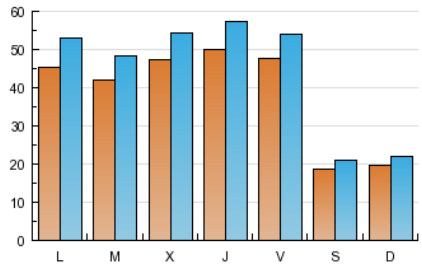

Páginas (x 100)

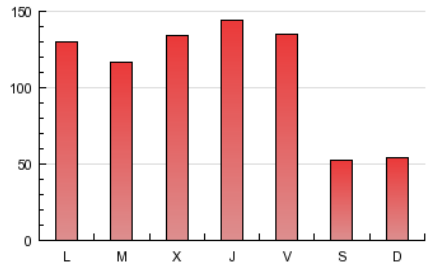

4.2 Por franja horaria (promedio)

Visitas (x 1000)

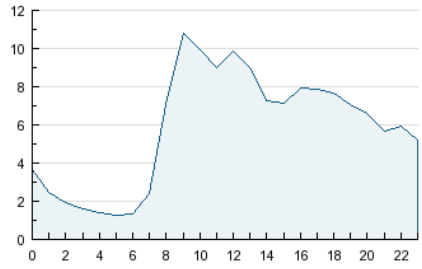

Páginas (x 1000)

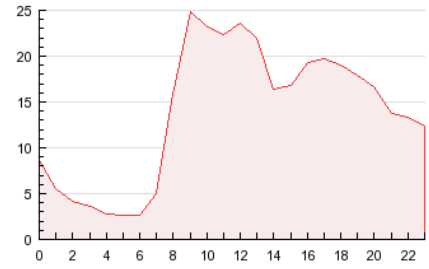

4.3 Por meses

N. únicos / Visitas (x 1000)

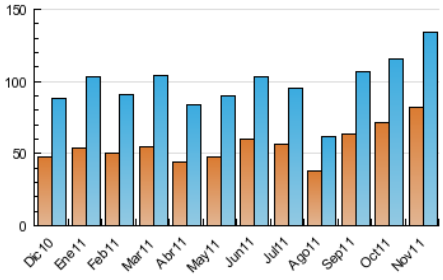

Páginas (x 1000)

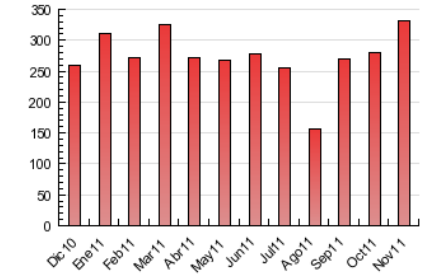

© Copyright Información y Control de Publicaciones

INFORMACION Y CONTROL DE PUBLICACIONES, S.A.

Serrano, 21 - 6 planta - Tel. 91 435 00 32 Fax 91 435 96 05 - 28001 MADRID

Entença, 218 Entr. 7 - Tel 93 439 24 18 Fax 93 419 25 34 - 08029 BARCELONA

Anexo - Tráfico Nacional

Título:	ENERGIAS RENOVABLES
URL Primaria:	http://www.energias-renovables.com
Editor:	Haya Comunicación, S.L.
Domicilio:	Paseo Rías Altas, 30 - 1º dcha.
Ciudad:	28702 SAN SEBASTIAN DE LOS REYES
Teléfono:	91 663 76 04
Fax:	91 653 15 53
E-mail:	
Clasificación:	Noticias e Información
Sub-Clasificación:	Noticias de interés especial

1. Cifras totales y promedios (Nacional)

MES - AÑO	NAVEGADORES UNICOS	VISITAS	PAGINAS
Noviembre - 2011	49.714	89.886	240.541
PROMEDIO DIARIO	**2.581**	**2.996**	**8.018**
PROMEDIO LUNES-VIERNES	3.052	3.565	9.581
PROMEDIO SABADO-DOMINGO	1.286	1.431	3.720
PAGINAS / VISITAS	2,68		
DURACION MEDIA VISITAS	0:03:04		
DURACION MEDIA PAGINAS	0:01:09		

2. Secciones (Nacional)

	PAGINAS	%
HOME	45.054	18.73 %
RESTO	195.487	81.27 %

3. Por día del mes (Nacional)

Día	N. únicos	Visitas	Páginas	Día	N. únicos	Visitas	Páginas	Día	N. únicos	Visitas	Páginas
1	1.544	1.762	4.800	**11**	3.314	3.784	10.260	**21**	3.490	4.147	10.802
2	3.497	4.053	10.862	**12**	1.013	1.130	3.074	**22**	3.581	4.169	10.500
3	2.620	3.108	9.342	**13**	1.176	1.328	3.990	**23**	3.417	3.978	10.830
4	3.062	3.483	9.524	**14**	3.146	3.700	9.902	**24**	2.960	3.426	9.841
5	955	1.081	3.068	**15**	2.733	3.235	8.741	**25**	3.232	3.725	10.089
6	973	1.099	3.142	**16**	2.949	3.464	9.213	**26**	1.101	1.253	3.579
7	2.630	3.096	8.730	**17**	4.038	4.506	10.533	**27**	1.072	1.220	3.545
8	2.722	3.232	8.770	**18**	3.447	3.962	10.299	**28**	2.774	3.360	8.909
9	2.679	3.169	9.312	**19**	1.904	2.078	4.809	**29**	2.608	3.114	8.099
10	3.860	4.625	12.755	**20**	2.093	2.262	4.551	**30**	2.850	3.337	8.670

© Copyright Información y Control de Publicaciones

4. Gráficas (Nacional)

4.1 Por día de la semana (promedio)

N. únicos / Visitas (x 100)

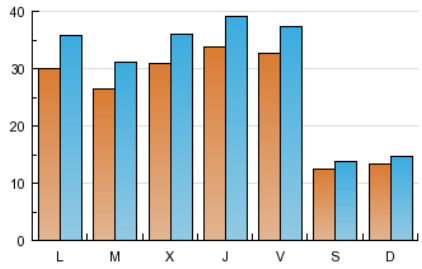

Páginas (x 100)

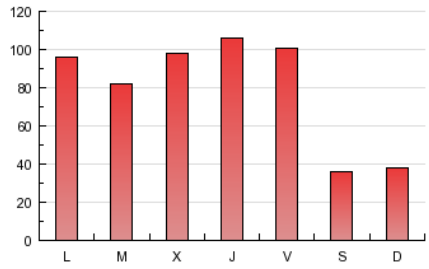

4.2 Por franja horaria (promedio)

Visitas (x 1000)

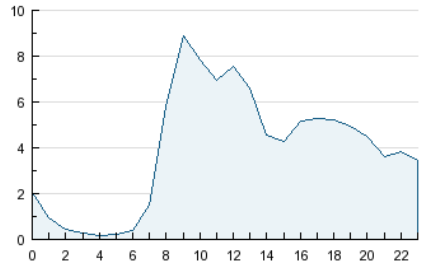

Páginas (x 1000)

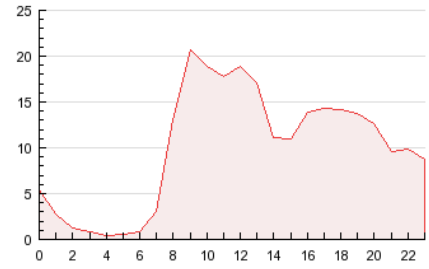

4.3 Por meses

N. únicos / Visitas (x 1000)

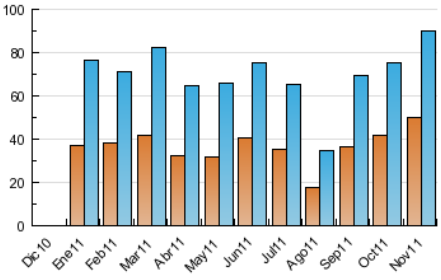

Páginas (x 1000)

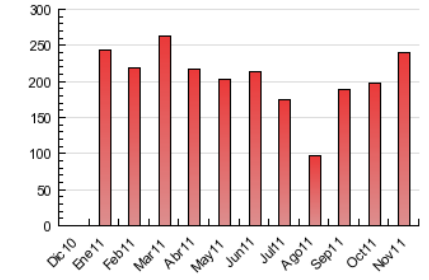

© Copyright Información y Control de Publicaciones

5. Definiciones básicas (Para más información ver Normas Técnicas para el Control de los Medios Electrónicos de Comunicación)

Página Vista:
Conjunto de ficheros enviado a un usuario como resultado de una petición del mismo recibida por el servidor. Cuando la página está formada por varios marcos (frames), el conjunto de los mismos tendrá, a efectos de cómptuo, la consideración de una página unitaria.

Visita:
Una secuencia ininterrumpida de páginas servidas a un usuario válido. Si dicho usuario no realiza peticiones de páginas en un periodo de tiempo (30 min) la siguiente petición constituirá el inicio de una nueva visita.

Navegador Único:
Total de combinaciones únicas de una dirección IP y un identificador adicional. Los medios pueden utilizar cookies o el Identificador de Alta de registro.

Duración Página Vista:
Tiempo acumulado en segundos de todas las páginas vistas (en visitas de dos o más páginas vistas), dividido por el número total de páginas vistas.

Duración Visita:
Tiempo en segundos de todas las visitas de dos o más páginas vistas, dividido por el número total de dos o más páginas vistas.

Tráfico nacional:
Audiencia/difusión correspondiente a España medida en base a los datos de las direcciones IP registradas por el sistema de medición.

6. Opinión

De OJDinteractiva, la división de INFORMACIóN Y CONTROL DE PUBLICACIONES S.A.:
Hemos examinado la información facilitada por el editor del medio electrónico para el periodo que comprende la presente certificación.
Nuestro examen se ha realizado de acuerdo con las normas y procedimientos establecidos en las Normas Técnicas para el Control de los Medios Electrónicos de Comunicación.
En nuestra opinión, la presente acta presenta razonablemente la difusión/audiencia registrada por este medio electrónico.

ADVERTENCIA:
El trabajo de OJDinteractiva, la división de INFORMACIóN Y CONTROL DE PUBLICACIONES S.A (INTROL) se limita a la realización de pruebas para la revisión de los datos de recuento suministrados por el editor con la finalidad de expresar una opinión sobre la razonabilidad de dichos datos de acuerdo con las Normas Técnicas para el control de los MEC.
Por tanto, INTROL no acepta responsabilidad alguna por las inexactitudes o errores que puedan existir en los datos de recuento. Tampoco acepta ninguna responsabilidad por la falsedad en los datos de recuento recibidos del editor, ni por otros datos de medición que no están incluidos en el análisis.

© Copyright Información y Control de Publicaciones