ACTA DE CONTROL ENERGIAS RENOVABLES

INFORMACION Y CONTROL DE PUBLICACIONES, S.A.

Serrano, 21 - 6 planta - Tel. 91 435 00 32 Fax 91 435 96 05 - 28001 MADRID
Entença, 218 Entr. 7 - Tel 93 439 24 18 Fax 93 419 25 34 - 08029 BARCELONA

Título:	ENERGIAS RENOVABLES
URL Primaria:	http://www.energias-renovables.com
Editor:	Haya Comunicación, S.L.
Domicilio:	Paseo Rías Altas, 30 - 1º dcha.
Ciudad:	28702 SAN SEBASTIAN DE LOS REYES
Teléfono:	91 663 76 04
Fax:	91 653 15 53
E-mail:	
Clasificación:	Noticias e Información
Sub-Clasificación:	Noticias de interés especial

ENERGÍAS RENOVABLES
El periodismo de las energías limpias

1. Cifras totales y promedios (Nacional e Internacional)

MES - AÑO	NAVEGADORES UNICOS	VISITAS	PAGINAS
Octubre - 2011	71.115	115.458	280.809
PROMEDIO DIARIO	**3.280**	**3.724**	**9.058**
PROMEDIO LUNES-VIERNES	4.027	4.602	11.278
PROMEDIO SABADO-DOMINGO	1.711	1.882	4.398
PAGINAS / VISITAS	2,43		
DURACION MEDIA VISITAS	0:02:59		
DURACION MEDIA PAGINAS	0:01:14		

2. Secciones (Nacional e Internacional)

	PAGINAS	%
HOME	45.646	16.26 %
RESTO	235.163	83.74 %

3. Por día del mes (Nacional e Internacional)

Día	N. únicos	Visitas	Páginas	Día	N. únicos	Visitas	Páginas	Día	N. únicos	Visitas	Páginas
1	1.264	1.399	3.592	**11**	4.032	4.612	10.983	**21**	4.265	4.833	11.726
2	1.286	1.440	3.496	**12**	2.562	2.843	6.490	**22**	1.415	1.590	4.021
3	4.096	4.721	11.752	**13**	3.836	4.440	11.114	**23**	1.532	1.699	4.099
4	4.269	4.884	11.688	**14**	4.548	5.102	11.868	**24**	4.097	4.708	11.516
5	4.542	5.170	12.925	**15**	3.847	4.037	6.829	**25**	4.066	4.652	11.842
6	4.605	5.277	12.970	**16**	1.927	2.126	5.025	**26**	4.046	4.656	10.999
7	4.629	5.274	13.326	**17**	4.225	4.856	12.223	**27**	3.362	3.914	10.209
8	1.505	1.676	4.682	**18**	4.279	4.889	12.233	**28**	4.176	4.689	11.045
9	1.557	1.722	4.476	**19**	4.277	4.846	11.710	**29**	1.410	1.584	4.217
10	4.090	4.753	11.928	**20**	3.219	3.703	8.765	**30**	1.369	1.543	3.540
								31	3.346	3.820	9.520

© Copyright Información y Control de Publicaciones

4. Gráficas (Nacional e Internacional)

4.1 Por día de la semana (promedio)

N. únicos / Visitas (x 100)

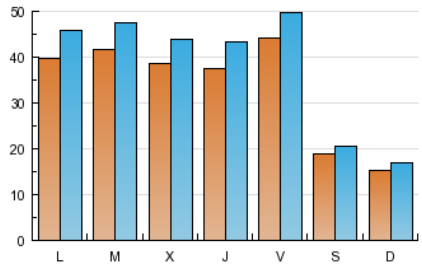

Páginas (x 100)

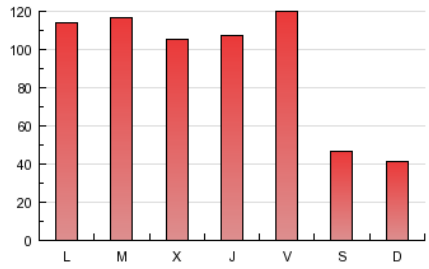

4.2 Por franja horaria (promedio)

Visitas (x 1000)

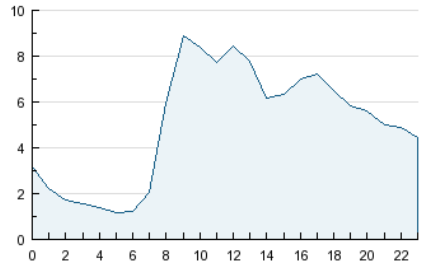

Páginas (x 1000)

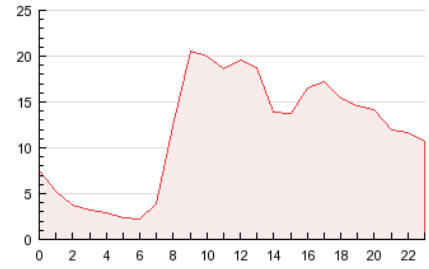

4.3 Por meses

N. únicos / Visitas (x 1000)

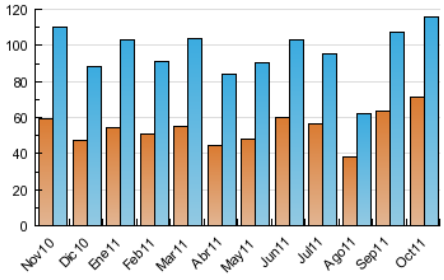

Páginas (x 1000)

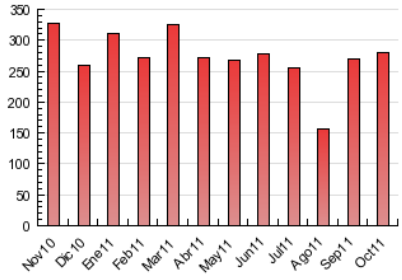

© Copyright Información y Control de Publicaciones

ACTA DE CONTROL ENERGIAS RENOVABLES

INFORMACION Y CONTROL DE PUBLICACIONES, S.A.

Serrano, 21 - 6 planta - Tel. 91 435 00 32 Fax 91 435 96 05 - 28001 MADRID
Entença, 218 Entr. 7 - Tel 93 439 24 18 Fax 93 419 25 34 - 08029 BARCELONA

Anexo - Tráfico Nacional

Título:	ENERGIAS RENOVABLES
URL Primaria:	http://www.energias-renovables.com
Editor:	Haya Comunicación, S.L.
Domicilio:	Paseo Rías Altas, 30 - 1º dcha.
Ciudad:	28702 SAN SEBASTIAN DE LOS REYES
Teléfono:	91 663 76 04
Fax:	91 653 15 53
E-mail:	
Clasificación:	Noticias e Información
Sub-Clasificación:	Noticias de interés especial

1. Cifras totales y promedios (Nacional)

MES - AÑO	NAVEGADORES UNICOS	VISITAS	PAGINAS
Octubre - 2011	41.551	75.083	197.746
PROMEDIO DIARIO	**2.100**	**2.422**	**6.379**
PROMEDIO LUNES-VIERNES	2.569	2.991	7.979
PROMEDIO SABADO-DOMINGO	1.115	1.227	3.018
PAGINAS / VISITAS	2,63		
DURACION MEDIA VISITAS	0:02:58		
DURACION MEDIA PAGINAS	0:01:08		

2. Secciones (Nacional)

	PAGINAS	%
HOME	37.644	19.04 %
RESTO	160.102	80.96 %

3. Por día del mes (Nacional)

Día	N. únicos	Visitas	Páginas	Día	N. únicos	Visitas	Páginas	Día	N. únicos	Visitas	Páginas
1	767	858	2.047	**11**	2.455	2.873	7.562	**21**	2.792	3.211	8.225
2	752	849	2.293	**12**	1.316	1.490	3.733	**22**	828	947	2.683
3	2.694	3.197	8.549	**13**	2.455	2.897	7.824	**23**	980	1.099	2.946
4	2.708	3.174	8.317	**14**	2.918	3.314	8.638	**24**	2.753	3.203	8.407
5	3.029	3.498	9.408	**15**	3.095	3.239	5.309	**25**	2.611	3.031	8.537
6	3.008	3.501	9.307	**16**	1.258	1.399	3.600	**26**	2.605	3.057	7.962
7	3.156	3.626	9.580	**17**	2.774	3.241	8.958	**27**	2.072	2.472	7.085
8	891	1.007	3.134	**18**	2.618	3.067	8.415	**28**	2.760	3.126	7.903
9	917	1.025	2.935	**19**	2.753	3.189	8.224	**29**	856	950	2.889
10	2.607	3.099	8.507	**20**	1.957	2.314	6.119	**30**	802	901	2.346
								31	1.910	2.229	6.304

© Copyright Información y Control de Publicaciones

4. Gráficas (Nacional)

4.1 Por día de la semana (promedio)

N. únicos / Visitas (x 100)

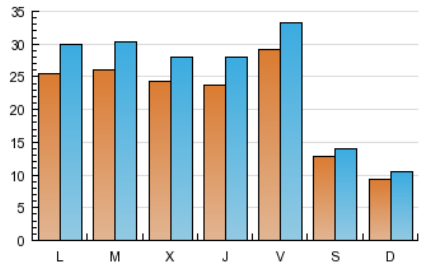

Páginas (x 100)

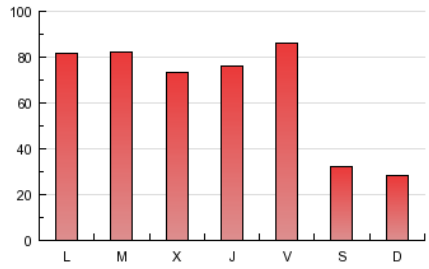

4.2 Por franja horaria (promedio)

Visitas (x 1000)

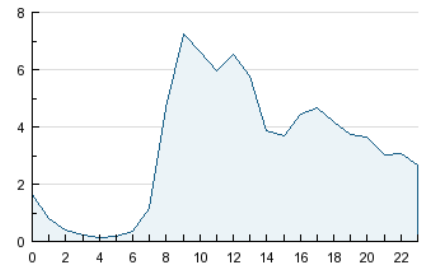

Páginas (x 1000)

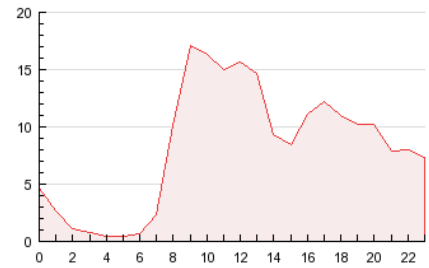

4.3 Por meses

N. únicos / Visitas (x 1000)

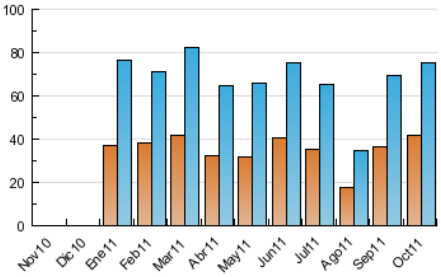

Páginas (x 1000)

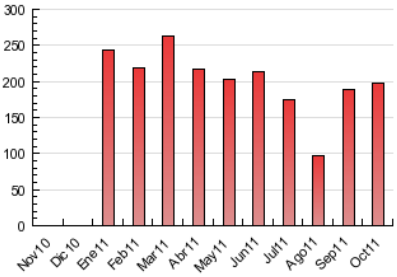

© Copyright Información y Control de Publicaciones

5. Definiciones básicas (Para más información ver Normas Técnicas para el Control de los Medios Electrónicos de Comunicación)

Página Vista:
Conjunto de ficheros enviado a un usuario como resultado de una petición del mismo recibida por el servidor. Cuando la página está formada por varios marcos (frames), el conjunto de los mismos tendrá, a efectos de cómptuo, la consideración de una página unitaria.

Visita:
Una secuencia ininterrumpida de páginas servidas a un usuario válido. Si dicho usuario no realiza peticiones de páginas en un periodo de tiempo (30 min) la siguiente petición constituirá el inicio de una nueva visita.

Navegador Único:
Total de combinaciones únicas de una dirección IP y un identificador adicional. Los medios pueden utilizar cookies o el Identificador de Alta de registro.

Duración Página Vista:
Tiempo acumulado en segundos de todas las páginas vistas (en visitas de dos o más páginas vistas), dividido por el número total de páginas vistas.

Duración Visita:
Tiempo en segundos de todas las visitas de dos o más páginas vistas, dividido por el número total de dos o más páginas vistas.

Tráfico nacional:
Audiencia/difusión correspondiente a España medida en base a los datos de las direcciones IP registradas por el sistema de medición.

6. Opinión

De OJDinteractiva, la división de INFORMACIóN Y CONTROL DE PUBLICACIONES S.A.:
Hemos examinado la información facilitada por el editor del medio electrónico para el periodo que comprende la presente certificación.
Nuestro examen se ha realizado de acuerdo con las normas y procedimientos establecidos en las Normas Técnicas para el Control de los Medios Electrónicos de Comunicación.
En nuestra opinión, la presente acta presenta razonablemente la difusión/audiencia registrada por este medio electrónico.

ADVERTENCIA:
El trabajo de OJDinteractiva, la división de INFORMACIóN Y CONTROL DE PUBLICACIONES S.A (INTROL) se limita a la realización de pruebas para la revisión de los datos de recuento suministrados por el editor con la finalidad de expresar una opinión sobre la razonabilidad de dichos datos de acuerdo con las Normas Técnicas para el control de los MEC.
Por tanto, INTROL no acepta responsabilidad alguna por las inexactitudes o errores que puedan existir en los datos de recuento. Tampoco acepta ninguna responsabilidad por la falsedad en los datos de recuento recibidos del editor, ni por otros datos de medición que no están incluidos en el análisis.

© Copyright Información y Control de Publicaciones