ACTA DE CONTROL ENERGIAS RENOVABLES

INFORMACION Y CONTROL DE PUBLICACIONES, S.A.

Serrano, 21 - 6 planta - Tel. 91 435 00 32 Fax 91 435 96 05 - 28001 MADRID
Entença, 218 Entr. 7 - Tel 93 439 24 18 Fax 93 419 25 34 - 08029 BARCELONA

Título:	ENERGIAS RENOVABLES
URL Primaria:	http://www.energias-renovables.com
Editor:	Haya Comunicación, S.L.
Domicilio:	Paseo Rías Altas, 30 - 1º dcha.
Ciudad:	28702 SAN SEBASTIAN DE LOS REYES
Teléfono:	91 663 76 04
Fax:	91 653 15 53
E-mail:	
Clasificación:	Noticias e Información
Sub-Clasificación:	Noticias de interés especial

ENERGÍAS RENOVABLES
El periodismo de las energías limpias

1. Cifras totales y promedios (Nacional e Internacional)

MES - AÑO	NAVEGADORES UNICOS	VISITAS	PAGINAS
Septiembre - 2011	63.660	107.011	270.559
PROMEDIO DIARIO	**3.124**	**3.567**	**9.019**
PROMEDIO LUNES-VIERNES	3.788	4.339	10.952
PROMEDIO SABADO-DOMINGO	1.297	1.443	3.702
PAGINAS / VISITAS	2,53		
DURACION MEDIA VISITAS	0:02:57		
DURACION MEDIA PAGINAS	0:01:10		

2. Secciones (Nacional e Internacional)

	PAGINAS	%
HOME	44.691	16.52 %
RESTO	225.868	83.48 %

3. Por día del mes (Nacional e Internacional)

Día	N. únicos	Visitas	Páginas	Día	N. únicos	Visitas	Páginas	Día	N. únicos	Visitas	Páginas
1	2.563	2.977	7.805	**11**	1.283	1.426	3.689	**21**	3.810	4.342	10.431
2	3.682	4.148	11.271	**12**	3.820	4.530	12.240	**22**	3.279	3.807	9.438
3	1.183	1.317	3.500	**13**	3.868	4.508	11.331	**23**	3.937	4.412	10.464
4	1.043	1.167	3.202	**14**	3.814	4.360	10.689	**24**	1.578	1.733	4.279
5	3.250	3.772	10.302	**15**	3.091	3.616	9.323	**25**	1.599	1.743	4.194
6	3.682	4.248	11.493	**16**	3.739	4.229	10.983	**26**	4.521	5.222	12.336
7	3.815	4.325	11.250	**17**	1.267	1.423	3.741	**27**	3.883	4.478	10.848
8	4.536	5.168	13.706	**18**	1.269	1.422	3.512	**28**	3.945	4.500	10.800
9	3.621	4.096	10.944	**19**	3.943	4.544	11.508	**29**	3.363	3.899	9.603
10	1.156	1.312	3.498	**20**	5.151	5.754	12.823	**30**	4.019	4.533	11.356

© Copyright Información y Control de Publicaciones

4. Gráficas (Nacional e Internacional)

4.1 Por día de la semana (promedio)

N. únicos / Visitas (x 100)

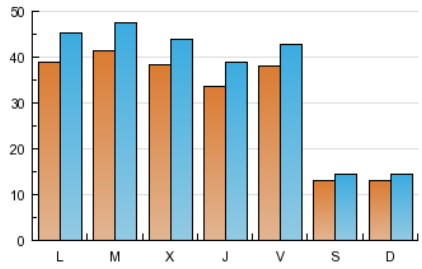

Páginas (x 100)

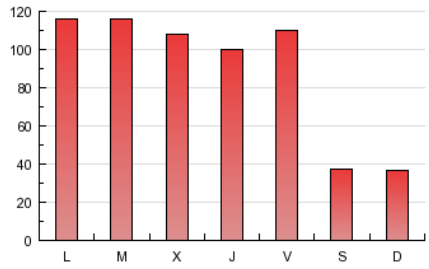

4.2 Por franja horaria (promedio)

Visitas (x 1000)

Páginas (x 1000)

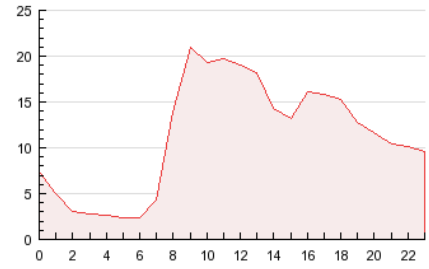

4.3 Por meses

N. únicos / Visitas (x 1000)

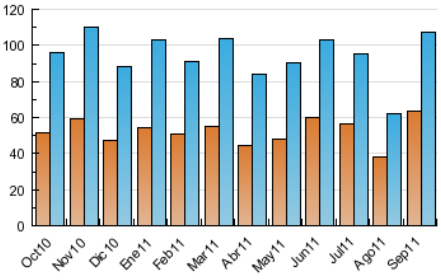

Páginas (x 1000)

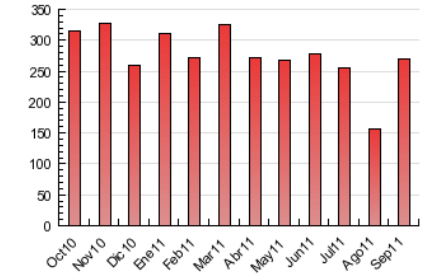

© Copyright Información y Control de Publicaciones

INFORMACION Y CONTROL DE PUBLICACIONES, S.A.

Serrano, 21 - 6 planta - Tel. 91 435 00 32 Fax 91 435 96 05 - 28001 MADRID

Entença, 218 Entr. 7 - Tel 93 439 24 18 Fax 93 419 25 34 - 08029 BARCELONA

Anexo - Tráfico Nacional

Título:	ENERGIAS RENOVABLES
URL Primaria:	http://www.energias-renovables.com
Editor:	Haya Comunicación, S.L.
Domicilio:	Paseo Rías Altas, 30 - 1º dcha.
Ciudad:	28702 SAN SEBASTIAN DE LOS REYES
Teléfono:	91 663 76 04
Fax:	91 653 15 53
E-mail:	
Clasificación:	Noticias e Información
Sub-Clasificación:	Noticias de interés especial

1. Cifras totales y promedios (Nacional)

MES - AÑO	NAVEGADORES UNICOS	VISITAS	PAGINAS
Septiembre - 2011	36.386	69.257	189.675
PROMEDIO DIARIO	**1.985**	**2.309**	**6.323**
PROMEDIO LUNES-VIERNES	2.430	2.838	7.746
PROMEDIO SABADO-DOMINGO	760	853	2.409
PAGINAS / VISITAS	2,74		
DURACION MEDIA VISITAS	0:02:53		
DURACION MEDIA PAGINAS	0:01:04		

2. Secciones (Nacional)

	PAGINAS	%
HOME	36.350	19.16 %
RESTO	153.325	80.84 %

3. Por día del mes (Nacional)

Día	N. únicos	Visitas	Páginas	Día	N. únicos	Visitas	Páginas	Día	N. únicos	Visitas	Páginas
1	1.594	1.897	5.509	**11**	724	813	2.411	**21**	2.399	2.807	7.307
2	2.487	2.823	8.118	**12**	2.622	3.176	9.142	**22**	1.910	2.285	6.075
3	710	795	2.366	**13**	2.396	2.867	7.945	**23**	2.435	2.788	7.221
4	636	718	2.137	**14**	2.491	2.915	7.803	**24**	877	983	2.768
5	2.118	2.513	7.404	**15**	2.001	2.384	6.625	**25**	876	972	2.485
6	2.283	2.708	8.066	**16**	2.630	2.994	8.499	**26**	2.805	3.349	8.346
7	2.410	2.777	8.052	**17**	766	863	2.528	**27**	2.296	2.726	7.143
8	2.900	3.353	9.348	**18**	826	928	2.467	**28**	2.542	2.957	7.681
9	2.210	2.516	7.543	**19**	2.692	3.160	8.661	**29**	2.139	2.543	6.782
10	665	750	2.108	**20**	3.473	3.895	8.878	**30**	2.623	3.002	8.257

© Copyright Información y Control de Publicaciones

4. Gráficas (Nacional)

4.1 Por día de la semana (promedio)

N. únicos / Visitas (x 100)

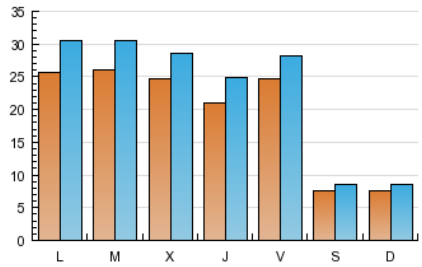

Páginas (x 100)

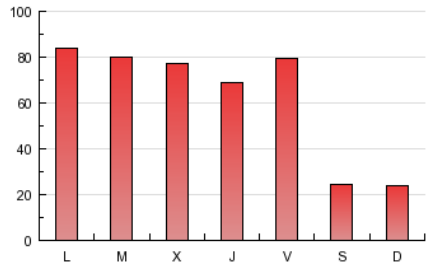

4.2 Por franja horaria (promedio)

Visitas (x 1000)

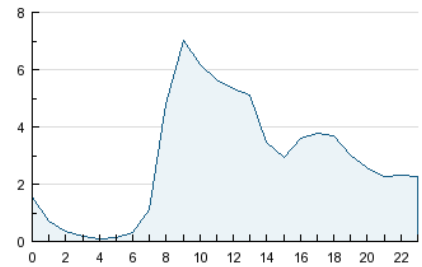

Páginas (x 1000)

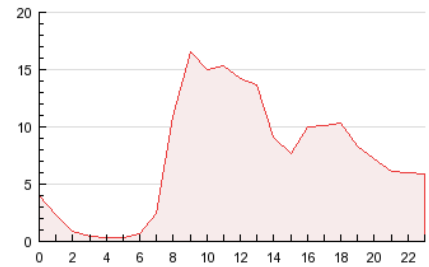

4.3 Por meses

N. únicos / Visitas (x 1000)

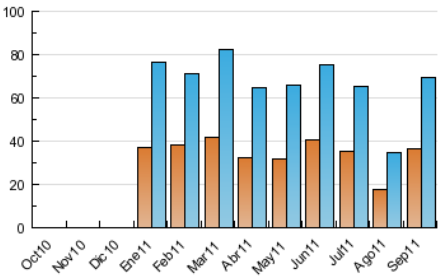

Páginas (x 1000)

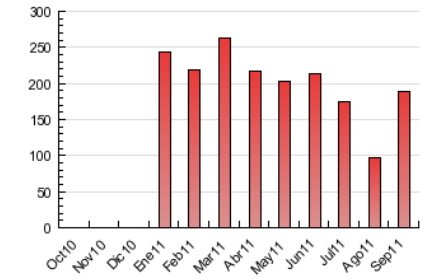

© Copyright Información y Control de Publicaciones

5. Definiciones básicas (Para más información ver Normas Técnicas para el Control de los Medios Electrónicos de Comunicación)

Página Vista:
Conjunto de ficheros enviado a un usuario como resultado de una petición del mismo recibida por el servidor. Cuando la página está formada por varios marcos (frames), el conjunto de los mismos tendrá, a efectos de cómptuo, la consideración de una página unitaria.

Visita:
Una secuencia ininterrumpida de páginas servidas a un usuario válido. Si dicho usuario no realiza peticiones de páginas en un periodo de tiempo (30 min) la siguiente petición constituirá el inicio de una nueva visita.

Navegador Único:
Total de combinaciones únicas de una dirección IP y un identificador adicional. Los medios pueden utilizar cookies o el Identificador de Alta de registro.

Duración Página Vista:
Tiempo acumulado en segundos de todas las páginas vistas (en visitas de dos o más páginas vistas), dividido por el número total de páginas vistas.

Duración Visita:
Tiempo en segundos de todas las visitas de dos o más páginas vistas, dividido por el número total de dos o más páginas vistas.

Tráfico nacional:
Audiencia/difusión correspondiente a España medida en base a los datos de las direcciones IP registradas por el sistema de medición.

6. Opinión

De OJDinteractiva, la división de INFORMACIóN Y CONTROL DE PUBLICACIONES S.A.:
Hemos examinado la información facilitada por el editor del medio electrónico para el periodo que comprende la presente certificación.
Nuestro examen se ha realizado de acuerdo con las normas y procedimientos establecidos en las Normas Técnicas para el Control de los Medios Electrónicos de Comunicación.
En nuestra opinión, la presente acta presenta razonablemente la difusión/audiencia registrada por este medio electrónico.

ADVERTENCIA:
El trabajo de OJDinteractiva, la división de INFORMACIóN Y CONTROL DE PUBLICACIONES S.A (INTROL) se limita a la realización de pruebas para la revisión de los datos de recuento suministrados por el editor con la finalidad de expresar una opinión sobre la razonabilidad de dichos datos de acuerdo con las Normas Técnicas para el control de los MEC.
Por tanto, INTROL no acepta responsabilidad alguna por las inexactitudes o errores que puedan existir en los datos de recuento. Tampoco acepta ninguna responsabilidad por la falsedad en los datos de recuento recibidos del editor, ni por otros datos de medición que no están incluidos en el análisis.

© Copyright Información y Control de Publicaciones