ACTA DE CONTROL ENERGIAS RENOVABLES

INFORMACION Y CONTROL DE PUBLICACIONES, S.A.

Serrano, 21 - 6 planta - Tel. 91 435 00 32 Fax 91 435 96 05 - 28001 MADRID
Entença, 218 Entr. 7 - Tel 93 439 24 18 Fax 93 419 25 34 - 08029 BARCELONA

Título:	ENERGIAS RENOVABLES
URL Primaria:	http://www.energias-renovables.com
Editor:	Haya Comunicación, S.L.
Domicilio:	Paseo Rías Altas, 30 - 1º dcha.
Ciudad:	28702 SAN SEBASTIAN DE LOS REYES
Teléfono:	91 663 76 04
Fax:	91 653 15 53
E-mail:	
Clasificación:	Noticias e Información
Sub-Clasificación:	Noticias de interés especial

1. Cifras totales y promedios (Nacional e Internacional)

MES - AÑO	NAVEGADORES UNICOS	VISITAS	PAGINAS
Agosto - 2011	37.874	61.848	155.456
PROMEDIO DIARIO	**1.740**	**1.995**	**5.015**
PROMEDIO LUNES-VIERNES	2.052	2.363	5.944
PROMEDIO SABADO-DOMINGO	843	939	2.342
PAGINAS / VISITAS	2,51		
DURACION MEDIA VISITAS	0:02:49		
DURACION MEDIA PAGINAS	0:01:08		

2. Secciones (Nacional e Internacional)

	PAGINAS	%
HOME	32.503	20.91 %
RESTO	122.953	79.09 %

3. Por día del mes (Nacional e Internacional)

Día	N. únicos	Visitas	Páginas	Día	N. únicos	Visitas	Páginas	Día	N. únicos	Visitas	Páginas
1	2.345	2.719	6.665	**11**	1.794	2.094	5.086	**21**	842	940	2.481
2	2.423	2.793	6.997	**12**	1.716	1.935	4.830	**22**	2.004	2.290	6.020
3	2.141	2.453	6.145	**13**	734	824	2.186	**23**	2.196	2.555	6.367
4	2.085	2.396	5.633	**14**	715	793	1.925	**24**	2.025	2.334	5.801
5	1.730	2.014	5.186	**15**	1.292	1.454	3.421	**25**	2.163	2.491	6.678
6	816	905	2.173	**16**	2.509	2.828	6.372	**26**	1.919	2.224	5.994
7	976	1.086	2.505	**17**	2.167	2.460	5.753	**27**	901	995	2.442
8	1.865	2.184	5.363	**18**	1.893	2.170	5.791	**28**	893	985	2.566
9	2.080	2.405	6.484	**19**	1.995	2.278	5.580	**29**	2.253	2.619	6.912
10	1.780	2.056	5.016	**20**	865	980	2.459	**30**	2.582	2.986	7.667
								31	2.233	2.602	6.958

© Copyright Información y Control de Publicaciones

4. Gráficas (Nacional e Internacional)

4.1 Por día de la semana (promedio)

N. únicos / Visitas (x 100)

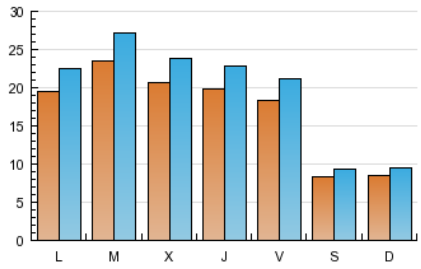

Páginas (x 100)

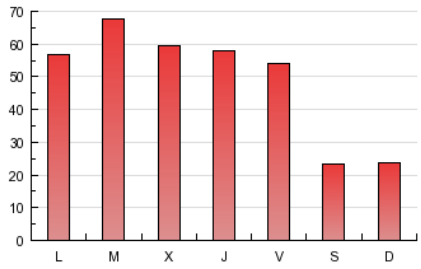

4.2 Por franja horaria (promedio)

Visitas (x 1000)

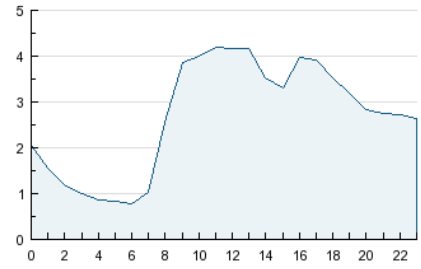

Páginas (x 1000)

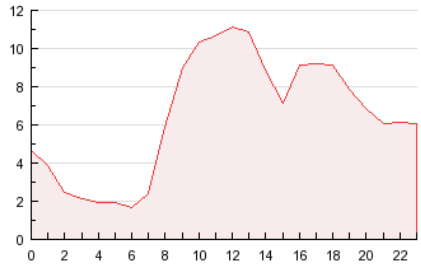

4.3 Por meses

N. únicos / Visitas (x 1000)

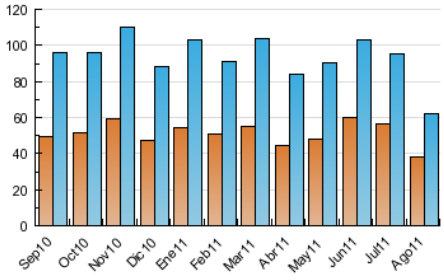

Páginas (x 1000)

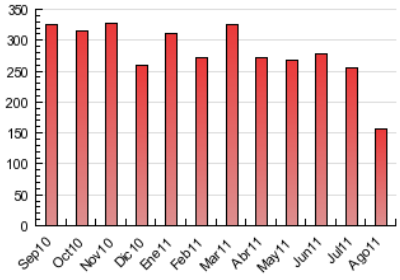

© Copyright Información y Control de Publicaciones

INFORMACION Y CONTROL DE PUBLICACIONES, S.A.

Serrano, 21 - 6 planta - Tel. 91 435 00 32 Fax 91 435 96 05 - 28001 MADRID

Entença, 218 Entr. 7 - Tel 93 439 24 18 Fax 93 419 25 34 - 08029 BARCELONA

Anexo - Tráfico Nacional

Título:	ENERGIAS RENOVABLES
URL Primaria:	http://www.energias-renovables.com
Editor:	Haya Comunicación, S.L.
Domicilio:	Paseo Rías Altas, 30 - 1º dcha.
Ciudad:	28702 SAN SEBASTIAN DE LOS REYES
Teléfono:	91 663 76 04
Fax:	91 653 15 53
E-mail:	
Clasificación:	Noticias e Información
Sub-Clasificación:	Noticias de interés especial

1. Cifras totales y promedios (Nacional)

MES - AÑO	NAVEGADORES UNICOS	VISITAS	PAGINAS
Agosto - 2011	17.603	34.530	97.379
PROMEDIO DIARIO	**943**	**1.114**	**3.141**
PROMEDIO LUNES-VIERNES	1.108	1.317	3.729
PROMEDIO SABADO-DOMINGO	467	530	1.453
PAGINAS / VISITAS	2,82		
DURACION MEDIA VISITAS	0:02:49		
DURACION MEDIA PAGINAS	0:01:00		

2. Secciones (Nacional)

	PAGINAS	%
HOME	25.755	26.45 %
RESTO	71.624	73.55 %

3. Por día del mes (Nacional)

Día	N. únicos	Visitas	Páginas	Día	N. únicos	Visitas	Páginas	Día	N. únicos	Visitas	Páginas
1	1.497	1.767	4.608	**11**	927	1.121	3.133	**21**	467	535	1.660
2	1.350	1.599	4.506	**12**	864	988	2.817	**22**	1.167	1.380	4.031
3	1.247	1.487	4.190	**13**	379	432	1.185	**23**	1.128	1.387	4.003
4	1.153	1.356	3.674	**14**	374	422	1.091	**24**	1.043	1.242	3.355
5	995	1.186	3.402	**15**	488	557	1.538	**25**	1.158	1.388	4.058
6	472	532	1.428	**16**	1.057	1.223	3.215	**26**	1.013	1.202	3.541
7	618	700	1.744	**17**	1.042	1.236	3.412	**27**	476	536	1.435
8	1.107	1.329	3.618	**18**	1.001	1.188	3.637	**28**	513	573	1.618
9	1.078	1.292	3.985	**19**	1.038	1.212	3.396	**29**	1.386	1.664	4.836
10	938	1.116	3.051	**20**	438	511	1.462	**30**	1.533	1.834	5.191
								31	1.275	1.535	4.559

© Copyright Información y Control de Publicaciones

4. Gráficas (Nacional)

4.1 Por día de la semana (promedio)

N. únicos / Visitas (x 100)

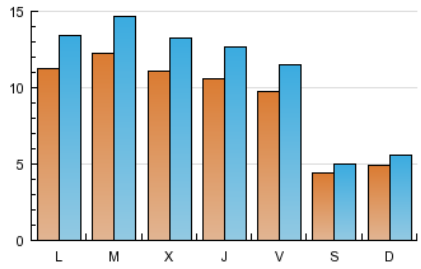

Páginas (x 100)

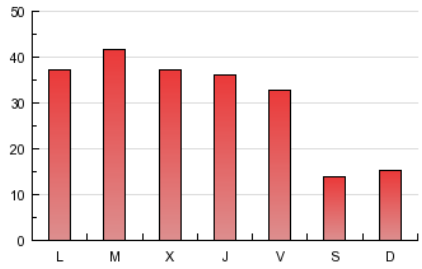

4.2 Por franja horaria (promedio)

Visitas (x 1000)

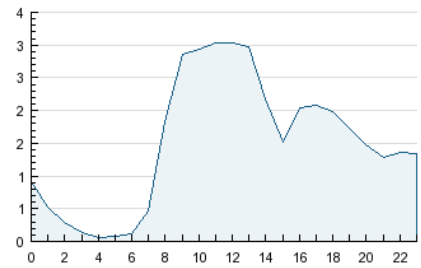

Páginas (x 1000)

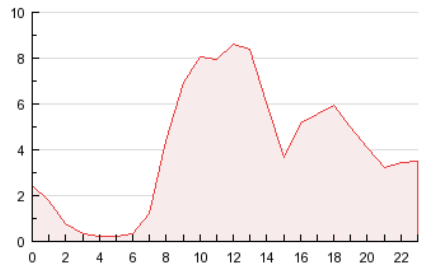

4.3 Por meses

N. únicos / Visitas (x 1000)

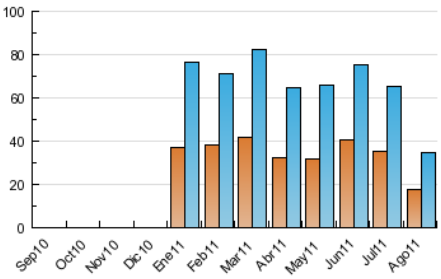

Páginas (x 1000)

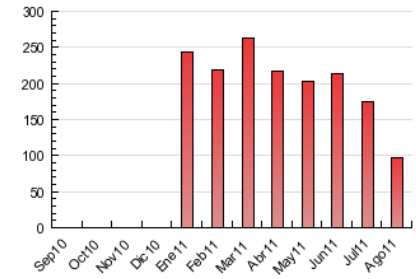

© Copyright Información y Control de Publicaciones

5. Definiciones básicas (Para más información ver Normas Técnicas para el Control de los Medios Electrónicos de Comunicación)

Página Vista:
Conjunto de ficheros enviado a un usuario como resultado de una petición del mismo recibida por el servidor. Cuando la página está formada por varios marcos (frames), el conjunto de los mismos tendrá, a efectos de cómptuo, la consideración de una página unitaria.

Visita:
Una secuencia ininterrumpida de páginas servidas a un usuario válido. Si dicho usuario no realiza peticiones de páginas en un periodo de tiempo (30 min) la siguiente petición constituirá el inicio de una nueva visita.

Navegador Único:
Total de combinaciones únicas de una dirección IP y un identificador adicional. Los medios pueden utilizar cookies o el Identificador de Alta de registro.

Duración Página Vista:
Tiempo acumulado en segundos de todas las páginas vistas (en visitas de dos o más páginas vistas), dividido por el número total de páginas vistas.

Duración Visita:
Tiempo en segundos de todas las visitas de dos o más páginas vistas, dividido por el número total de dos o más páginas vistas.

Tráfico nacional:
Audiencia/difusión correspondiente a España medida en base a los datos de las direcciones IP registradas por el sistema de medición.

6. Opinión

De OJDinteractiva, la división de INFORMACIóN Y CONTROL DE PUBLICACIONES S.A.:
Hemos examinado la información facilitada por el editor del medio electrónico para el periodo que comprende la presente certificación.
Nuestro examen se ha realizado de acuerdo con las normas y procedimientos establecidos en las Normas Técnicas para el Control de los Medios Electrónicos de Comunicación.
En nuestra opinión, la presente acta presenta razonablemente la difusión/audiencia registrada por este medio electrónico.

ADVERTENCIA:
El trabajo de OJDinteractiva, la división de INFORMACIóN Y CONTROL DE PUBLICACIONES S.A (INTROL) se limita a la realización de pruebas para la revisión de los datos de recuento suministrados por el editor con la finalidad de expresar una opinión sobre la razonabilidad de dichos datos de acuerdo con las Normas Técnicas para el control de los MEC.
Por tanto, INTROL no acepta responsabilidad alguna por las inexactitudes o errores que puedan existir en los datos de recuento. Tampoco acepta ninguna responsabilidad por la falsedad en los datos de recuento recibidos del editor, ni por otros datos de medición que no están incluidos en el análisis.

© Copyright Información y Control de Publicaciones