ACTA DE CONTROL ENERGIAS RENOVABLES

INFORMACION Y CONTROL DE PUBLICACIONES, S.A.

Serrano, 21 - 6 planta - Tel. 91 435 00 32 Fax 91 435 96 05 - 28001 MADRID
Entença, 218 Entr. 7 - Tel 93 439 24 18 Fax 93 419 25 34 - 08029 BARCELONA

Título:	ENERGIAS RENOVABLES
URL Primaria:	http://www.energias-renovables.com
Editor:	Haya Comunicación, S.L.
Domicilio:	Paseo Rías Altas, 30 - 1º dcha.
Ciudad:	28702 SAN SEBASTIAN DE LOS REYES
Teléfono:	91 663 76 04
Fax:	91 653 15 53
E-mail:	
Clasificación:	Noticias e Información
Sub-Clasificación:	Noticias de interés especial

1. Cifras totales y promedios (Nacional e Internacional)

MES - AÑO	NAVEGADORES UNICOS	VISITAS	PAGINAS
Julio - 2011	56.573	95.407	254.454
PROMEDIO DIARIO	**2.678**	**3.078**	**8.208**
PROMEDIO LUNES-VIERNES	3.458	3.983	10.611
PROMEDIO SABADO-DOMINGO	1.040	1.177	3.163
PAGINAS / VISITAS	2,67		
DURACION MEDIA VISITAS	0:02:57		
DURACION MEDIA PAGINAS	0:01:04		

2. Secciones (Nacional e Internacional)

	PAGINAS	%
HOME	41.386	16.26 %
RESTO	213.068	83.74 %

3. Por día del mes (Nacional e Internacional)

Día	N. únicos	Visitas	Páginas	Día	N. únicos	Visitas	Páginas	Día	N. únicos	Visitas	Páginas
1	3.407	3.913	10.189	**11**	3.970	4.645	12.239	**21**	2.348	2.790	9.163
2	1.031	1.165	3.026	**12**	3.345	3.888	9.959	**22**	2.780	3.215	8.488
3	1.054	1.180	3.122	**13**	3.524	4.075	10.529	**23**	1.020	1.156	2.787
4	3.377	3.966	10.225	**14**	2.838	3.278	8.560	**24**	879	988	2.809
5	6.366	7.039	14.230	**15**	3.298	3.803	9.908	**25**	1.995	2.321	5.840
6	6.303	6.923	13.780	**16**	1.013	1.164	3.314	**26**	3.069	3.587	8.841
7	4.430	5.139	13.338	**17**	973	1.129	3.216	**27**	3.016	3.467	8.825
8	3.749	4.304	10.953	**18**	3.328	3.943	11.448	**28**	2.316	2.733	7.070
9	1.450	1.615	4.700	**19**	3.156	3.720	13.941	**29**	2.663	3.007	7.398
10	1.168	1.331	3.890	**20**	3.350	3.879	17.899	**30**	911	1.032	2.540
								31	898	1.012	2.227

© Copyright Información y Control de Publicaciones

4. Gráficas (Nacional e Internacional)

4.1 Por día de la semana (promedio)

N. únicos / Visitas (x 100)

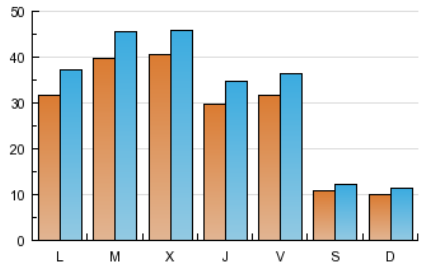

Páginas (x 100)

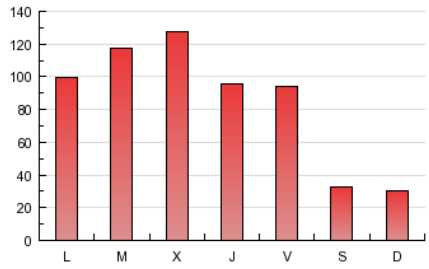

4.2 Por franja horaria (promedio)

Visitas (x 1000)

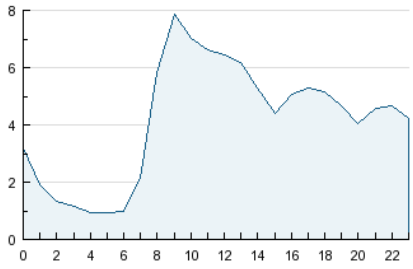

Páginas (x 1000)

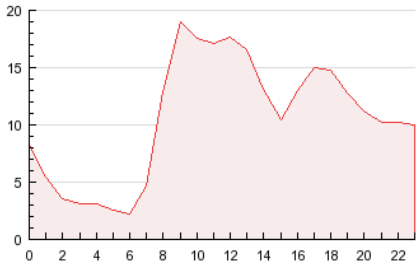

4.3 Por meses

N. únicos / Visitas (x 1000)

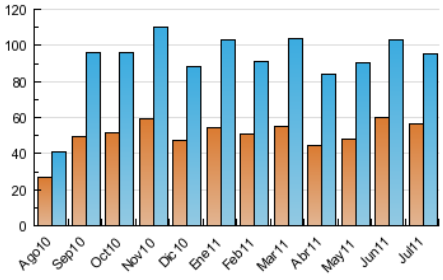

Páginas (x 1000)

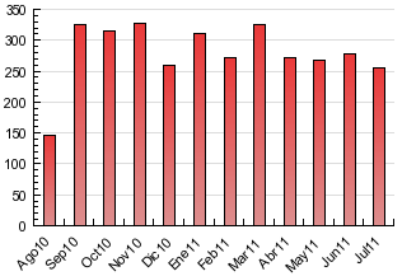

© Copyright Información y Control de Publicaciones

INFORMACION Y CONTROL DE PUBLICACIONES, S.A.

Serrano, 21 - 6 planta - Tel. 91 435 00 32 Fax 91 435 96 05 - 28001 MADRID

Entença, 218 Entr. 7 - Tel 93 439 24 18 Fax 93 419 25 34 - 08029 BARCELONA

Anexo - Tráfico Nacional

Título:	ENERGIAS RENOVABLES
URL Primaria:	http://www.energias-renovables.com
Editor:	Haya Comunicación, S.L.
Domicilio:	Paseo Rías Altas, 30 - 1º dcha.
Ciudad:	28702 SAN SEBASTIAN DE LOS REYES
Teléfono:	91 663 76 04
Fax:	91 653 15 53
E-mail:	
Clasificación:	Noticias e Información
Sub-Clasificación:	Noticias de interés especial

1. Cifras totales y promedios (Nacional)

MES - AÑO	NAVEGADORES UNICOS	VISITAS	PAGINAS
Julio - 2011	35.550	65.313	174.185
PROMEDIO DIARIO	**1.812**	**2.107**	**5.619**
PROMEDIO LUNES-VIERNES	2.362	2.752	7.241
PROMEDIO SABADO-DOMINGO	658	753	2.213
PAGINAS / VISITAS	2,67		
DURACION MEDIA VISITAS	0:02:57		
DURACION MEDIA PAGINAS	0:01:06		

2. Secciones (Nacional)

	PAGINAS	%
HOME	33.054	18.98 %
RESTO	141.131	81.02 %

3. Por día del mes (Nacional)

Día	N. únicos	Visitas	Páginas	Día	N. únicos	Visitas	Páginas	Día	N. únicos	Visitas	Páginas
1	2.433	2.839	7.998	**11**	2.708	3.220	9.047	**21**	1.597	1.936	5.398
2	650	748	2.129	**12**	2.110	2.523	6.949	**22**	1.978	2.287	6.208
3	705	799	2.320	**13**	2.207	2.611	7.435	**23**	618	709	1.823
4	2.329	2.782	7.663	**14**	1.839	2.167	5.954	**24**	553	631	1.886
5	4.867	5.384	11.011	**15**	2.300	2.658	7.387	**25**	1.190	1.429	3.950
6	4.656	5.104	10.154	**16**	637	738	2.336	**26**	1.965	2.340	6.191
7	2.921	3.436	9.510	**17**	708	815	2.437	**27**	1.859	2.172	5.841
8	2.525	2.926	7.964	**18**	2.318	2.790	8.181	**28**	1.485	1.794	5.025
9	888	1.007	3.372	**19**	2.112	2.533	7.239	**29**	1.786	2.027	5.087
10	755	877	2.757	**20**	2.412	2.826	7.867	**30**	542	609	1.669
								31	521	596	1.397

© Copyright Información y Control de Publicaciones

4. Gráficas (Nacional)

4.1 Por día de la semana (promedio)

N. únicos / Visitas (x 100)

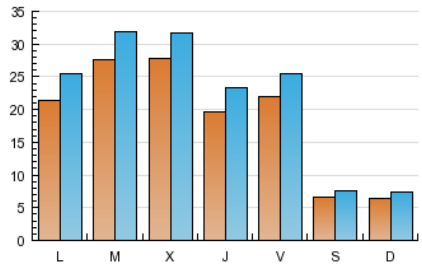

Páginas (x 100)

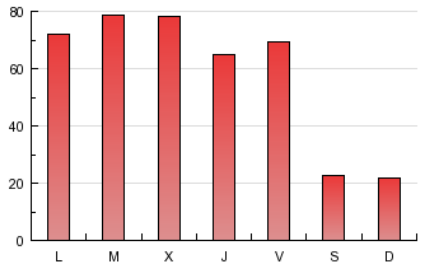

4.2 Por franja horaria (promedio)

Visitas (x 1000)

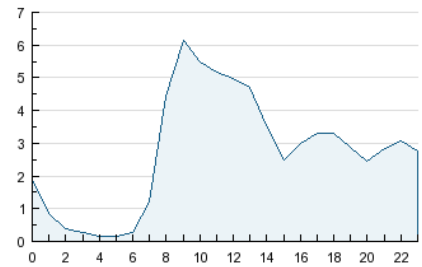

Páginas (x 1000)

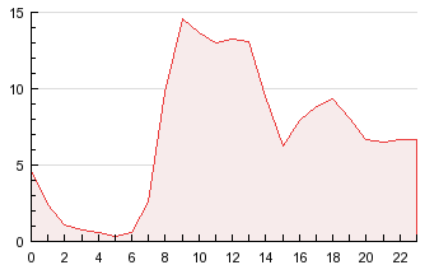

4.3 Por meses

N. únicos / Visitas (x 1000)

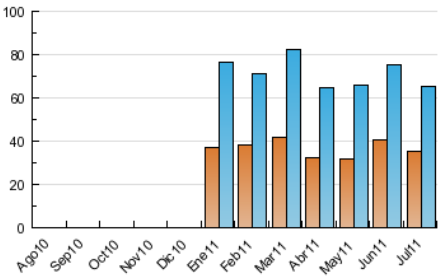

Páginas (x 1000)

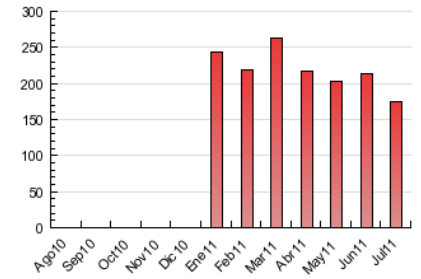

© Copyright Información y Control de Publicaciones

5. Definiciones básicas (Para más información ver Normas Técnicas para el Control de los Medios Electrónicos de Comunicación)

Página Vista:
Conjunto de ficheros enviado a un usuario como resultado de una petición del mismo recibida por el servidor. Cuando la página está formada por varios marcos (frames), el conjunto de los mismos tendrá, a efectos de cómptuo, la consideración de una página unitaria.

Visita:
Una secuencia ininterrumpida de páginas servidas a un usuario válido. Si dicho usuario no realiza peticiones de páginas en un periodo de tiempo (30 min) la siguiente petición constituirá el inicio de una nueva visita.

Navegador Único:
Total de combinaciones únicas de una dirección IP y un identificador adicional. Los medios pueden utilizar cookies o el Identificador de Alta de registro.

Duración Página Vista:
Tiempo acumulado en segundos de todas las páginas vistas (en visitas de dos o más páginas vistas), dividido por el número total de páginas vistas.

Duración Visita:
Tiempo en segundos de todas las visitas de dos o más páginas vistas, dividido por el número total de dos o más páginas vistas.

Tráfico nacional:
Audiencia/difusión correspondiente a España medida en base a los datos de las direcciones IP registradas por el sistema de medición.

6. Opinión

De OJDinteractiva, la división de INFORMACIóN Y CONTROL DE PUBLICACIONES S.A.:
Hemos examinado la información facilitada por el editor del medio electrónico para el periodo que comprende la presente certificación.
Nuestro examen se ha realizado de acuerdo con las normas y procedimientos establecidos en las Normas Técnicas para el Control de los Medios Electrónicos de Comunicación.
En nuestra opinión, la presente acta presenta razonablemente la difusión/audiencia registrada por este medio electrónico.

ADVERTENCIA:
El trabajo de OJDinteractiva, la división de INFORMACIóN Y CONTROL DE PUBLICACIONES S.A (INTROL) se limita a la realización de pruebas para la revisión de los datos de recuento suministrados por el editor con la finalidad de expresar una opinión sobre la razonabilidad de dichos datos de acuerdo con las Normas Técnicas para el control de los MEC.
Por tanto, INTROL no acepta responsabilidad alguna por las inexactitudes o errores que puedan existir en los datos de recuento. Tampoco acepta ninguna responsabilidad por la falsedad en los datos de recuento recibidos del editor, ni por otros datos de medición que no están incluidos en el análisis.

© Copyright Información y Control de Publicaciones