ACTA DE CONTROL ENERGIAS RENOVABLES

INFORMACION Y CONTROL DE PUBLICACIONES, S.A.

Serrano, 21 - 6 planta - Tel. 91 435 00 32 Fax 91 435 96 05 - 28001 MADRID
Entença, 218 Entr. 7 - Tel 93 439 24 18 Fax 93 419 25 34 - 08029 BARCELONA

Título:	ENERGIAS RENOVABLES
URL Primaria:	http://www.energias-renovables.com
Editor:	Haya Comunicación, S.L.
Domicilio:	Paseo Rías Altas, 30 - 1º dcha.
Ciudad:	28702 SAN SEBASTIAN DE LOS REYES
Teléfono:	91 663 76 04
Fax:	91 653 15 53
E-mail:	
Clasificación:	Noticias e Información
Sub-Clasificación:	Noticias de interés especial

1. Cifras totales y promedios (Nacional e Internacional)

MES - AÑO	NAVEGADORES UNICOS	VISITAS	PAGINAS
Febrero - 2012	81.783	141.335	350.716
PROMEDIO DIARIO	**4.204**	**4.874**	**12.094**
PROMEDIO LUNES-VIERNES	5.075	5.918	14.690
PROMEDIO SABADO-DOMINGO	1.920	2.132	5.279
PAGINAS / VISITAS	2,48		
DURACION MEDIA VISITAS	0:03:00		
DURACION MEDIA PAGINAS	0:01:13		

2. Secciones (Nacional e Internacional)

	PAGINAS	%
HOME	70.789	20.18 %
RESTO	279.927	79.82 %

3. Por día del mes (Nacional e Internacional)

Día	N. únicos	Visitas	Páginas	Día	N. únicos	Visitas	Páginas	Día	N. únicos	Visitas	Páginas
1	5.653	6.615	17.663	**11**	1.907	2.103	5.176	**21**	4.647	5.454	12.985
2	4.767	5.681	13.980	**12**	1.936	2.159	5.241	**22**	4.968	5.796	13.398
3	5.619	6.537	17.829	**13**	4.981	5.862	14.753	**23**	4.328	4.973	12.597
4	1.923	2.185	6.036	**14**	4.584	5.390	13.560	**24**	5.736	6.529	15.121
5	2.080	2.294	6.095	**15**	4.795	5.680	14.465	**25**	1.976	2.190	4.988
6	5.026	5.996	15.664	**16**	4.177	4.901	13.646	**26**	2.059	2.302	5.460
7	4.920	5.761	14.052	**17**	5.005	5.746	14.784	**27**	4.942	5.773	13.081
8	5.814	6.839	16.560	**18**	1.713	1.880	4.605	**28**	4.924	5.657	13.079
9	5.841	6.880	17.559	**19**	1.767	1.944	4.627	**29**	6.055	6.836	16.101
10	5.156	5.890	14.040	**20**	4.629	5.482	13.571				

© Copyright Información y Control de Publicaciones

4. Gráficas (Nacional e Internacional)

4.1 Por día de la semana (promedio)

N. únicos / Visitas (x 100)

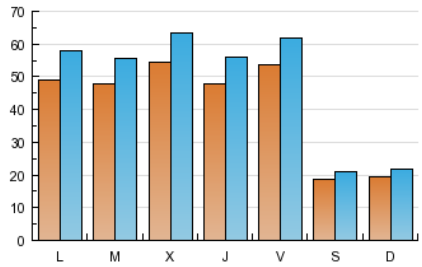

Páginas (x 100)

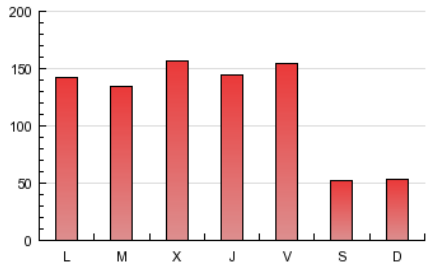

4.2 Por franja horaria (promedio)

Visitas (x 1000)

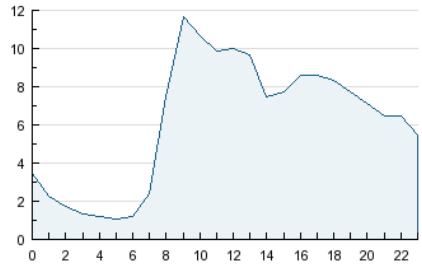

Páginas (x 1000)

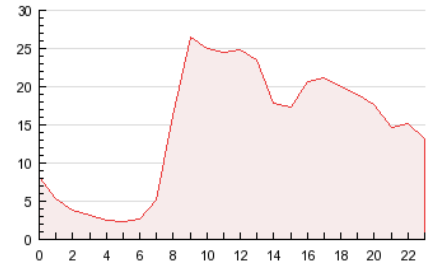

4.3 Por meses

N. únicos / Visitas (x 1000)

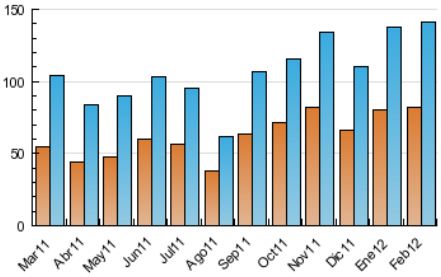

Páginas (x 1000)

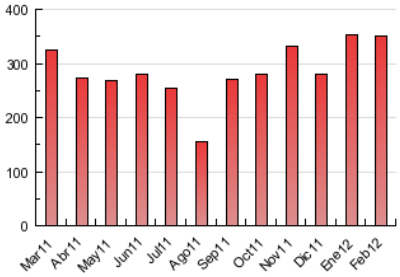

© Copyright Información y Control de Publicaciones

INFORMACION Y CONTROL DE PUBLICACIONES, S.A.

Serrano, 21 - 6 planta - Tel. 91 435 00 32 Fax 91 435 96 05 - 28001 MADRID

Entença, 218 Entr. 7 - Tel 93 439 24 18 Fax 93 419 25 34 - 08029 BARCELONA

Anexo - Tráfico Nacional

Título:	ENERGIAS RENOVABLES
URL Primaria:	http://www.energias-renovables.com
Editor:	Haya Comunicación, S.L.
Domicilio:	Paseo Rías Altas, 30 - 1º dcha.
Ciudad:	28702 SAN SEBASTIAN DE LOS REYES
Teléfono:	91 663 76 04
Fax:	91 653 15 53
E-mail:	
Clasificación:	Noticias e Información
Sub-Clasificación:	Noticias de interés especial

1. Cifras totales y promedios (Nacional)

MES - AÑO	NAVEGADORES UNICOS	VISITAS	PAGINAS
Febrero - 2012	53.159	101.827	266.286
PROMEDIO DIARIO	**2.969**	**3.511**	**9.182**
PROMEDIO LUNES-VIERNES	3.595	4.282	11.165
PROMEDIO SABADO-DOMINGO	1.325	1.488	3.977
PAGINAS / VISITAS	2,62		
DURACION MEDIA VISITAS	0:03:02		
DURACION MEDIA PAGINAS	0:01:10		

2. Secciones (Nacional)

	PAGINAS	%
HOME	61.810	23.21 %
RESTO	204.476	76.79 %

3. Por día del mes (Nacional)

Día	N. únicos	Visitas	Páginas	Día	N. únicos	Visitas	Páginas	Día	N. únicos	Visitas	Páginas
1	4.139	4.946	13.373	**11**	1.254	1.399	3.723	**21**	3.234	3.911	9.839
2	3.470	4.243	11.227	**12**	1.405	1.585	4.148	**22**	3.497	4.156	10.227
3	4.226	5.002	13.744	**13**	3.460	4.185	11.385	**23**	2.918	3.438	8.910
4	1.397	1.602	4.733	**14**	3.148	3.781	10.109	**24**	4.142	4.788	11.435
5	1.552	1.721	4.865	**15**	3.519	4.251	11.104	**25**	1.275	1.435	3.560
6	3.757	4.536	12.352	**16**	2.926	3.520	9.600	**26**	1.382	1.567	3.945
7	3.494	4.178	10.791	**17**	3.512	4.108	11.271	**27**	3.512	4.196	10.050
8	3.967	4.771	12.429	**18**	1.096	1.214	3.281	**28**	3.310	3.902	9.882
9	4.147	5.007	13.589	**19**	1.238	1.383	3.560	**29**	4.296	4.942	12.323
10	3.585	4.150	10.631	**20**	3.237	3.910	10.200				

© Copyright Información y Control de Publicaciones

4. Gráficas (Nacional)

4.1 Por día de la semana (promedio)

N. únicos / Visitas (x 100)

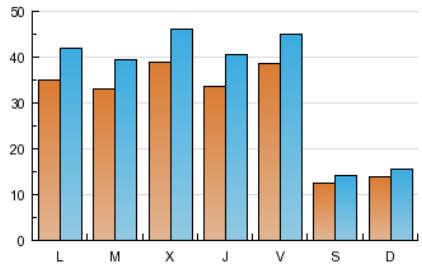

Páginas (x 100)

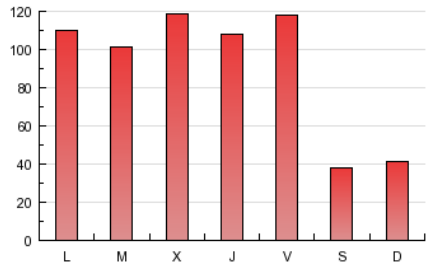

4.2 Por franja horaria (promedio)

Visitas (x 1000)

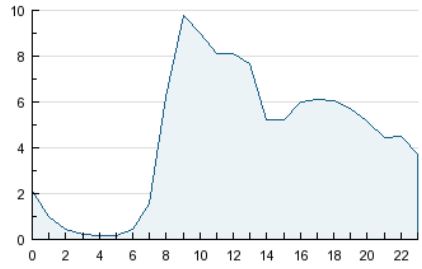

Páginas (x 1000)

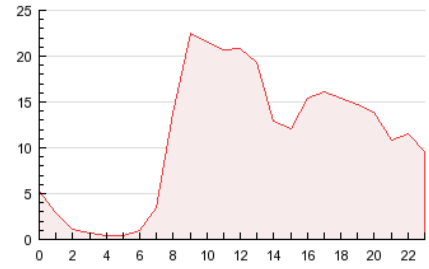

4.3 Por meses

N. únicos / Visitas (x 1000)

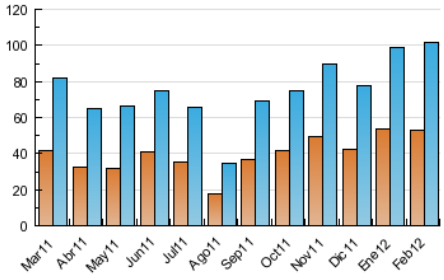

Páginas (x 1000)

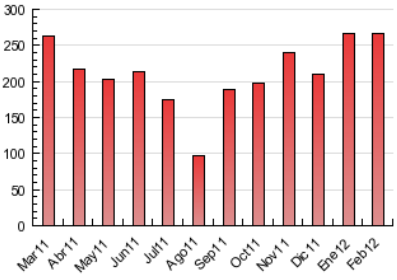

© Copyright Información y Control de Publicaciones

5. Definiciones básicas (Para más información ver Normas Técnicas para el Control de los Medios Electrónicos de Comunicación)

Página Vista:
Conjunto de ficheros enviado a un usuario como resultado de una petición del mismo recibida por el servidor. Cuando la página está formada por varios marcos (frames), el conjunto de los mismos tendrá, a efectos de cómptuo, la consideración de una página unitaria.

Visita:
Una secuencia ininterrumpida de páginas servidas a un usuario válido. Si dicho usuario no realiza peticiones de páginas en un periodo de tiempo (30 min) la siguiente petición constituirá el inicio de una nueva visita.

Navegador Único:
Total de combinaciones únicas de una dirección IP y un identificador adicional. Los medios pueden utilizar cookies o el Identificador de Alta de registro.

Duración Página Vista:
Tiempo acumulado en segundos de todas las páginas vistas (en visitas de dos o más páginas vistas), dividido por el número total de páginas vistas.

Duración Visita:
Tiempo en segundos de todas las visitas de dos o más páginas vistas, dividido por el número total de dos o más páginas vistas.

Tráfico nacional:
Audiencia/difusión correspondiente a España medida en base a los datos de las direcciones IP registradas por el sistema de medición.

6. Opinión

De OJDinteractiva, la división de INFORMACIóN Y CONTROL DE PUBLICACIONES S.A.:
Hemos examinado la información facilitada por el editor del medio electrónico para el periodo que comprende la presente certificación.
Nuestro examen se ha realizado de acuerdo con las normas y procedimientos establecidos en las Normas Técnicas para el Control de los Medios Electrónicos de Comunicación.
En nuestra opinión, la presente acta presenta razonablemente la difusión/audiencia registrada por este medio electrónico.

ADVERTENCIA:
El trabajo de OJDinteractiva, la división de INFORMACIóN Y CONTROL DE PUBLICACIONES S.A (INTROL) se limita a la realización de pruebas para la revisión de los datos de recuento suministrados por el editor con la finalidad de expresar una opinión sobre la razonabilidad de dichos datos de acuerdo con las Normas Técnicas para el control de los MEC.
Por tanto, INTROL no acepta responsabilidad alguna por las inexactitudes o errores que puedan existir en los datos de recuento. Tampoco acepta ninguna responsabilidad por la falsedad en los datos de recuento recibidos del editor, ni por otros datos de medición que no están incluidos en el análisis.

© Copyright Información y Control de Publicaciones