ACTA DE CONTROL ENERGIAS RENOVABLES

INFORMACION Y CONTROL DE PUBLICACIONES, S.A.

Serrano, 21 - 6 planta - Tel. 91 435 00 32 Fax 91 435 96 05 - 28001 MADRID
Entença, 218 Entr. 7 - Tel 93 439 24 18 Fax 93 419 25 34 - 08029 BARCELONA

Título:	ENERGIAS RENOVABLES
URL Primaria:	http://www.energias-renovables.com
Editor:	Haya Comunicación, S.L.
Domicilio:	Paseo Rías Altas, 30 - 1º dcha.
Ciudad:	28702 SAN SEBASTIAN DE LOS REYES
Teléfono:	91 663 76 04
Fax:	91 653 15 53
E-mail:	
Clasificación:	Noticias e Información
Sub-Clasificación:	Noticias de interés especial

1. Cifras totales y promedios (Nacional e Internacional)

MES - AÑO	NAVEGADORES UNICOS	VISITAS	PAGINAS
Enero - 2012	80.268	137.233	352.694
PROMEDIO DIARIO	**3.842**	**4.427**	**11.377**
PROMEDIO LUNES-VIERNES	4.676	5.416	13.908
PROMEDIO SABADO-DOMINGO	1.805	2.008	5.192
PAGINAS / VISITAS	2,57		
DURACION MEDIA VISITAS	0:03:03		
DURACION MEDIA PAGINAS	0:01:11		

2. Secciones (Nacional e Internacional)

	PAGINAS	%
HOME	68.710	19.48 %
RESTO	283.984	80.52 %

3. Por día del mes (Nacional e Internacional)

Día	N. únicos	Visitas	Páginas	Día	N. únicos	Visitas	Páginas	Día	N. únicos	Visitas	Páginas
1	1.009	1.132	3.283	**11**	4.795	5.568	14.724	**21**	1.922	2.145	5.518
2	3.658	4.328	11.477	**12**	5.191	6.023	15.497	**22**	1.898	2.100	5.645
3	3.811	4.458	10.942	**13**	5.172	5.878	15.311	**23**	4.839	5.669	13.921
4	4.194	4.837	14.431	**14**	1.656	1.852	4.821	**24**	4.459	5.178	12.028
5	3.042	3.539	10.939	**15**	1.685	1.882	4.816	**25**	4.555	5.266	12.587
6	2.298	2.523	6.587	**16**	4.456	5.247	13.219	**26**	3.886	4.490	10.745
7	1.477	1.640	4.275	**17**	5.038	5.871	14.692	**27**	5.885	6.761	16.766
8	1.435	1.610	4.409	**18**	4.587	5.286	13.448	**28**	2.927	3.222	7.614
9	6.120	6.949	16.066	**19**	4.015	4.710	13.269	**29**	2.233	2.488	6.344
10	5.086	5.830	14.999	**20**	5.200	5.944	15.594	**30**	6.426	7.537	19.407
								31	6.158	7.270	19.320

© Copyright Información y Control de Publicaciones

4. Gráficas (Nacional e Internacional)

4.1 Por día de la semana (promedio)

N. únicos / Visitas (x 100)

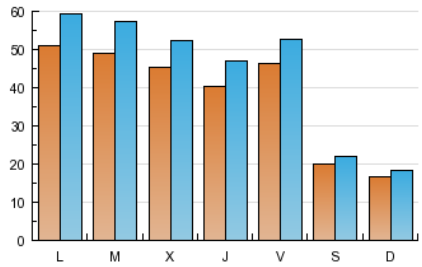

Páginas (x 100)

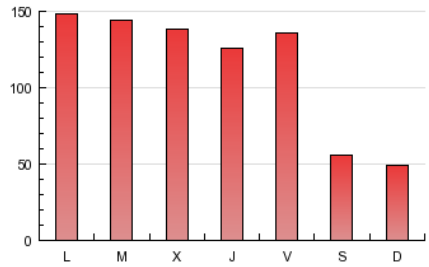

4.2 Por franja horaria (promedio)

Visitas (x 1000)

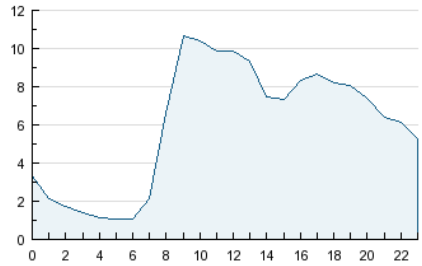

Páginas (x 1000)

4.3 Por meses

N. únicos / Visitas (x 1000)

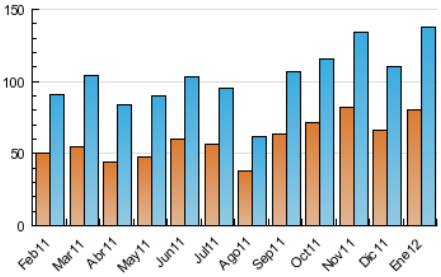

Páginas (x 1000)

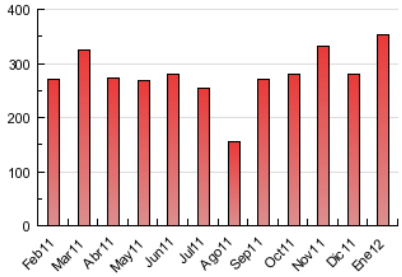

© Copyright Información y Control de Publicaciones

INFORMACION Y CONTROL DE PUBLICACIONES, S.A.

Serrano, 21 - 6 planta - Tel. 91 435 00 32 Fax 91 435 96 05 - 28001 MADRID

Entença, 218 Entr. 7 - Tel 93 439 24 18 Fax 93 419 25 34 - 08029 BARCELONA

Anexo - Tráfico Nacional

Título:	ENERGIAS RENOVABLES
URL Primaria:	http://www.energias-renovables.com
Editor:	Haya Comunicación, S.L.
Domicilio:	Paseo Rías Altas, 30 - 1º dcha.
Ciudad:	28702 SAN SEBASTIAN DE LOS REYES
Teléfono:	91 663 76 04
Fax:	91 653 15 53
E-mail:	
Clasificación:	Noticias e Información
Sub-Clasificación:	Noticias de interés especial

1. Cifras totales y promedios (Nacional)

MES - AÑO	NAVEGADORES UNICOS	VISITAS	PAGINAS
Enero - 2012	53.479	98.862	266.529
PROMEDIO DIARIO	**2.730**	**3.189**	**8.598**
PROMEDIO LUNES-VIERNES	3.314	3.897	10.480
PROMEDIO SABADO-DOMINGO	1.303	1.460	3.997
PAGINAS / VISITAS	2,70		
DURACION MEDIA VISITAS	0:03:03		
DURACION MEDIA PAGINAS	0:01:08		

2. Secciones (Nacional)

	PAGINAS	%
HOME	59.703	22.40 %
RESTO	206.826	77.6 %

3. Por día del mes (Nacional)

Día	N. únicos	Visitas	Páginas	Día	N. únicos	Visitas	Páginas	Día	N. únicos	Visitas	Páginas
1	754	846	2.612	**11**	3.463	4.066	11.537	**21**	1.235	1.405	4.021
2	2.741	3.266	9.153	**12**	3.612	4.241	11.316	**22**	1.338	1.493	4.392
3	2.592	3.066	7.989	**13**	3.660	4.197	11.464	**23**	3.385	4.033	10.505
4	2.896	3.388	9.668	**14**	1.156	1.311	3.563	**24**	3.073	3.634	9.010
5	1.781	2.128	6.055	**15**	1.205	1.350	3.676	**25**	3.249	3.815	9.643
6	1.244	1.370	4.034	**16**	3.256	3.898	10.347	**26**	2.651	3.144	8.002
7	1.008	1.119	3.028	**17**	3.547	4.188	11.119	**27**	4.412	5.150	13.535
8	1.070	1.201	3.494	**18**	3.046	3.581	9.944	**28**	2.302	2.539	6.156
9	4.779	5.447	13.025	**19**	2.698	3.225	10.026	**29**	1.659	1.872	5.031
10	3.650	4.269	11.724	**20**	3.698	4.281	11.914	**30**	4.870	5.813	15.450
								31	4.595	5.526	15.096

© Copyright Información y Control de Publicaciones

4. Gráficas (Nacional)

4.1 Por día de la semana (promedio)

N. únicos / Visitas (x 100)

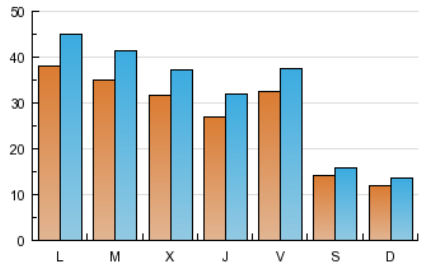

Páginas (x 100)

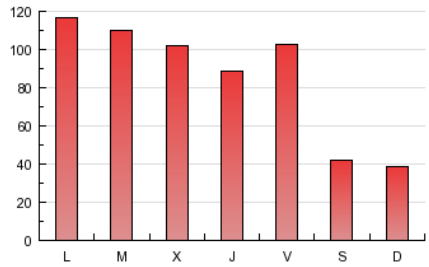

4.2 Por franja horaria (promedio)

Visitas (x 1000)

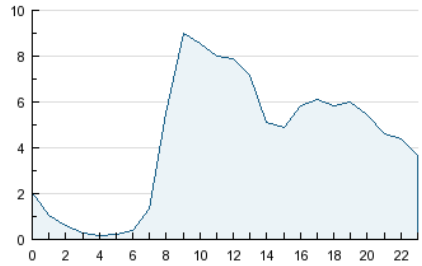

Páginas (x 1000)

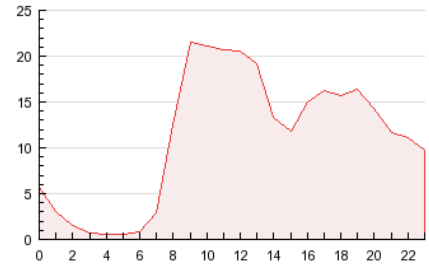

4.3 Por meses

N. únicos / Visitas (x 1000)

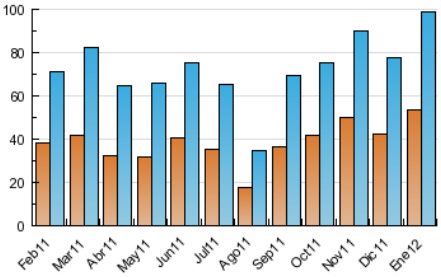

Páginas (x 1000)

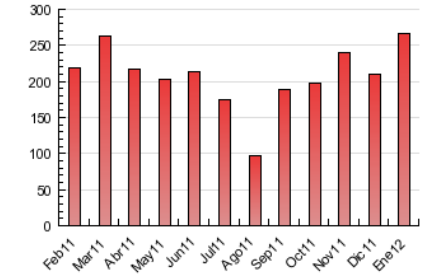

© Copyright Información y Control de Publicaciones

5. Definiciones básicas (Para más información ver Normas Técnicas para el Control de los Medios Electrónicos de Comunicación)

Página Vista:
Conjunto de ficheros enviado a un usuario como resultado de una petición del mismo recibida por el servidor. Cuando la página está formada por varios marcos (frames), el conjunto de los mismos tendrá, a efectos de cómptuo, la consideración de una página unitaria.

Visita:
Una secuencia ininterrumpida de páginas servidas a un usuario válido. Si dicho usuario no realiza peticiones de páginas en un periodo de tiempo (30 min) la siguiente petición constituirá el inicio de una nueva visita.

Navegador Único:
Total de combinaciones únicas de una dirección IP y un identificador adicional. Los medios pueden utilizar cookies o el Identificador de Alta de registro.

Duración Página Vista:
Tiempo acumulado en segundos de todas las páginas vistas (en visitas de dos o más páginas vistas), dividido por el número total de páginas vistas.

Duración Visita:
Tiempo en segundos de todas las visitas de dos o más páginas vistas, dividido por el número total de dos o más páginas vistas.

Tráfico nacional:
Audiencia/difusión correspondiente a España medida en base a los datos de las direcciones IP registradas por el sistema de medición.

6. Opinión

De OJDinteractiva, la división de INFORMACIóN Y CONTROL DE PUBLICACIONES S.A.:
Hemos examinado la información facilitada por el editor del medio electrónico para el periodo que comprende la presente certificación.
Nuestro examen se ha realizado de acuerdo con las normas y procedimientos establecidos en las Normas Técnicas para el Control de los Medios Electrónicos de Comunicación.
En nuestra opinión, la presente acta presenta razonablemente la difusión/audiencia registrada por este medio electrónico.

ADVERTENCIA:
El trabajo de OJDinteractiva, la división de INFORMACIóN Y CONTROL DE PUBLICACIONES S.A (INTROL) se limita a la realización de pruebas para la revisión de los datos de recuento suministrados por el editor con la finalidad de expresar una opinión sobre la razonabilidad de dichos datos de acuerdo con las Normas Técnicas para el control de los MEC.
Por tanto, INTROL no acepta responsabilidad alguna por las inexactitudes o errores que puedan existir en los datos de recuento. Tampoco acepta ninguna responsabilidad por la falsedad en los datos de recuento recibidos del editor, ni por otros datos de medición que no están incluidos en el análisis.

© Copyright Información y Control de Publicaciones