ACTA DE CONTROL DOCTISSIMO.ES

INFORMACION Y CONTROL DE PUBLICACIONES, S.A.

Serrano, 21 - 6 planta - Tel. 91 435 00 32 Fax 91 435 96 05 - 28001 MADRID
Entença, 218 Entr. 7 - Tel 93 439 24 18 Fax 93 419 25 34 - 08029 BARCELONA

Título:	DOCTISSIMO.ES
URL Primaria:	http://www.doctissimo.es
Editor:	Hearst Magazines S.L.
Domicilio:	Santa Engracia, 23
Ciudad:	28010 MADRID
Teléfono:	91 728 70 00
Fax:	91 728 93 06
E-mail:	
Clasificación:	Familia y estilo de vida
Sub-Clasificación:	Salud, Fitness y Nutrición

1. Cifras totales y promedios (Nacional e Internacional)

MES - AÑO	NAVEGADORES UNICOS	VISITAS	PAGINAS
Julio - 2012	436.750	472.300	1.404.504
PROMEDIO DIARIO	**14.732**	**15.235**	**45.307**
PROMEDIO LUNES-VIERNES	16.133	16.673	48.235
PROMEDIO SABADO-DOMINGO	11.308	11.722	38.149
PAGINAS / VISITAS	2,97		
DURACION MEDIA VISITAS	0:02:38		
DURACION MEDIA PAGINAS	0:00:53		

2. Secciones (Nacional e Internacional)

	PAGINAS	%
HOME	6.311	0.45 %
RESTO	1.398.193	99.55 %

3. Por día del mes (Nacional e Internacional)

Día	N. únicos	Visitas	Páginas	Día	N. únicos	Visitas	Páginas	Día	N. únicos	Visitas	Páginas
1	10.894	11.283	32.723	**11**	20.969	21.658	70.485	**21**	10.518	10.915	33.518
2	14.786	15.326	42.778	**12**	18.841	19.488	61.976	**22**	11.089	11.489	37.833
3	16.654	17.180	44.952	**13**	15.464	15.959	44.092	**23**	15.551	16.055	51.685
4	16.759	17.312	43.819	**14**	11.505	11.895	38.022	**24**	16.236	16.805	47.543
5	15.875	16.436	45.343	**15**	11.590	12.054	36.830	**25**	16.034	16.591	48.592
6	14.568	15.082	42.040	**16**	15.136	15.610	42.738	**26**	16.653	17.241	58.670
7	12.103	12.531	45.916	**17**	16.308	16.831	48.410	**27**	15.194	15.726	52.790
8	12.799	13.324	51.682	**18**	16.516	17.048	45.996	**28**	10.555	10.909	33.442
9	16.520	17.111	51.852	**19**	15.341	15.830	44.081	**29**	10.715	11.098	33.374
10	16.643	17.172	44.882	**20**	13.465	13.931	40.991	**30**	15.235	15.691	40.909
								31	16.176	16.719	46.540

© Copyright Información y Control de Publicaciones

4. Gráficas (Nacional e Internacional)

4.1 Por día de la semana (promedio)

N. únicos / Visitas (x 100)

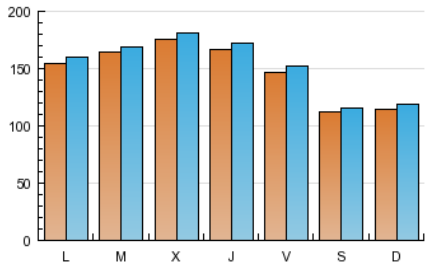

Páginas (x 100)

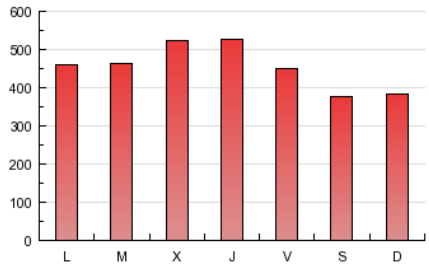

4.2 Por franja horaria (promedio)

Visitas (x 1000)

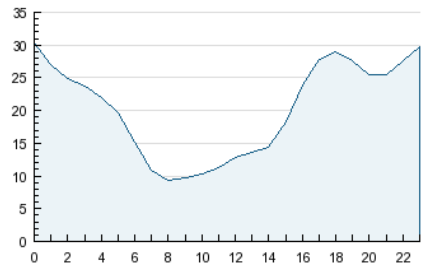

Páginas (x 1000)

4.3 Por meses

N. únicos / Visitas (x 1000)

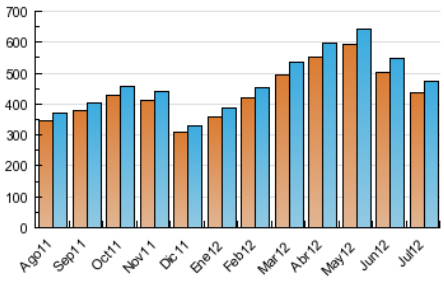

Páginas (x 1000)

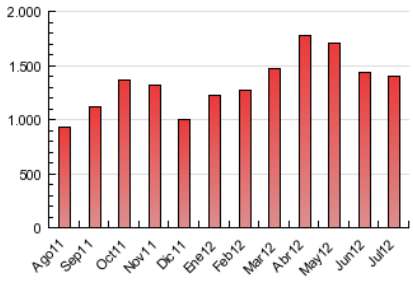

© Copyright Información y Control de Publicaciones

ACTA DE CONTROL DOCTISSIMO.ES

INFORMACION Y CONTROL DE PUBLICACIONES, S.A.

Serrano, 21 - 6 planta - Tel. 91 435 00 32 Fax 91 435 96 05 - 28001 MADRID
Entença, 218 Entr. 7 - Tel 93 439 24 18 Fax 93 419 25 34 - 08029 BARCELONA

Anexo - Tráfico Nacional

Título:	DOCTISSIMO.ES
URL Primaria:	http://www.doctissimo.es
Editor:	Hearst Magazines S.L.
Domicilio:	Santa Engracia, 23
Ciudad:	28010 MADRID
Teléfono:	91 728 70 00
Fax:	91 728 93 06
E-mail:	
Clasificación:	Familia y estilo de vida
Sub-Clasificación:	Salud, Fitness y Nutrición

1. Cifras totales y promedios (Nacional)

MES - AÑO	NAVEGADORES UNICOS	VISITAS	PAGINAS
Julio - 2012	130.755	140.150	535.342
PROMEDIO DIARIO	**4.408**	**4.521**	**17.269**
PROMEDIO LUNES-VIERNES	4.734	4.852	17.976
PROMEDIO SABADO-DOMINGO	3.610	3.712	15.542
PAGINAS / VISITAS	3,82		
DURACION MEDIA VISITAS	0:02:49		
DURACION MEDIA PAGINAS	0:00:44		

2. Secciones (Nacional)

	PAGINAS	%
HOME	3.596	0.67 %
RESTO	531.746	99.33 %

3. Por día del mes (Nacional)

Día	N. únicos	Visitas	Páginas	Día	N. únicos	Visitas	Páginas	Día	N. únicos	Visitas	Páginas
1	3.334	3.413	13.660	**11**	6.993	7.167	29.869	**21**	3.186	3.282	13.093
2	4.478	4.597	16.920	**12**	5.563	5.693	23.766	**22**	3.567	3.660	15.356
3	4.518	4.612	15.799	**13**	4.268	4.377	15.652	**23**	5.053	5.151	19.481
4	4.684	4.812	15.533	**14**	3.479	3.572	14.038	**24**	4.676	4.792	16.857
5	4.488	4.585	16.072	**15**	3.909	4.019	14.295	**25**	4.455	4.582	16.845
6	4.089	4.206	14.552	**16**	4.797	4.917	17.360	**26**	4.870	5.010	23.574
7	3.881	4.001	18.795	**17**	4.515	4.628	16.425	**27**	4.518	4.642	21.454
8	4.538	4.700	23.059	**18**	4.610	4.706	16.521	**28**	3.190	3.278	13.360
9	5.292	5.440	19.287	**19**	4.294	4.401	15.365	**29**	3.408	3.486	14.221
10	4.845	4.961	16.911	**20**	4.175	4.293	14.886	**30**	4.654	4.746	15.830
								31	4.317	4.421	16.506

© Copyright Información y Control de Publicaciones

4. Gráficas (Nacional)

4.1 Por día de la semana (promedio)

N. únicos / Visitas (x 100)

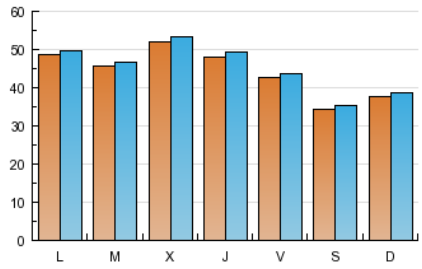

Páginas (x 100)

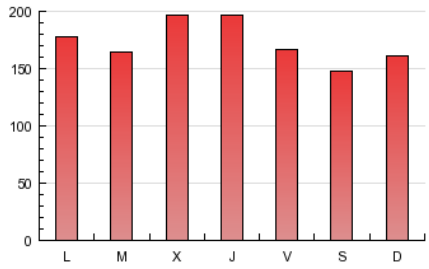

4.2 Por franja horaria (promedio)

Visitas (x 1000)

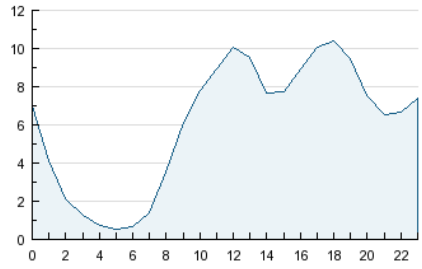

Páginas (x 1000)

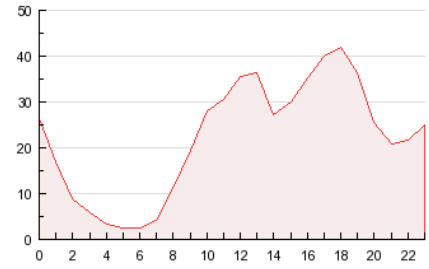

4.3 Por meses

N. únicos / Visitas (x 1000)

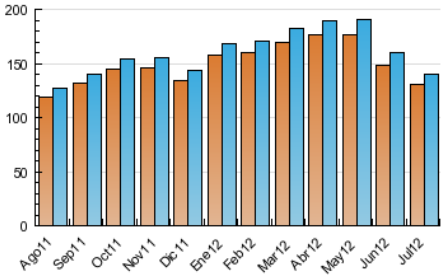

Páginas (x 1000)

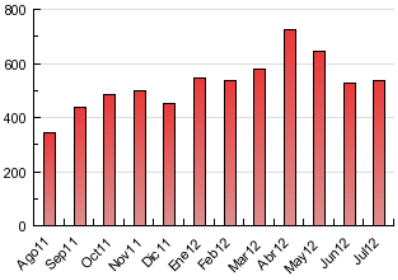

© Copyright Información y Control de Publicaciones

5. Definiciones básicas (Para más información ver Normas Técnicas para el Control de los Medios Electrónicos de Comunicación)

Página Vista:
Conjunto de ficheros enviado a un usuario como resultado de una petición del mismo recibida por el servidor. Cuando la página está formada por varios marcos (frames), el conjunto de los mismos tendrá, a efectos de cómptuo, la consideración de una página unitaria.

Visita:
Una secuencia ininterrumpida de páginas servidas a un usuario válido. Si dicho usuario no realiza peticiones de páginas en un periodo de tiempo (30 min) la siguiente petición constituirá el inicio de una nueva visita.

Navegador Único:
Total de combinaciones únicas de una dirección IP y un identificador adicional. Los medios pueden utilizar cookies o el Identificador de Alta de registro.

Duración Página Vista:
Tiempo acumulado en segundos de todas las páginas vistas (en visitas de dos o más páginas vistas), dividido por el número total de páginas vistas.

Duración Visita:
Tiempo en segundos de todas las visitas de dos o más páginas vistas, dividido por el número total de dos o más páginas vistas.

Tráfico nacional:
Audiencia/difusión correspondiente a España medida en base a los datos de las direcciones IP registradas por el sistema de medición.

6. Opinión

De OJDinteractiva, la división de INFORMACIóN Y CONTROL DE PUBLICACIONES S.A.:
Hemos examinado la información facilitada por el editor del medio electrónico para el periodo que comprende la presente certificación.
Nuestro examen se ha realizado de acuerdo con las normas y procedimientos establecidos en las Normas Técnicas para el Control de los Medios Electrónicos de Comunicación.
En nuestra opinión, la presente acta presenta razonablemente la difusión/audiencia registrada por este medio electrónico.

ADVERTENCIA:
El trabajo de OJDinteractiva, la división de INFORMACIóN Y CONTROL DE PUBLICACIONES S.A (INTROL) se limita a la realización de pruebas para la revisión de los datos de recuento suministrados por el editor con la finalidad de expresar una opinión sobre la razonabilidad de dichos datos de acuerdo con las Normas Técnicas para el control de los MEC.
Por tanto, INTROL no acepta responsabilidad alguna por las inexactitudes o errores que puedan existir en los datos de recuento. Tampoco acepta ninguna responsabilidad por la falsedad en los datos de recuento recibidos del editor, ni por otros datos de medición que no están incluidos en el análisis.

© Copyright Información y Control de Publicaciones