ACTA DE CONTROL VOCENTO

INFORMACION Y CONTROL DE PUBLICACIONES, S.A.

Serrano, 21 - 6 planta - Tel. 91 435 00 32 Fax 91 435 96 05 - 28001 MADRID
Entença, 218 Entr. 7 - Tel 93 439 24 18 Fax 93 419 25 34 - 08029 BARCELONA

Título:	VOCENTO
URL Primaria:	http://www.vocento.com
Editor:	Comeresa Prensa, S.L.U.
Domicilio:	C/ Juan Ignacio Luca de Tena, 7
Ciudad:	28027 MADRID
Teléfono:	91 327 83 00
Fax:	
E-mail:	
Clasificación:	Información Corporativa
Sub-Clasificación:	Información Corporativa

vocento

1. Cifras totales y promedios (Nacional e Internacional)

MES - AÑO	NAVEGADORES UNICOS	VISITAS	PAGINAS
Julio - 2012	10.403	13.759	41.912
PROMEDIO DIARIO	**394**	**444**	**1.352**
PROMEDIO LUNES-VIERNES	457	520	1.679
PROMEDIO SABADO-DOMINGO	239	259	552
PAGINAS / VISITAS	3,05		
DURACION MEDIA VISITAS	0:01:19		
DURACION MEDIA PAGINAS	0:00:25		

2. Secciones (Nacional e Internacional)

	PAGINAS	%
HOME	8.833	21.08 %
RESTO	33.079	78.92 %

3. Por día del mes (Nacional e Internacional)

Día	N. únicos	Visitas	Páginas	Día	N. únicos	Visitas	Páginas	Día	N. únicos	Visitas	Páginas
1	212	233	495	**11**	388	452	1.153	**21**	211	230	562
2	506	571	1.660	**12**	484	546	1.677	**22**	257	274	597
3	429	479	1.601	**13**	410	452	1.369	**23**	484	554	2.763
4	473	539	1.712	**14**	201	222	411	**24**	493	574	2.152
5	527	602	1.846	**15**	252	279	640	**25**	532	586	1.683
6	426	486	1.543	**16**	485	540	1.746	**26**	432	492	1.491
7	257	283	574	**17**	464	532	1.532	**27**	528	595	1.864
8	263	285	544	**18**	432	495	1.732	**28**	237	252	570
9	453	526	1.715	**19**	426	480	1.389	**29**	260	270	574
10	430	496	2.031	**20**	378	452	1.236	**30**	457	515	1.727
								31	413	467	1.323

© Copyright Información y Control de Publicaciones

4. Gráficas (Nacional e Internacional)

4.1 Por día de la semana (promedio)

N. únicos / Visitas (x 100)

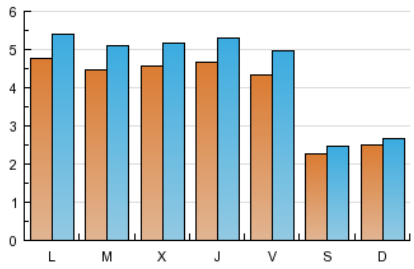

Páginas (x 100)

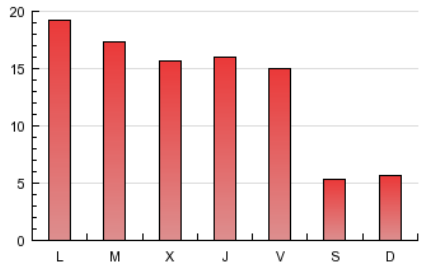

4.2 Por franja horaria (promedio)

Visitas (x 1000)

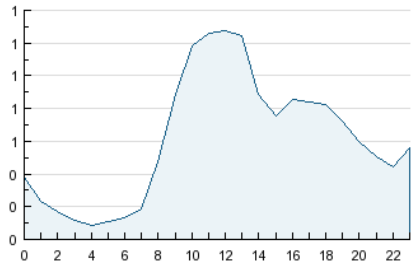

Páginas (x 1000)

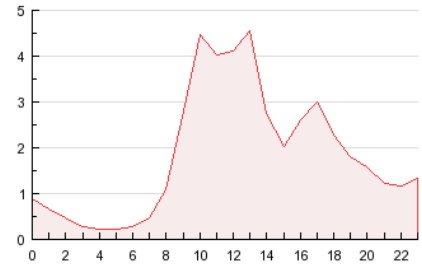

4.3 Por meses

N. únicos / Visitas (x 1000)

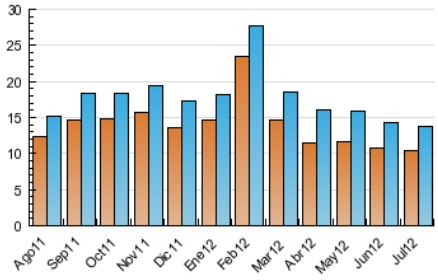

Páginas (x 1000)

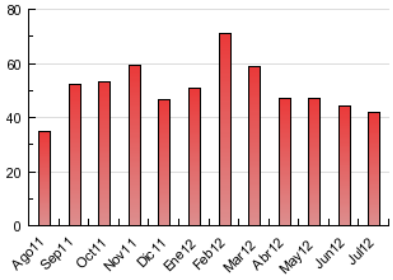

© Copyright Información y Control de Publicaciones

INFORMACION Y CONTROL DE PUBLICACIONES, S.A.

Serrano, 21 - 6 planta - Tel. 91 435 00 32 Fax 91 435 96 05 - 28001 MADRID

Entença, 218 Entr. 7 - Tel 93 439 24 18 Fax 93 419 25 34 - 08029 BARCELONA

Anexo - Tráfico Nacional

Título:	VOCENTO
URL Primaria:	http://www.vocento.com
Editor:	Comeresa Prensa, S.L.U.
Domicilio:	C/ Juan Ignacio Luca de Tena, 7
Ciudad:	28027 MADRID
Teléfono:	91 327 83 00
Fax:	
E-mail:	
Clasificación:	Información Corporativa
Sub-Clasificación:	Información Corporativa

1. Cifras totales y promedios (Nacional)

MES - AÑO	NAVEGADORES UNICOS	VISITAS	PAGINAS
Julio - 2012	8.647	11.766	36.749
PROMEDIO DIARIO	**333**	**380**	**1.185**
PROMEDIO LUNES-VIERNES	388	446	1.476
PROMEDIO SABADO-DOMINGO	197	216	475
PAGINAS / VISITAS	3,12		
DURACION MEDIA VISITAS	0:01:19		
DURACION MEDIA PAGINAS	0:00:23		

2. Secciones (Nacional)

	PAGINAS	%
HOME	7.609	20.71 %
RESTO	29.140	79.29 %

3. Por día del mes (Nacional)

Día	N. únicos	Visitas	Páginas	Día	N. únicos	Visitas	Páginas	Día	N. únicos	Visitas	Páginas
1	193	214	464	**11**	333	392	1.021	**21**	164	182	481
2	432	494	1.466	**12**	382	440	1.424	**22**	213	230	510
3	360	407	1.454	**13**	348	389	1.197	**23**	415	484	2.509
4	391	455	1.510	**14**	167	188	358	**24**	427	505	1.970
5	450	520	1.624	**15**	210	236	560	**25**	477	527	1.522
6	360	418	1.377	**16**	406	457	1.473	**26**	374	431	1.312
7	209	234	485	**17**	393	456	1.297	**27**	449	504	1.518
8	213	235	443	**18**	366	426	1.550	**28**	195	209	490
9	393	460	1.551	**19**	362	411	1.222	**29**	213	219	486
10	377	442	1.918	**20**	318	385	1.087	**30**	385	436	1.459
								31	335	380	1.011

© Copyright Información y Control de Publicaciones

4. Gráficas (Nacional)

4.1 Por día de la semana (promedio)

N. únicos / Visitas (x 100)

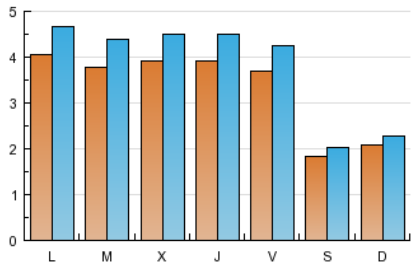

Páginas (x 100)

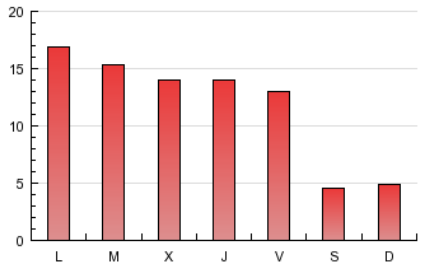

4.2 Por franja horaria (promedio)

Visitas (x 1000)

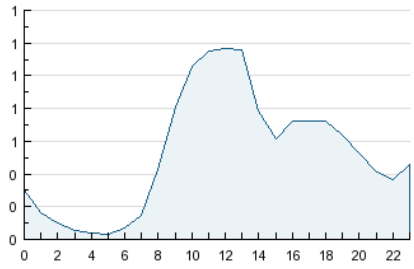

Páginas (x 1000)

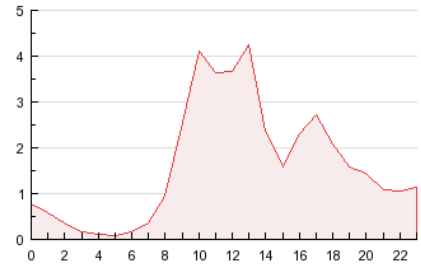

4.3 Por meses

N. únicos / Visitas (x 1000)

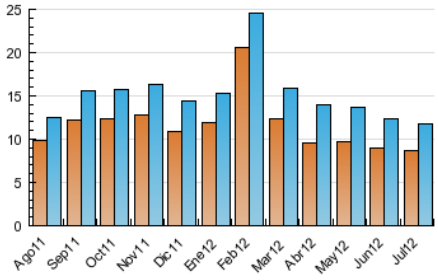

Páginas (x 1000)

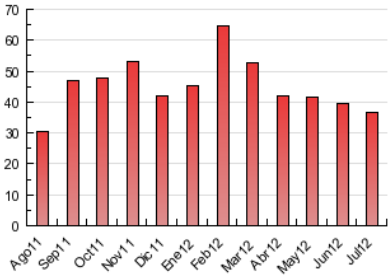

© Copyright Información y Control de Publicaciones

5. Definiciones básicas (Para más información ver Normas Técnicas para el Control de los Medios Electrónicos de Comunicación)

Página Vista:
Conjunto de ficheros enviado a un usuario como resultado de una petición del mismo recibida por el servidor. Cuando la página está formada por varios marcos (frames), el conjunto de los mismos tendrá, a efectos de cómptuo, la consideración de una página unitaria.

Visita:
Una secuencia ininterrumpida de páginas servidas a un usuario válido. Si dicho usuario no realiza peticiones de páginas en un periodo de tiempo (30 min) la siguiente petición constituirá el inicio de una nueva visita.

Navegador Único:
Total de combinaciones únicas de una dirección IP y un identificador adicional. Los medios pueden utilizar cookies o el Identificador de Alta de registro.

Duración Página Vista:
Tiempo acumulado en segundos de todas las páginas vistas (en visitas de dos o más páginas vistas), dividido por el número total de páginas vistas.

Duración Visita:
Tiempo en segundos de todas las visitas de dos o más páginas vistas, dividido por el número total de dos o más páginas vistas.

Tráfico nacional:
Audiencia/difusión correspondiente a España medida en base a los datos de las direcciones IP registradas por el sistema de medición.

6. Opinión

De OJDinteractiva, la división de INFORMACIóN Y CONTROL DE PUBLICACIONES S.A.:
Hemos examinado la información facilitada por el editor del medio electrónico para el periodo que comprende la presente certificación.
Nuestro examen se ha realizado de acuerdo con las normas y procedimientos establecidos en las Normas Técnicas para el Control de los Medios Electrónicos de Comunicación.
En nuestra opinión, la presente acta presenta razonablemente la difusión/audiencia registrada por este medio electrónico.

ADVERTENCIA:
El trabajo de OJDinteractiva, la división de INFORMACIóN Y CONTROL DE PUBLICACIONES S.A (INTROL) se limita a la realización de pruebas para la revisión de los datos de recuento suministrados por el editor con la finalidad de expresar una opinión sobre la razonabilidad de dichos datos de acuerdo con las Normas Técnicas para el control de los MEC.
Por tanto, INTROL no acepta responsabilidad alguna por las inexactitudes o errores que puedan existir en los datos de recuento. Tampoco acepta ninguna responsabilidad por la falsedad en los datos de recuento recibidos del editor, ni por otros datos de medición que no están incluidos en el análisis.

© Copyright Información y Control de Publicaciones