ACTA DE CONTROL INFOJOBS

INFORMACION Y CONTROL DE PUBLICACIONES, S.A.

Serrano, 21 - 6 planta - Tel. 91 435 00 32 Fax 91 435 96 05 - 28001 MADRID
Entença, 218 Entr. 7 - Tel 93 439 24 18 Fax 93 419 25 34 - 08029 BARCELONA

Título:	INFOJOBS
URL Primaria:	http://www.infojobs.net
Editor:	Anuntis Segundamano España, S.L.
Domicilio:	Plaza Xavier Cugat, s/n
Ciudad:	08174 SANT CUGAT DEL VALLÉS
Teléfono:	93 576 55 00 / 93 576 54 53
Fax:	
E-mail:	
Clasificación:	Educación y empleo
Sub-Clasificación:	Búsqueda de empleo

1. Cifras totales y promedios (Nacional e Internacional)

MES - AÑO	NAVEGADORES UNICOS	VISITAS	PAGINAS
Julio - 2012	4.577.145	12.693.853	167.019.291
PROMEDIO DIARIO	**316.195**	**409.479**	**5.387.719**
PROMEDIO LUNES-VIERNES	379.492	500.276	6.749.011
PROMEDIO SABADO-DOMINGO	161.469	187.531	2.060.118
PAGINAS / VISITAS	13,16		
DURACION MEDIA VISITAS	0:07:42		
DURACION MEDIA PAGINAS	0:00:35		

2. Secciones (Nacional e Internacional)

	PAGINAS	%
HOME	6.008.069	3.60 %
RESTO	161.011.222	96.40 %

3. Por día del mes (Nacional e Internacional)

Día	N. únicos	Visitas	Páginas	Día	N. únicos	Visitas	Páginas	Día	N. únicos	Visitas	Páginas
1	138.741	159.485	1.796.211	**11**	409.513	542.555	7.524.077	**21**	171.949	200.818	2.122.884
2	383.701	511.975	6.995.116	**12**	381.406	505.005	6.846.244	**22**	151.021	174.454	1.992.875
3	410.456	545.847	7.650.512	**13**	330.780	428.920	5.382.674	**23**	393.759	521.254	7.367.657
4	402.559	534.875	7.307.306	**14**	176.863	207.238	2.203.017	**24**	388.063	509.934	6.946.931
5	391.624	519.685	6.919.386	**15**	157.784	182.387	2.106.097	**25**	364.322	478.310	6.347.043
6	337.314	437.612	5.486.268	**16**	399.251	531.898	7.496.430	**26**	359.740	472.143	6.080.869
7	178.056	208.769	2.190.004	**17**	396.097	524.049	7.330.245	**27**	313.779	404.624	5.067.161
8	160.911	186.086	2.128.133	**18**	385.412	510.071	7.086.298	**28**	170.767	198.961	2.068.153
9	414.783	555.234	7.867.465	**19**	384.025	503.661	6.676.531	**29**	147.130	169.583	1.933.684
10	426.432	565.421	7.708.390	**20**	325.807	420.437	5.337.452	**30**	378.703	499.269	6.817.086
								31	371.291	483.293	6.237.092

© Copyright Información y Control de Publicaciones

4. Gráficas (Nacional e Internacional)

4.1 Por día de la semana (promedio)

N. únicos / Visitas (x 100)

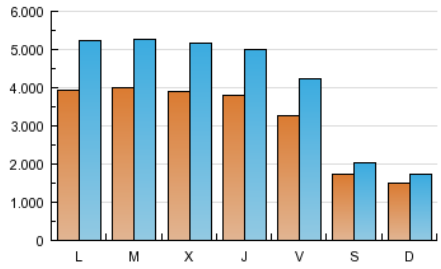

Páginas (x 100)

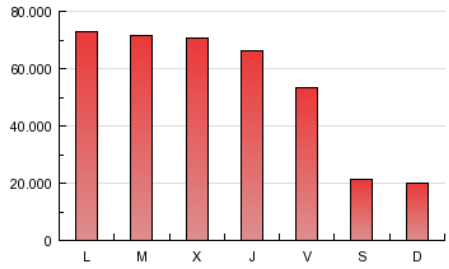

4.2 Por franja horaria (promedio)

Visitas (x 1000)

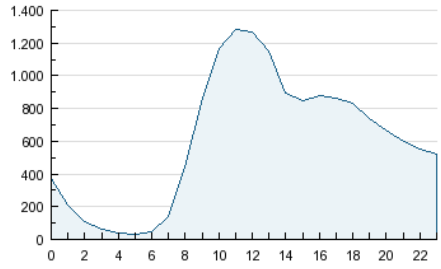

Páginas (x 1000)

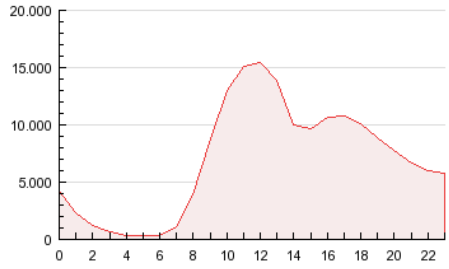

4.3 Por meses

N. únicos / Visitas (x 1000)

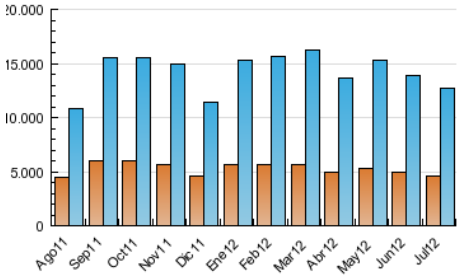

Páginas (x 1000)

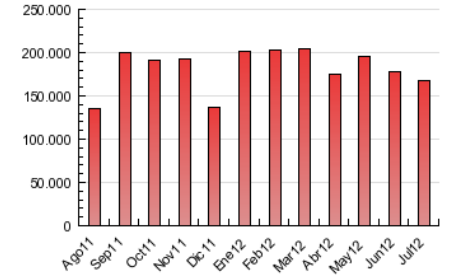

© Copyright Información y Control de Publicaciones

ACTA DE CONTROL INFOJOBS

INFORMACION Y CONTROL DE PUBLICACIONES, S.A.

Serrano, 21 - 6 planta - Tel. 91 435 00 32 Fax 91 435 96 05 - 28001 MADRID
Entença, 218 Entr. 7 - Tel 93 439 24 18 Fax 93 419 25 34 - 08029 BARCELONA

Anexo - Tráfico Nacional

Título:	INFOJOBS
URL Primaria:	http://www.infojobs.net
Editor:	Anuntis Segundamano España, S.L.
Domicilio:	Plaza Xavier Cugat, s/n
Ciudad:	08174 SANT CUGAT DEL VALLÉS
Teléfono:	93 576 55 00 / 93 576 54 53
Fax:	
E-mail:	
Clasificación:	Educación y empleo
Sub-Clasificación:	Búsqueda de empleo

1. Cifras totales y promedios (Nacional)

MES - AÑO	NAVEGADORES UNICOS	VISITAS	PAGINAS
Julio - 2012	4.305.179	12.146.835	162.153.191
PROMEDIO DIARIO	**302.303**	**391.833**	**5.230.748**
PROMEDIO LUNES-VIERNES	363.095	479.126	6.553.436
PROMEDIO SABADO-DOMINGO	153.701	178.452	1.997.512
PAGINAS / VISITAS	13,35		
DURACION MEDIA VISITAS	0:07:44		
DURACION MEDIA PAGINAS	0:00:35		

2. Secciones (Nacional)

	PAGINAS	%
HOME	5.607.903	3.46 %
RESTO	156.545.288	96.54 %

3. Por día del mes (Nacional)

Día	N. únicos	Visitas	Páginas	Día	N. únicos	Visitas	Páginas	Día	N. únicos	Visitas	Páginas
1	132.064	151.682	1.744.114	**11**	392.368	520.289	7.311.343	**21**	163.441	190.982	2.054.713
2	368.035	491.516	6.803.841	**12**	364.708	483.414	6.648.220	**22**	143.665	165.924	1.933.860
3	393.710	524.057	7.443.498	**13**	316.011	410.112	5.216.657	**23**	376.568	499.046	7.155.490
4	386.056	513.544	7.110.143	**14**	168.259	197.119	2.134.199	**24**	370.428	487.479	6.741.244
5	375.500	498.731	6.729.137	**15**	150.463	173.732	2.043.403	**25**	347.406	456.670	6.153.251
6	322.938	419.242	5.330.093	**16**	382.564	510.090	7.283.719	**26**	343.682	451.567	5.900.509
7	169.705	199.025	2.122.721	**17**	378.962	501.760	7.115.652	**27**	299.533	386.640	4.908.380
8	153.476	177.400	2.066.983	**18**	368.610	488.277	6.876.055	**28**	162.534	189.354	2.004.641
9	398.161	533.297	7.651.724	**19**	367.363	482.131	6.475.196	**29**	139.698	160.852	1.872.975
10	408.240	541.874	7.493.398	**20**	311.082	401.794	5.170.018	**30**	362.154	478.015	6.618.299
								31	354.012	461.220	6.039.715

© Copyright Información y Control de Publicaciones

4. Gráficas (Nacional)

4.1 Por día de la semana (promedio)

N. únicos / Visitas (x 100)

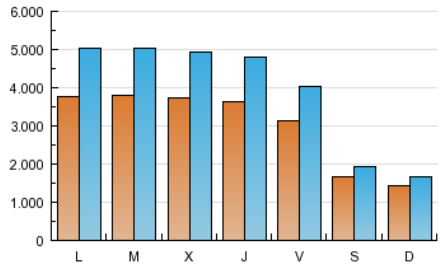

Páginas (x 100)

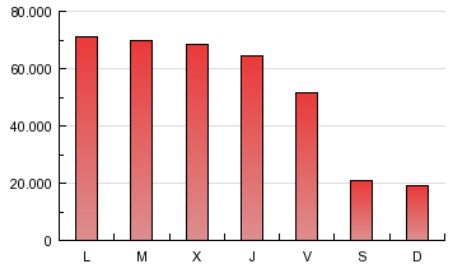

4.2 Por franja horaria (promedio)

Visitas (x 1000)

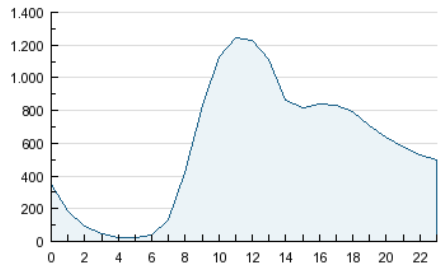

Páginas (x 1000)

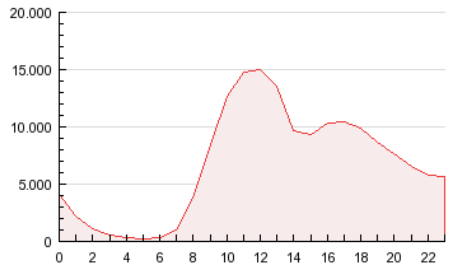

4.3 Por meses

N. únicos / Visitas (x 1000)

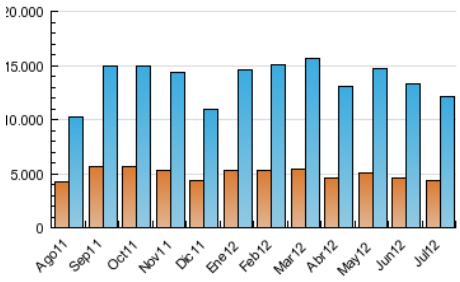

Páginas (x 1000)

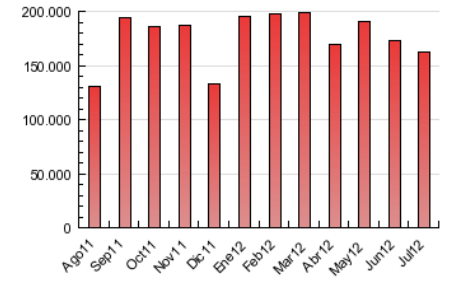

© Copyright Información y Control de Publicaciones

5. Definiciones básicas (Para más información ver Normas Técnicas para el Control de los Medios Electrónicos de Comunicación)

Página Vista:
Conjunto de ficheros enviado a un usuario como resultado de una petición del mismo recibida por el servidor. Cuando la página está formada por varios marcos (frames), el conjunto de los mismos tendrá, a efectos de cómptuo, la consideración de una página unitaria.

Visita:
Una secuencia ininterrumpida de páginas servidas a un usuario válido. Si dicho usuario no realiza peticiones de páginas en un periodo de tiempo (30 min) la siguiente petición constituirá el inicio de una nueva visita.

Navegador Único:
Total de combinaciones únicas de una dirección IP y un identificador adicional. Los medios pueden utilizar cookies o el Identificador de Alta de registro.

Duración Página Vista:
Tiempo acumulado en segundos de todas las páginas vistas (en visitas de dos o más páginas vistas), dividido por el número total de páginas vistas.

Duración Visita:
Tiempo en segundos de todas las visitas de dos o más páginas vistas, dividido por el número total de dos o más páginas vistas.

Tráfico nacional:
Audiencia/difusión correspondiente a España medida en base a los datos de las direcciones IP registradas por el sistema de medición.

6. Opinión

De OJDinteractiva, la división de INFORMACIóN Y CONTROL DE PUBLICACIONES S.A.:
Hemos examinado la información facilitada por el editor del medio electrónico para el periodo que comprende la presente certificación.
Nuestro examen se ha realizado de acuerdo con las normas y procedimientos establecidos en las Normas Técnicas para el Control de los Medios Electrónicos de Comunicación.
En nuestra opinión, la presente acta presenta razonablemente la difusión/audiencia registrada por este medio electrónico.

ADVERTENCIA:
El trabajo de OJDinteractiva, la división de INFORMACIóN Y CONTROL DE PUBLICACIONES S.A (INTROL) se limita a la realización de pruebas para la revisión de los datos de recuento suministrados por el editor con la finalidad de expresar una opinión sobre la razonabilidad de dichos datos de acuerdo con las Normas Técnicas para el control de los MEC.
Por tanto, INTROL no acepta responsabilidad alguna por las inexactitudes o errores que puedan existir en los datos de recuento. Tampoco acepta ninguna responsabilidad por la falsedad en los datos de recuento recibidos del editor, ni por otros datos de medición que no están incluidos en el análisis.

© Copyright Información y Control de Publicaciones