ACTA DE CONTROL RECETASDECOCINA.INFO

INFORMACION Y CONTROL DE PUBLICACIONES, S.A.

Serrano, 21 - 6 planta - Tel. 91 435 00 32 Fax 91 435 96 05 - 28001 MADRID
Entença, 218 Entr. 7 - Tel 93 439 24 18 Fax 93 419 25 34 - 08029 BARCELONA

Título:	RECETASDECOCINA.INFO
URL Primaria:	http://recetasdecocina.info
Editor:	Fix & Chips Soluciones Informáticas, S.L.
Domicilio:	Avda. de los prunos 15, portal F, 1ºC
Ciudad:	28042 MADRID
Teléfono:	902 362 774
Fax:	902 104 299
E-mail:	
Clasificación:	Hogar y Moda
Sub-Clasificación:	Alimentación y Cocina

1. Cifras totales y promedios (Nacional e Internacional)

MES - AÑO	NAVEGADORES UNICOS	VISITAS	PAGINAS
Abril - 2012	52.946	56.664	91.177
PROMEDIO DIARIO	**1.843**	**1.889**	**3.039**
PROMEDIO LUNES-VIERNES	1.967	2.015	3.216
PROMEDIO SABADO-DOMINGO	1.552	1.594	2.628
PAGINAS / VISITAS	1,61		
DURACION MEDIA VISITAS	0:02:40		
DURACION MEDIA PAGINAS	0:01:40		

2. Secciones (Nacional e Internacional)

	PAGINAS	%
HOME	1.956	2.15 %
RESTO	89.221	97.85 %

3. Por día del mes (Nacional e Internacional)

Día	N. únicos	Visitas	Páginas	Día	N. únicos	Visitas	Páginas	Día	N. únicos	Visitas	Páginas
1	1.576	1.612	2.821	**11**	1.946	2.014	3.264	**21**	1.759	1.801	2.903
2	1.920	1.968	3.013	**12**	1.952	2.000	3.197	**22**	1.636	1.682	2.733
3	2.251	2.303	3.691	**13**	2.029	2.067	3.287	**23**	1.863	1.926	3.083
4	2.228	2.279	3.566	**14**	1.711	1.763	2.810	**24**	2.126	2.179	3.543
5	2.175	2.214	3.315	**15**	1.596	1.638	2.793	**25**	1.924	1.971	3.048
6	2.043	2.088	3.090	**16**	1.833	1.875	3.044	**26**	1.805	1.843	2.968
7	1.541	1.588	2.742	**17**	2.192	2.249	3.549	**27**	1.662	1.695	2.778
8	1.371	1.405	2.172	**18**	2.217	2.263	3.683	**28**	1.406	1.444	2.307
9	1.551	1.592	2.570	**19**	2.092	2.146	3.558	**29**	1.373	1.413	2.370
10	1.855	1.906	3.209	**20**	2.042	2.095	3.376	**30**	1.610	1.645	2.694

© Copyright Información y Control de Publicaciones

4. Gráficas (Nacional e Internacional)

4.1 Por día de la semana (promedio)

N. únicos / Visitas (x 100)

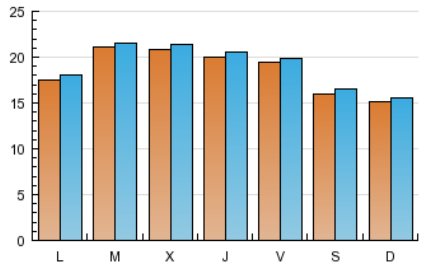

Páginas (x 100)

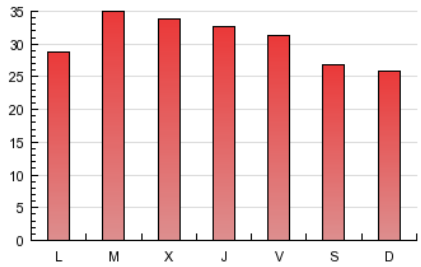

4.2 Por franja horaria (promedio)

Visitas (x 1000)

Páginas (x 1000)

4.3 Por meses

N. únicos / Visitas (x 1000)

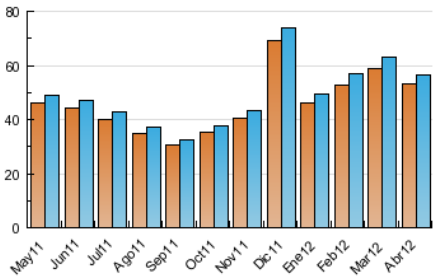

Páginas (x 1000)

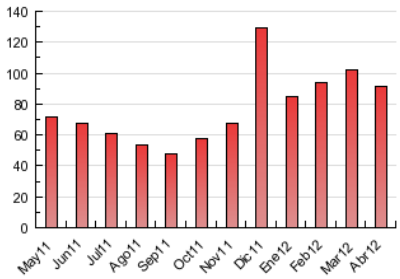

© Copyright Información y Control de Publicaciones

ACTA DE CONTROL RECETASDECOCINA.INFO

INFORMACION Y CONTROL DE PUBLICACIONES, S.A.

Serrano, 21 - 6 planta - Tel. 91 435 00 32 Fax 91 435 96 05 - 28001 MADRID
Entença, 218 Entr. 7 - Tel 93 439 24 18 Fax 93 419 25 34 - 08029 BARCELONA

Anexo - Tráfico Nacional

Título:	RECETASDECOCINA.INFO
URL Primaria:	http://recetasdecocina.info
Editor:	Fix & Chips Soluciones Informáticas, S.L.
Domicilio:	Avda. de los prunos 15, portal F, 1ºC
Ciudad:	28042 MADRID
Teléfono:	902 362 774
Fax:	902 104 299
E-mail:	
Clasificación:	Hogar y Moda
Sub-Clasificación:	Alimentación y Cocina

1. Cifras totales y promedios (Nacional)

MES - AÑO	NAVEGADORES UNICOS	VISITAS	PAGINAS
Abril - 2012	15.359	16.705	28.535
PROMEDIO DIARIO	**543**	**557**	**951**
PROMEDIO LUNES-VIERNES	563	576	992
PROMEDIO SABADO-DOMINGO	497	512	856
PAGINAS / VISITAS	1,71		
DURACION MEDIA VISITAS	0:02:09		
DURACION MEDIA PAGINAS	0:01:13		

2. Secciones (Nacional)

	PAGINAS	%
HOME	753	2.64 %
RESTO	27.782	97.36 %

3. Por día del mes (Nacional)

Día	N. únicos	Visitas	Páginas	Día	N. únicos	Visitas	Páginas	Día	N. únicos	Visitas	Páginas
1	511	523	931	**11**	543	566	993	**21**	565	583	950
2	619	635	967	**12**	573	587	931	**22**	534	544	935
3	724	743	1.287	**13**	620	629	1.154	**23**	523	542	903
4	670	689	1.166	**14**	572	593	906	**24**	618	635	1.115
5	563	570	899	**15**	543	559	925	**25**	473	480	766
6	529	540	926	**16**	550	558	1.031	**26**	465	482	876
7	444	457	754	**17**	608	628	1.072	**27**	442	447	842
8	415	426	725	**18**	631	647	1.143	**28**	450	463	787
9	466	477	833	**19**	612	628	1.133	**29**	441	458	787
10	484	494	848	**20**	557	570	1.022	**30**	545	552	928

© Copyright Información y Control de Publicaciones

4. Gráficas (Nacional)

4.1 Por día de la semana (promedio)

N. únicos / Visitas (x 100)

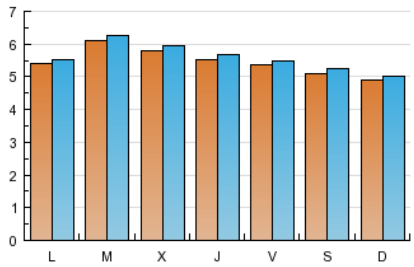

Páginas (x 100)

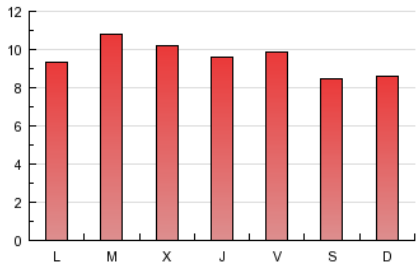

4.2 Por franja horaria (promedio)

Visitas (x 1000)

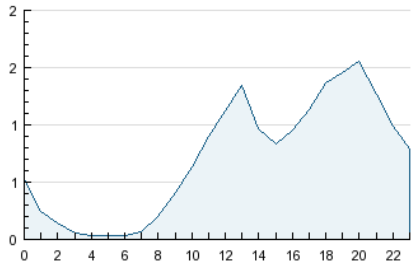

Páginas (x 1000)

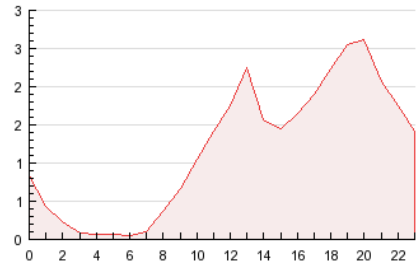

4.3 Por meses

N. únicos / Visitas (x 1000)

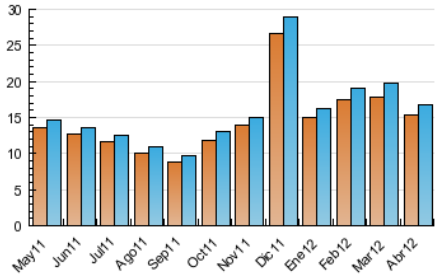

Páginas (x 1000)

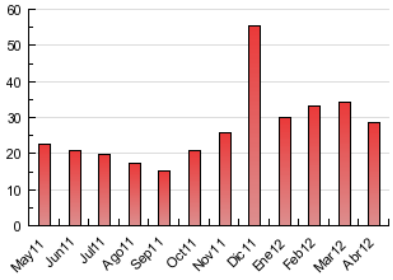

© Copyright Información y Control de Publicaciones

5. Definiciones básicas (Para más información ver Normas Técnicas para el Control de los Medios Electrónicos de Comunicación)

Página Vista:
Conjunto de ficheros enviado a un usuario como resultado de una petición del mismo recibida por el servidor. Cuando la página está formada por varios marcos (frames), el conjunto de los mismos tendrá, a efectos de cómptuo, la consideración de una página unitaria.

Visita:
Una secuencia ininterrumpida de páginas servidas a un usuario válido. Si dicho usuario no realiza peticiones de páginas en un periodo de tiempo (30 min) la siguiente petición constituirá el inicio de una nueva visita.

Navegador Único:
Total de combinaciones únicas de una dirección IP y un identificador adicional. Los medios pueden utilizar cookies o el Identificador de Alta de registro.

Duración Página Vista:
Tiempo acumulado en segundos de todas las páginas vistas (en visitas de dos o más páginas vistas), dividido por el número total de páginas vistas.

Duración Visita:
Tiempo en segundos de todas las visitas de dos o más páginas vistas, dividido por el número total de dos o más páginas vistas.

Tráfico nacional:
Audiencia/difusión correspondiente a España medida en base a los datos de las direcciones IP registradas por el sistema de medición.

6. Opinión

De OJDinteractiva, la división de INFORMACIóN Y CONTROL DE PUBLICACIONES S.A.:
Hemos examinado la información facilitada por el editor del medio electrónico para el periodo que comprende la presente certificación.
Nuestro examen se ha realizado de acuerdo con las normas y procedimientos establecidos en las Normas Técnicas para el Control de los Medios Electrónicos de Comunicación.
En nuestra opinión, la presente acta presenta razonablemente la difusión/audiencia registrada por este medio electrónico.

ADVERTENCIA:
El trabajo de OJDinteractiva, la división de INFORMACIóN Y CONTROL DE PUBLICACIONES S.A (INTROL) se limita a la realización de pruebas para la revisión de los datos de recuento suministrados por el editor con la finalidad de expresar una opinión sobre la razonabilidad de dichos datos de acuerdo con las Normas Técnicas para el control de los MEC.
Por tanto, INTROL no acepta responsabilidad alguna por las inexactitudes o errores que puedan existir en los datos de recuento. Tampoco acepta ninguna responsabilidad por la falsedad en los datos de recuento recibidos del editor, ni por otros datos de medición que no están incluidos en el análisis.

© Copyright Información y Control de Publicaciones