ACTA DE CONTROL PORTALVACACIONES.COM

INFORMACION Y CONTROL DE PUBLICACIONES, S.A.

Serrano, 21 - 6 planta - Tel. 91 435 00 32 Fax 91 435 96 05 - 28001 MADRID
Entença, 218 Entr. 7 - Tel 93 439 24 18 Fax 93 419 25 34 - 08029 BARCELONA

Título:	PORTALVACACIONES.COM
URL Primaria:	http://portalvacaciones.com
Editor:	Fix & Chips Soluciones Informáticas, S.L.
Domicilio:	Avda. de los prunos 15, portal F, 1ºC
Ciudad:	28042 MADRID
Teléfono:	902 362 774
Fax:	902 104 299
E-mail:	
Clasificación:	Viajes
Sub-Clasificación:	Destinos

PortaldeVacaciones
Su viaje mas barato

1. Cifras totales y promedios (Nacional e Internacional)

MES - AÑO	NAVEGADORES UNICOS	VISITAS	PAGINAS
Abril - 2012	5.626	5.826	9.038
PROMEDIO DIARIO	**191**	**194**	**301**
PROMEDIO LUNES-VIERNES	204	207	321
PROMEDIO SABADO-DOMINGO	161	164	256
PAGINAS / VISITAS	1,55		
DURACION MEDIA VISITAS	0:02:06		
DURACION MEDIA PAGINAS	0:01:15		

2. Secciones (Nacional e Internacional)

	PAGINAS	%
HOME	252	2.79 %
RESTO	8.786	97.21 %

3. Por día del mes (Nacional e Internacional)

Día	N. únicos	Visitas	Páginas	Día	N. únicos	Visitas	Páginas	Día	N. únicos	Visitas	Páginas
1	209	216	368	**11**	235	240	390	**21**	135	140	195
2	269	271	429	**12**	228	234	345	**22**	182	183	295
3	285	294	465	**13**	204	205	295	**23**	180	182	273
4	212	213	338	**14**	166	167	254	**24**	177	185	297
5	188	191	308	**15**	163	165	276	**25**	182	184	288
6	188	191	292	**16**	202	203	321	**26**	174	179	279
7	169	169	243	**17**	209	214	309	**27**	146	150	234
8	175	180	288	**18**	225	229	343	**28**	150	151	233
9	223	225	347	**19**	194	195	305	**29**	104	107	152
10	240	244	393	**20**	163	166	252	**30**	152	153	231

© Copyright Información y Control de Publicaciones

4. Gráficas (Nacional e Internacional)

4.1 Por día de la semana (promedio)

N. únicos / Visitas (x 100)

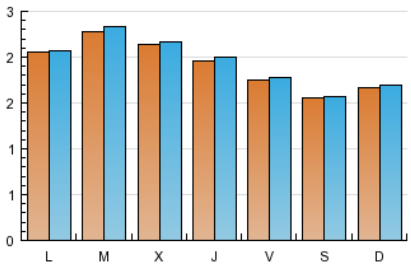

Páginas (x 100)

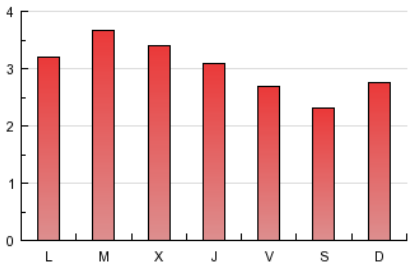

4.2 Por franja horaria (promedio)

Visitas (x 1000)

Páginas (x 1000)

4.3 Por meses

N. únicos / Visitas (x 1000)

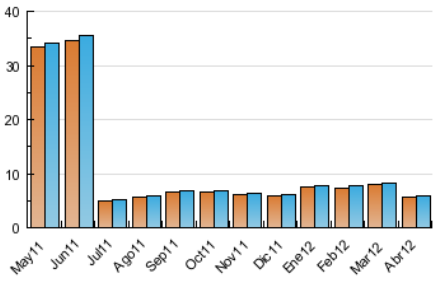

Páginas (x 1000)

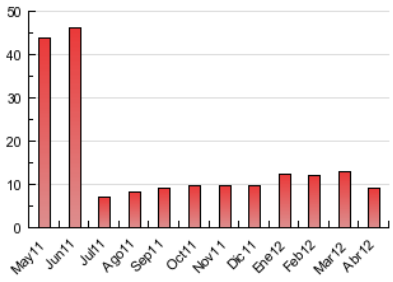

© Copyright Información y Control de Publicaciones

ACTA DE CONTROL PORTALVACACIONES.COM

INFORMACION Y CONTROL DE PUBLICACIONES, S.A.

Serrano, 21 - 6 planta - Tel. 91 435 00 32 Fax 91 435 96 05 - 28001 MADRID
Entença, 218 Entr. 7 - Tel 93 439 24 18 Fax 93 419 25 34 - 08029 BARCELONA

Anexo - Tráfico Nacional

Título:	PORTALVACACIONES.COM
URL Primaria:	http://portalvacaciones.com
Editor:	Fix & Chips Soluciones Informáticas, S.L.
Domicilio:	Avda. de los prunos 15, portal F, 1ºC
Ciudad:	28042 MADRID
Teléfono:	902 362 774
Fax:	902 104 299
E-mail:	
Clasificación:	Viajes
Sub-Clasificación:	Destinos

PortaldeVacaciones
Su viaje mas barato

1. Cifras totales y promedios (Nacional)

MES - AÑO	NAVEGADORES UNICOS	VISITAS	PAGINAS
Abril - 2012	1.938	2.042	3.355
PROMEDIO DIARIO	**67**	**68**	**112**
PROMEDIO LUNES-VIERNES	70	71	116
PROMEDIO SABADO-DOMINGO	59	61	101
PAGINAS / VISITAS	1,64		
DURACION MEDIA VISITAS	0:01:35		
DURACION MEDIA PAGINAS	0:00:50		

2. Secciones (Nacional)

	PAGINAS	%
HOME	109	3.25 %
RESTO	3.246	96.75 %

3. Por día del mes (Nacional)

Día	N. únicos	Visitas	Páginas	Día	N. únicos	Visitas	Páginas	Día	N. únicos	Visitas	Páginas
1	82	86	173	**11**	72	73	127	**21**	46	46	61
2	112	113	197	**12**	74	77	121	**22**	63	63	94
3	115	120	189	**13**	59	59	95	**23**	55	56	84
4	77	77	139	**14**	55	56	94	**24**	50	53	93
5	72	72	127	**15**	66	67	125	**25**	59	60	105
6	68	70	115	**16**	63	64	106	**26**	58	63	96
7	52	52	74	**17**	72	74	113	**27**	51	52	90
8	68	72	131	**18**	70	72	106	**28**	57	58	87
9	85	87	147	**19**	68	69	103	**29**	46	47	72
10	78	80	118	**20**	48	50	87	**30**	54	54	86

© Copyright Información y Control de Publicaciones

4. Gráficas (Nacional)

4.1 Por día de la semana (promedio)

N. únicos / Visitas (x 100)

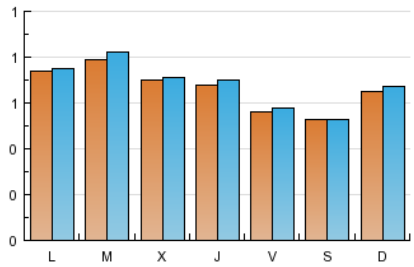

Páginas (x 100)

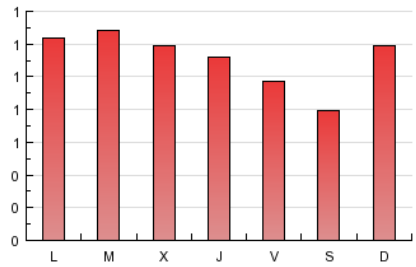

4.2 Por franja horaria (promedio)

Visitas (x 1000)

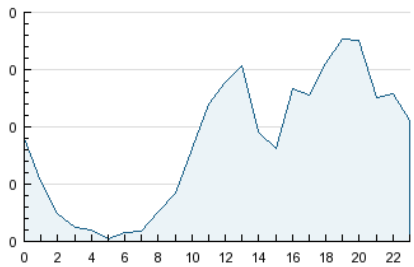

Páginas (x 1000)

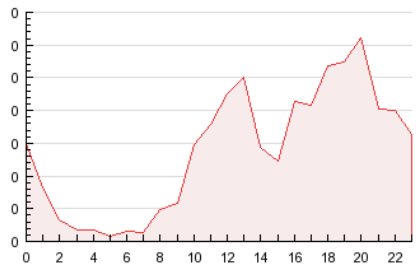

4.3 Por meses

N. únicos / Visitas (x 1000)

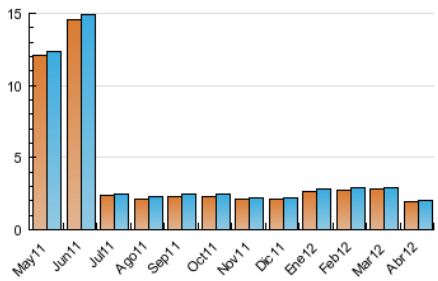

Páginas (x 1000)

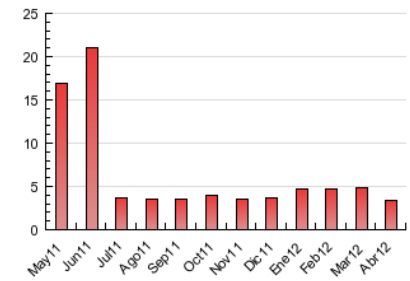

© Copyright Información y Control de Publicaciones

5. Definiciones básicas (Para más información ver Normas Técnicas para el Control de los Medios Electrónicos de Comunicación)

Página Vista:
Conjunto de ficheros enviado a un usuario como resultado de una petición del mismo recibida por el servidor. Cuando la página está formada por varios marcos (frames), el conjunto de los mismos tendrá, a efectos de cómptuo, la consideración de una página unitaria.

Visita:
Una secuencia ininterrumpida de páginas servidas a un usuario válido. Si dicho usuario no realiza peticiones de páginas en un periodo de tiempo (30 min) la siguiente petición constituirá el inicio de una nueva visita.

Navegador Único:
Total de combinaciones únicas de una dirección IP y un identificador adicional. Los medios pueden utilizar cookies o el Identificador de Alta de registro.

Duración Página Vista:
Tiempo acumulado en segundos de todas las páginas vistas (en visitas de dos o más páginas vistas), dividido por el número total de páginas vistas.

Duración Visita:
Tiempo en segundos de todas las visitas de dos o más páginas vistas, dividido por el número total de dos o más páginas vistas.

Tráfico nacional:
Audiencia/difusión correspondiente a España medida en base a los datos de las direcciones IP registradas por el sistema de medición.

6. Opinión

De OJDinteractiva, la división de INFORMACIóN Y CONTROL DE PUBLICACIONES S.A.:
Hemos examinado la información facilitada por el editor del medio electrónico para el periodo que comprende la presente certificación.
Nuestro examen se ha realizado de acuerdo con las normas y procedimientos establecidos en las Normas Técnicas para el Control de los Medios Electrónicos de Comunicación.
En nuestra opinión, la presente acta presenta razonablemente la difusión/audiencia registrada por este medio electrónico.

ADVERTENCIA:
El trabajo de OJDinteractiva, la división de INFORMACIóN Y CONTROL DE PUBLICACIONES S.A (INTROL) se limita a la realización de pruebas para la revisión de los datos de recuento suministrados por el editor con la finalidad de expresar una opinión sobre la razonabilidad de dichos datos de acuerdo con las Normas Técnicas para el control de los MEC.
Por tanto, INTROL no acepta responsabilidad alguna por las inexactitudes o errores que puedan existir en los datos de recuento. Tampoco acepta ninguna responsabilidad por la falsedad en los datos de recuento recibidos del editor, ni por otros datos de medición que no están incluidos en el análisis.

© Copyright Información y Control de Publicaciones