ACTA DE CONTROL FISTRO.COM

INFORMACION Y CONTROL DE PUBLICACIONES, S.A.

Serrano, 21 - 6 planta - Tel. 91 435 00 32 Fax 91 435 96 05 - 28001 MADRID
Entença, 218 Entr. 7 - Tel 93 439 24 18 Fax 93 419 25 34 - 08029 BARCELONA

Título:	FISTRO.COM
URL Primaria:	http://fistro.com
Editor:	Fix & Chips Soluciones Informáticas, S.L.
Domicilio:	Avda. de los prunos 15, portal F, 1ºC
Ciudad:	28042 MADRID
Teléfono:	902 362 774
Fax:	902 104 299
E-mail:	
Clasificación:	Entretenimiento
Sub-Clasificación:	Humor

1. Cifras totales y promedios (Nacional e Internacional)

MES - AÑO	NAVEGADORES UNICOS	VISITAS	PAGINAS
Abril - 2012	29.799	30.435	45.808
PROMEDIO DIARIO	**1.005**	**1.015**	**1.527**
PROMEDIO LUNES-VIERNES	1.027	1.037	1.560
PROMEDIO SABADO-DOMINGO	953	961	1.451
PAGINAS / VISITAS	1,51		
DURACION MEDIA VISITAS	0:02:19		
DURACION MEDIA PAGINAS	0:01:34		

2. Secciones (Nacional e Internacional)

	PAGINAS	%
HOME	835	1.82 %
RESTO	44.973	98.18 %

3. Por día del mes (Nacional e Internacional)

Día	N. únicos	Visitas	Páginas	Día	N. únicos	Visitas	Páginas	Día	N. únicos	Visitas	Páginas
1	877	882	1.331	**11**	1.067	1.075	1.683	**21**	782	793	1.189
2	1.062	1.071	1.577	**12**	1.079	1.090	1.728	**22**	769	779	1.188
3	1.151	1.169	1.731	**13**	1.089	1.096	1.676	**23**	862	869	1.301
4	1.049	1.056	1.539	**14**	1.000	1.009	1.531	**24**	917	924	1.381
5	867	874	1.324	**15**	1.032	1.044	1.637	**25**	1.033	1.041	1.549
6	796	804	1.200	**16**	1.083	1.097	1.643	**26**	1.042	1.059	1.573
7	991	998	1.451	**17**	1.212	1.226	1.809	**27**	993	1.000	1.468
8	1.330	1.341	2.038	**18**	1.076	1.085	1.680	**28**	861	865	1.286
9	923	937	1.353	**19**	1.140	1.151	1.696	**29**	932	941	1.407
10	1.011	1.024	1.597	**20**	972	980	1.507	**30**	1.147	1.155	1.735

© Copyright Información y Control de Publicaciones

4. Gráficas (Nacional e Internacional)

4.1 Por día de la semana (promedio)

N. únicos / Visitas (x 100)

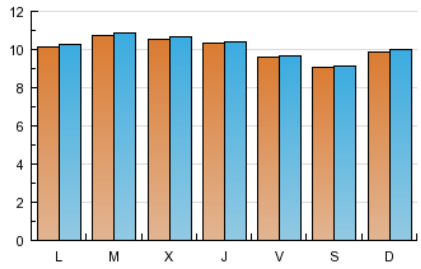

Páginas (x 100)

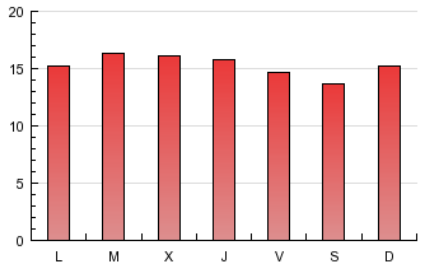

4.2 Por franja horaria (promedio)

Visitas (x 1000)

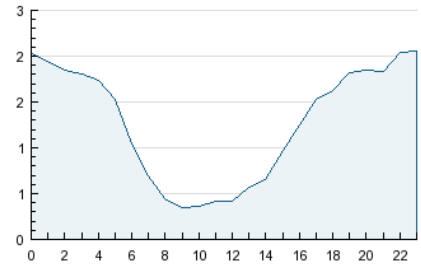

Páginas (x 1000)

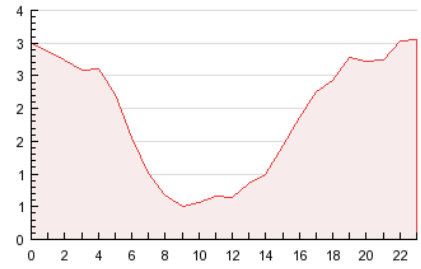

4.3 Por meses

N. únicos / Visitas (x 1000)

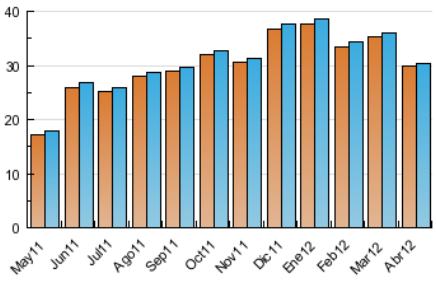

Páginas (x 1000)

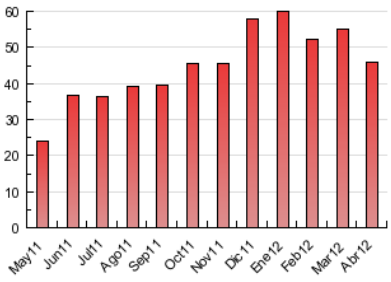

© Copyright Información y Control de Publicaciones

ACTA DE CONTROL FISTRO.COM

INFORMACION Y CONTROL DE PUBLICACIONES, S.A.

Serrano, 21 - 6 planta - Tel. 91 435 00 32 Fax 91 435 96 05 - 28001 MADRID
Entença, 218 Entr. 7 - Tel 93 439 24 18 Fax 93 419 25 34 - 08029 BARCELONA

Anexo - Tráfico Nacional

Título:	FISTRO.COM
URL Primaria:	http://fistro.com
Editor:	Fix & Chips Soluciones Informáticas, S.L.
Domicilio:	Avda. de los prunos 15, portal F, 1ºC
Ciudad:	28042 MADRID
Teléfono:	902 362 774
Fax:	902 104 299
E-mail:	
Clasificación:	Entretenimiento
Sub-Clasificación:	Humor

1. Cifras totales y promedios (Nacional)

MES - AÑO	NAVEGADORES UNICOS	VISITAS	PAGINAS
Abril - 2012	5.895	6.072	9.698
PROMEDIO DIARIO	**200**	**202**	**323**
PROMEDIO LUNES-VIERNES	206	209	333
PROMEDIO SABADO-DOMINGO	186	188	302
PAGINAS / VISITAS	1,60		
DURACION MEDIA VISITAS	0:01:55		
DURACION MEDIA PAGINAS	0:01:13		

2. Secciones (Nacional)

	PAGINAS	%
HOME	345	3.56 %
RESTO	9.353	96.44 %

3. Por día del mes (Nacional)

Día	N. únicos	Visitas	Páginas	Día	N. únicos	Visitas	Páginas	Día	N. únicos	Visitas	Páginas
1	193	193	320	**11**	216	220	343	**21**	166	166	281
2	260	263	390	**12**	223	227	364	**22**	179	183	257
3	219	221	367	**13**	240	240	377	**23**	177	179	301
4	230	231	332	**14**	204	207	315	**24**	188	191	316
5	189	189	300	**15**	200	201	350	**25**	177	180	296
6	174	175	274	**16**	217	219	341	**26**	255	261	398
7	164	164	266	**17**	208	210	333	**27**	179	180	275
8	198	202	307	**18**	202	208	394	**28**	201	203	341
9	166	170	265	**19**	254	256	388	**29**	173	174	278
10	166	170	280	**20**	177	178	284	**30**	209	211	365

© Copyright Información y Control de Publicaciones

4. Gráficas (Nacional)

4.1 Por día de la semana (promedio)

N. únicos / Visitas (x 100)

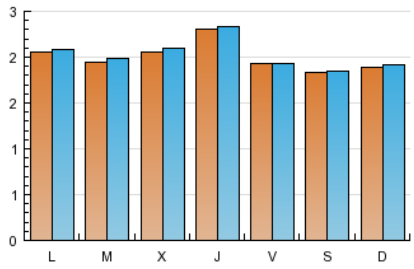

Páginas (x 100)

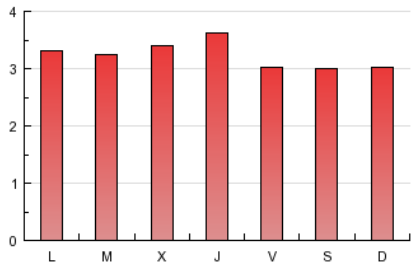

4.2 Por franja horaria (promedio)

Visitas (x 1000)

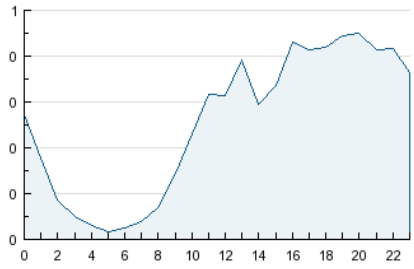

Páginas (x 1000)

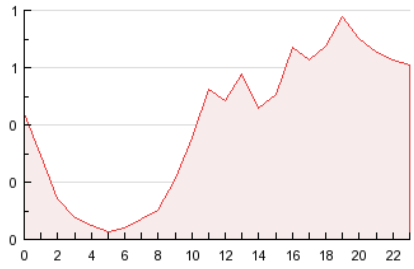

4.3 Por meses

N. únicos / Visitas (x 1000)

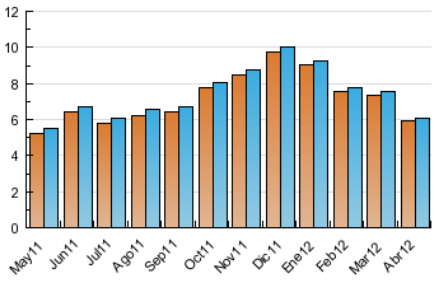

Páginas (x 1000)

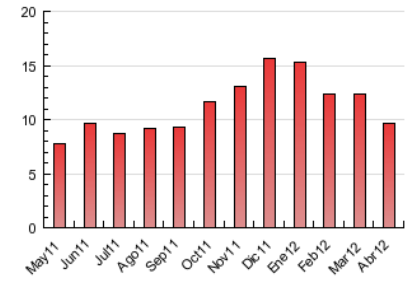

© Copyright Información y Control de Publicaciones

5. Definiciones básicas (Para más información ver Normas Técnicas para el Control de los Medios Electrónicos de Comunicación)

Página Vista:
Conjunto de ficheros enviado a un usuario como resultado de una petición del mismo recibida por el servidor. Cuando la página está formada por varios marcos (frames), el conjunto de los mismos tendrá, a efectos de cómptuo, la consideración de una página unitaria.

Visita:
Una secuencia ininterrumpida de páginas servidas a un usuario válido. Si dicho usuario no realiza peticiones de páginas en un periodo de tiempo (30 min) la siguiente petición constituirá el inicio de una nueva visita.

Navegador Único:
Total de combinaciones únicas de una dirección IP y un identificador adicional. Los medios pueden utilizar cookies o el Identificador de Alta de registro.

Duración Página Vista:
Tiempo acumulado en segundos de todas las páginas vistas (en visitas de dos o más páginas vistas), dividido por el número total de páginas vistas.

Duración Visita:
Tiempo en segundos de todas las visitas de dos o más páginas vistas, dividido por el número total de dos o más páginas vistas.

Tráfico nacional:
Audiencia/difusión correspondiente a España medida en base a los datos de las direcciones IP registradas por el sistema de medición.

6. Opinión

De OJDinteractiva, la división de INFORMACIóN Y CONTROL DE PUBLICACIONES S.A.:
Hemos examinado la información facilitada por el editor del medio electrónico para el periodo que comprende la presente certificación.
Nuestro examen se ha realizado de acuerdo con las normas y procedimientos establecidos en las Normas Técnicas para el Control de los Medios Electrónicos de Comunicación.
En nuestra opinión, la presente acta presenta razonablemente la difusión/audiencia registrada por este medio electrónico.

ADVERTENCIA:
El trabajo de OJDinteractiva, la división de INFORMACIóN Y CONTROL DE PUBLICACIONES S.A (INTROL) se limita a la realización de pruebas para la revisión de los datos de recuento suministrados por el editor con la finalidad de expresar una opinión sobre la razonabilidad de dichos datos de acuerdo con las Normas Técnicas para el control de los MEC.
Por tanto, INTROL no acepta responsabilidad alguna por las inexactitudes o errores que puedan existir en los datos de recuento. Tampoco acepta ninguna responsabilidad por la falsedad en los datos de recuento recibidos del editor, ni por otros datos de medición que no están incluidos en el análisis.

© Copyright Información y Control de Publicaciones