ACTA DE CONTROL ONDACADIZ.ES

INFORMACION Y CONTROL DE PUBLICACIONES, S.A.

Serrano, 21 - 6 planta - Tel. 91 435 00 32 Fax 91 435 96 05 - 28001 MADRID
Entença, 218 Entr. 7 - Tel 93 439 24 18 Fax 93 419 25 34 - 08029 BARCELONA

Título: ONDACADIZ.ES
URL Primaria: http://www.ondacadiz.es
Editor: Cadiz Conecta, S.A.
Domicilio: San Martín del Tesorillo, s/n. Recinto exterior de ZonaFranca
Ciudad: 11011 CADIZ
Teléfono: 95 607 99 00
Fax: 95 607 99 08
E-mail:
Clasificación: Entretenimiento
Sub-Clasificación: Broadcast

1. Cifras totales y promedios (Nacional e Internacional)

MES - AÑO	NAVEGADORES UNICOS	VISITAS	PAGINAS
Agosto - 2011	10.343	15.167	31.707
PROMEDIO DIARIO	**437**	**489**	**1.023**
PROMEDIO LUNES-VIERNES	387	427	840
PROMEDIO SABADO-DOMINGO	581	667	1.550
PAGINAS / VISITAS	2,09		
DURACION MEDIA VISITAS	0:01:33		
DURACION MEDIA PAGINAS	0:00:44		

2. Secciones (Nacional e Internacional)

	PAGINAS	%
HOME	16.965	53.51 %
RESTO	14.742	46.49 %

3. Por día del mes (Nacional e Internacional)

Día	N. únicos	Visitas	Páginas	Día	N. únicos	Visitas	Páginas	Día	N. únicos	Visitas	Páginas
1	284	310	691	**11**	336	368	712	**21**	804	880	2.064
2	313	341	631	**12**	392	440	934	**22**	495	543	1.154
3	333	367	640	**13**	349	385	766	**23**	483	530	1.039
4	391	420	797	**14**	1.540	1.959	5.337	**24**	399	435	841
5	290	311	564	**15**	837	949	2.004	**25**	269	294	530
6	426	452	870	**16**	444	499	968	**26**	251	274	444
7	356	395	756	**17**	485	535	990	**27**	261	276	475
8	320	356	750	**18**	442	495	929	**28**	620	665	1.478
9	319	358	692	**19**	351	393	768	**29**	348	377	765
10	341	382	768	**20**	292	325	651	**30**	412	457	918
								31	356	396	781

© Copyright Información y Control de Publicaciones

4. Gráficas (Nacional e Internacional)

4.1 Por día de la semana (promedio)

N. únicos / Visitas (x 100)

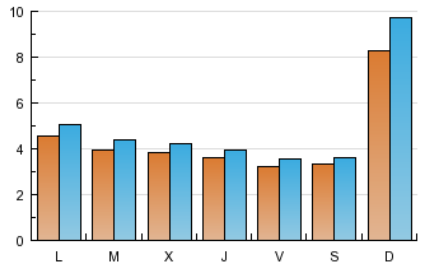

Páginas (x 100)

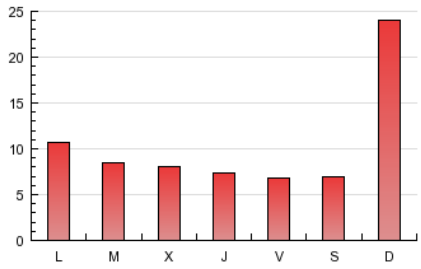

4.2 Por franja horaria (promedio)

Visitas (x 1000)

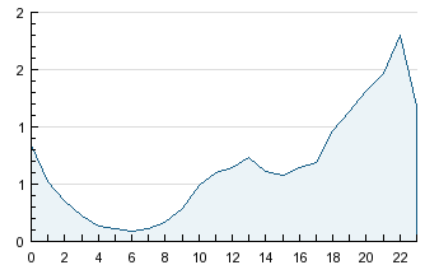

Páginas (x 1000)

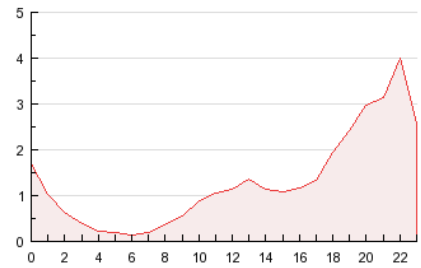

4.3 Por meses

N. únicos / Visitas (x 1000)

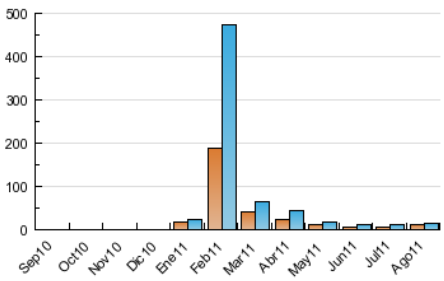

Páginas (x 1000)

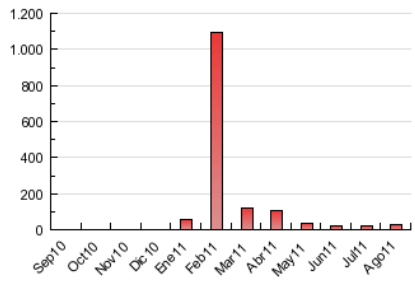

© Copyright Información y Control de Publicaciones

ACTA DE CONTROL ONDACADIZ.ES

INFORMACION Y CONTROL DE PUBLICACIONES, S.A.

Serrano, 21 - 6 planta - Tel. 91 435 00 32 Fax 91 435 96 05 - 28001 MADRID
Entença, 218 Entr. 7 - Tel 93 439 24 18 Fax 93 419 25 34 - 08029 BARCELONA

Anexo - Tráfico Nacional

Título: ONDACADIZ.ES
URL Primaria: http://www.ondacadiz.es
Editor: Cadiz Conecta, S.A.
Domicilio: San Martín del Tesorillo, s/n. Recinto exterior de ZonaFranca
Ciudad: 11011 CADIZ
Teléfono: 95 607 99 00
Fax: 95 607 99 08
E-mail:
Clasificación: Entretenimiento
Sub-Clasificación: Broadcast

1. Cifras totales y promedios (Nacional)

MES - AÑO	NAVEGADORES UNICOS	VISITAS	PAGINAS
Agosto - 2011	8.625	12.977	27.749
PROMEDIO DIARIO	**370**	**419**	**895**
PROMEDIO LUNES-VIERNES	326	364	726
PROMEDIO SABADO-DOMINGO	496	576	1.380
PAGINAS / VISITAS	2,14		
DURACION MEDIA VISITAS	0:01:36		
DURACION MEDIA PAGINAS	0:00:44		

2. Secciones (Nacional)

	PAGINAS	%
HOME	15.240	54.92 %
RESTO	12.509	45.08 %

3. Por día del mes (Nacional)

Día	N. únicos	Visitas	Páginas	Día	N. únicos	Visitas	Páginas	Día	N. únicos	Visitas	Páginas
1	244	269	622	**11**	288	319	613	**21**	719	788	1.903
2	275	301	560	**12**	344	390	847	**22**	439	488	1.059
3	288	320	549	**13**	278	307	600	**23**	418	461	918
4	330	358	672	**14**	1.386	1.790	5.023	**24**	332	364	704
5	245	266	486	**15**	720	829	1.789	**25**	209	229	419
6	337	357	685	**16**	379	431	848	**26**	187	208	337
7	285	320	608	**17**	393	435	836	**27**	201	215	368
8	255	287	620	**18**	351	398	767	**28**	528	572	1.307
9	273	308	601	**19**	300	339	662	**29**	285	312	663
10	288	324	663	**20**	233	261	547	**30**	357	391	796
								31	308	340	677

© Copyright Información y Control de Publicaciones

4. Gráficas (Nacional)

4.1 Por día de la semana (promedio)

N. únicos / Visitas (x 100)

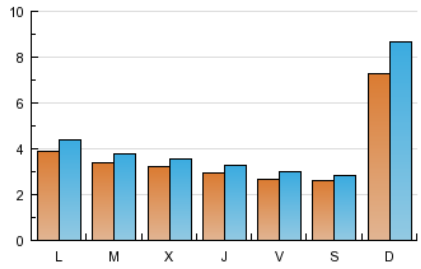

Páginas (x 100)

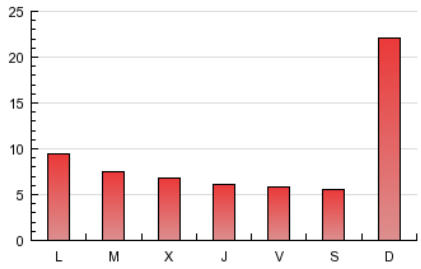

4.2 Por franja horaria (promedio)

Visitas (x 1000)

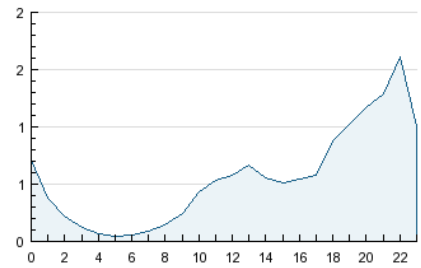

Páginas (x 1000)

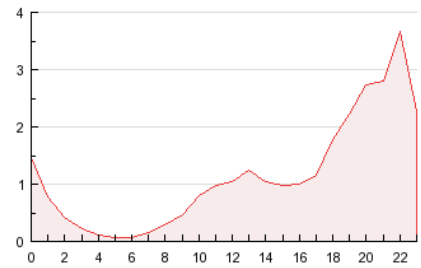

4.3 Por meses

N. únicos / Visitas (x 1000)

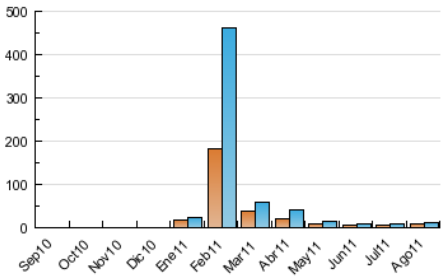

Páginas (x 1000)

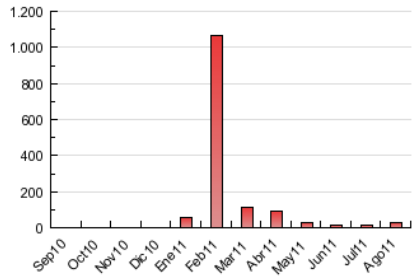

© Copyright Información y Control de Publicaciones

5. Definiciones básicas (Para más información ver Normas Técnicas para el Control de los Medios Electrónicos de Comunicación)

Página Vista:
Conjunto de ficheros enviado a un usuario como resultado de una petición del mismo recibida por el servidor. Cuando la página está formada por varios marcos (frames), el conjunto de los mismos tendrá, a efectos de cómptuo, la consideración de una página unitaria.

Visita:
Una secuencia ininterrumpida de páginas servidas a un usuario válido. Si dicho usuario no realiza peticiones de páginas en un periodo de tiempo (30 min) la siguiente petición constituirá el inicio de una nueva visita.

Navegador Único:
Total de combinaciones únicas de una dirección IP y un identificador adicional. Los medios pueden utilizar cookies o el Identificador de Alta de registro.

Duración Página Vista:
Tiempo acumulado en segundos de todas las páginas vistas (en visitas de dos o más páginas vistas), dividido por el número total de páginas vistas.

Duración Visita:
Tiempo en segundos de todas las visitas de dos o más páginas vistas, dividido por el número total de dos o más páginas vistas.

Tráfico nacional:
Audiencia/difusión correspondiente a España medida en base a los datos de las direcciones IP registradas por el sistema de medición.

6. Opinión

De OJDinteractiva, la división de INFORMACIóN Y CONTROL DE PUBLICACIONES S.A.:
Hemos examinado la información facilitada por el editor del medio electrónico para el periodo que comprende la presente certificación.
Nuestro examen se ha realizado de acuerdo con las normas y procedimientos establecidos en las Normas Técnicas para el Control de los Medios Electrónicos de Comunicación.
En nuestra opinión, la presente acta presenta razonablemente la difusión/audiencia registrada por este medio electrónico.

ADVERTENCIA:
El trabajo de OJDinteractiva, la división de INFORMACIóN Y CONTROL DE PUBLICACIONES S.A (INTROL) se limita a la realización de pruebas para la revisión de los datos de recuento suministrados por el editor con la finalidad de expresar una opinión sobre la razonabilidad de dichos datos de acuerdo con las Normas Técnicas para el control de los MEC.
Por tanto, INTROL no acepta responsabilidad alguna por las inexactitudes o errores que puedan existir en los datos de recuento. Tampoco acepta ninguna responsabilidad por la falsedad en los datos de recuento recibidos del editor, ni por otros datos de medición que no están incluidos en el análisis.

© Copyright Información y Control de Publicaciones