ACTA DE CONTROL ELECONOMISTA.ES

INFORMACION Y CONTROL DE PUBLICACIONES, S.A.

Serrano, 21 - 6 planta - Tel. 91 435 00 32 Fax 91 435 96 05 - 28001 MADRID
Entença, 218 Entr. 7 - Tel 93 439 24 18 Fax 93 419 25 34 - 08029 BARCELONA

Título:	ELECONOMISTA.ES
URL Primaria:	http://www.eleconomista.es
Editor:	Editorial Ecoprensa, S.A.
Domicilio:	Condesa de Venadito, 1, 3ª Planta
Ciudad:	28027 MADRID
Teléfono:	91 324 67 15
Fax:	91 324 67 00
E-mail:	
Clasificación:	Finanzas, seguros e inversión
Sub-Clasificación:	Noticias e información financiera

elEconomista.es

1. Cifras totales y promedios (Nacional e Internacional)

MES - AÑO	NAVEGADORES UNICOS	VISITAS	PAGINAS
Junio - 2012	6.212.688	14.030.005	64.013.251
PROMEDIO DIARIO	**348.328**	**467.667**	**2.133.775**
PROMEDIO LUNES-VIERNES	395.561	544.874	2.565.885
PROMEDIO SABADO-DOMINGO	238.119	287.516	1.125.519
PAGINAS / VISITAS	4,56		
DURACION MEDIA VISITAS	0:14:57		
DURACION MEDIA PAGINAS	0:03:16		

2. Secciones (Nacional e Internacional)

	PAGINAS	%
HOME	21.901.031	34.21 %
RESTO	42.112.220	65.79 %

3. Por día del mes (Nacional e Internacional)

Día	N. únicos	Visitas	Páginas	Día	N. únicos	Visitas	Páginas	Día	N. únicos	Visitas	Páginas
1	359.976	493.797	2.356.355	11	458.546	648.410	3.042.346	21	383.411	541.530	2.619.899
2	202.610	243.951	1.053.572	12	414.602	572.744	2.643.100	22	345.106	475.170	2.281.679
3	219.476	263.713	1.087.202	13	403.874	553.345	2.663.576	23	208.433	246.448	1.002.622
4	406.759	564.051	2.689.476	14	416.197	570.978	2.667.832	24	212.642	249.864	926.020
5	399.450	546.838	2.626.981	15	388.159	526.340	2.439.655	25	390.481	540.200	2.513.262
6	387.161	535.375	2.711.670	16	247.119	293.867	1.127.694	26	373.613	516.176	2.445.281
7	395.685	538.749	2.563.973	17	268.812	331.081	1.209.112	27	350.684	478.923	2.257.653
8	395.109	523.188	2.367.410	18	451.715	634.595	2.889.386	28	401.563	539.739	2.367.519
9	281.099	354.094	1.374.596	19	413.269	576.508	2.721.585	29	370.923	508.720	2.367.213
10	295.090	357.113	1.375.482	20	400.490	556.987	2.647.729	30	207.788	247.511	973.371

© Copyright Información y Control de Publicaciones

4. Gráficas (Nacional e Internacional)

4.1 Por día de la semana (promedio)

N. únicos / Visitas (x 100)

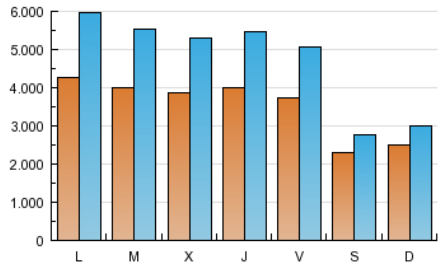

Páginas (x 100)

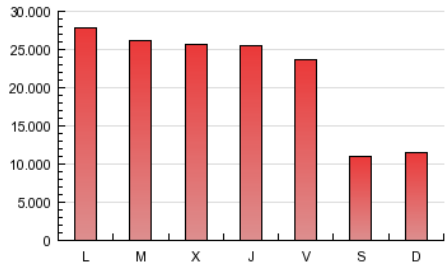

4.2 Por franja horaria (promedio)

Visitas (x 1000)

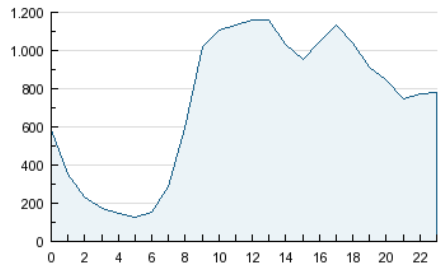

Páginas (x 1000)

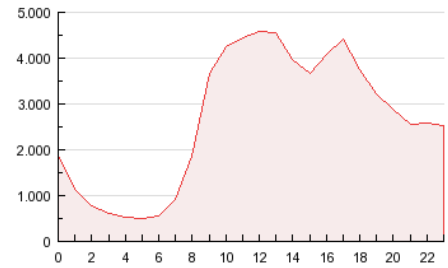

4.3 Por meses

N. únicos / Visitas (x 1000)

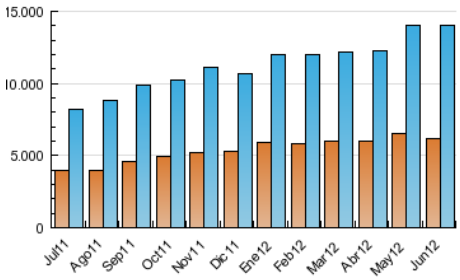

Páginas (x 1000)

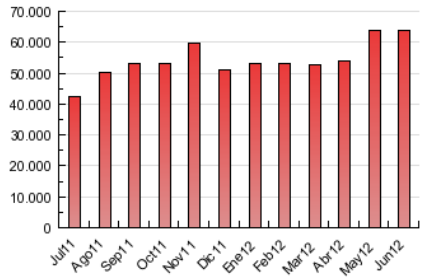

© Copyright Información y Control de Publicaciones

ACTA DE CONTROL ELECONOMISTA.ES

INFORMACION Y CONTROL DE PUBLICACIONES, S.A.

Serrano, 21 - 6 planta - Tel. 91 435 00 32 Fax 91 435 96 05 - 28001 MADRID
Entença, 218 Entr. 7 - Tel 93 439 24 18 Fax 93 419 25 34 - 08029 BARCELONA

Anexo - Tráfico Nacional

Título:	ELECONOMISTA.ES
URL Primaria:	http://www.eleconomista.es
Editor:	Editorial Ecoprensa, S.A.
Domicilio:	Condesa de Venadito, 1, 3ª Planta
Ciudad:	28027 MADRID
Teléfono:	91 324 67 15
Fax:	91 324 67 00
E-mail:	
Clasificación:	Finanzas, seguros e inversión
Sub-Clasificación:	Noticias e información financiera

elEconomista.es

1. Cifras totales y promedios (Nacional)

MES - AÑO	NAVEGADORES UNICOS	VISITAS	PAGINAS
Junio - 2012	4.723.616	11.754.780	56.621.795
PROMEDIO DIARIO	**284.403**	**391.826**	**1.887.393**
PROMEDIO LUNES-VIERNES	325.345	459.937	2.276.923
PROMEDIO SABADO-DOMINGO	188.873	232.900	978.490
PAGINAS / VISITAS	4,82		
DURACION MEDIA VISITAS	0:15:23		
DURACION MEDIA PAGINAS	0:03:11		

2. Secciones (Nacional)

	PAGINAS	%
HOME	19.917.473	35.18 %
RESTO	36.704.322	64.82 %

3. Por día del mes (Nacional)

Día	N. únicos	Visitas	Páginas	Día	N. únicos	Visitas	Páginas	Día	N. únicos	Visitas	Páginas
1	296.071	415.663	2.085.693	**11**	384.384	555.837	2.722.393	**21**	314.175	457.513	2.338.165
2	160.164	196.873	914.093	**12**	343.131	485.470	2.346.682	**22**	281.122	398.516	2.026.211
3	176.021	215.558	949.268	**13**	331.745	466.620	2.364.634	**23**	161.955	195.550	865.844
4	341.474	483.740	2.403.796	**14**	343.558	483.051	2.367.717	**24**	167.401	200.539	801.756
5	327.358	459.952	2.322.935	**15**	318.293	442.572	2.163.316	**25**	322.459	457.900	2.237.228
6	319.141	452.697	2.410.944	**16**	192.692	234.197	973.340	**26**	303.174	431.269	2.155.089
7	328.536	457.648	2.286.423	**17**	216.370	271.974	1.052.465	**27**	278.415	393.532	1.973.470
8	323.663	438.393	2.093.585	**18**	377.912	543.798	2.583.956	**28**	321.610	445.789	2.071.071
9	224.043	289.383	1.201.587	**19**	342.380	490.008	2.421.358	**29**	299.337	422.737	2.076.331
10	239.370	294.784	1.205.955	**20**	334.307	475.974	2.364.386	**30**	161.841	197.243	842.104

© Copyright Información y Control de Publicaciones

4. Gráficas (Nacional)

4.1 Por día de la semana (promedio)

N. únicos / Visitas (x 100)

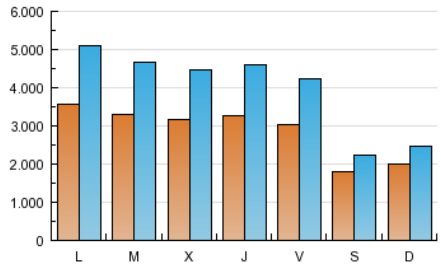

Páginas (x 100)

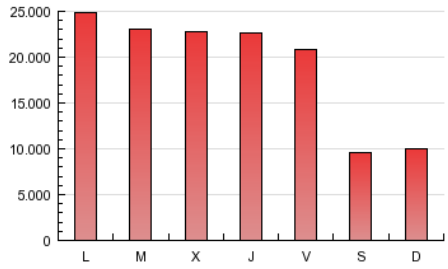

4.2 Por franja horaria (promedio)

Visitas (x 1000)

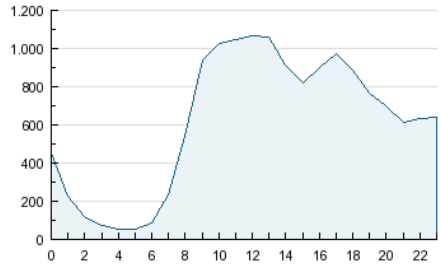

Páginas (x 1000)

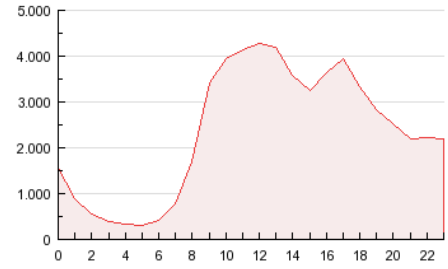

4.3 Por meses

N. únicos / Visitas (x 1000)

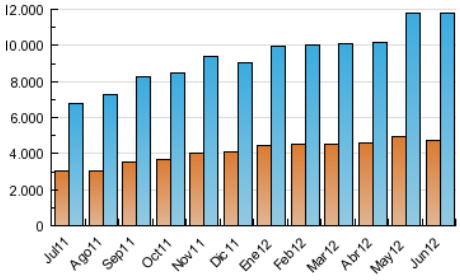

Páginas (x 1000)

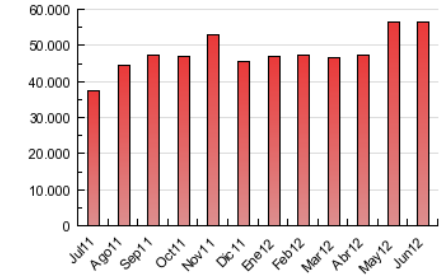

© Copyright Información y Control de Publicaciones

5. Definiciones básicas (Para más información ver Normas Técnicas para el Control de los Medios Electrónicos de Comunicación)

Página Vista:
Conjunto de ficheros enviado a un usuario como resultado de una petición del mismo recibida por el servidor. Cuando la página está formada por varios marcos (frames), el conjunto de los mismos tendrá, a efectos de cómptuo, la consideración de una página unitaria.

Visita:
Una secuencia ininterrumpida de páginas servidas a un usuario válido. Si dicho usuario no realiza peticiones de páginas en un periodo de tiempo (30 min) la siguiente petición constituirá el inicio de una nueva visita.

Navegador Único:
Total de combinaciones únicas de una dirección IP y un identificador adicional. Los medios pueden utilizar cookies o el Identificador de Alta de registro.

Duración Página Vista:
Tiempo acumulado en segundos de todas las páginas vistas (en visitas de dos o más páginas vistas), dividido por el número total de páginas vistas.

Duración Visita:
Tiempo en segundos de todas las visitas de dos o más páginas vistas, dividido por el número total de dos o más páginas vistas.

Tráfico nacional:
Audiencia/difusión correspondiente a España medida en base a los datos de las direcciones IP registradas por el sistema de medición.

6. Opinión

De OJDinteractiva, la división de INFORMACIóN Y CONTROL DE PUBLICACIONES S.A.:
Hemos examinado la información facilitada por el editor del medio electrónico para el periodo que comprende la presente certificación.
Nuestro examen se ha realizado de acuerdo con las normas y procedimientos establecidos en las Normas Técnicas para el Control de los Medios Electrónicos de Comunicación.
En nuestra opinión, la presente acta presenta razonablemente la difusión/audiencia registrada por este medio electrónico.

ADVERTENCIA:
El trabajo de OJDinteractiva, la división de INFORMACIóN Y CONTROL DE PUBLICACIONES S.A (INTROL) se limita a la realización de pruebas para la revisión de los datos de recuento suministrados por el editor con la finalidad de expresar una opinión sobre la razonabilidad de dichos datos de acuerdo con las Normas Técnicas para el control de los MEC.
Por tanto, INTROL no acepta responsabilidad alguna por las inexactitudes o errores que puedan existir en los datos de recuento. Tampoco acepta ninguna responsabilidad por la falsedad en los datos de recuento recibidos del editor, ni por otros datos de medición que no están incluidos en el análisis.

© Copyright Información y Control de Publicaciones