ACTA DE CONTROL LA LOTERÍA NAVIDAD

INFORMACION Y CONTROL DE PUBLICACIONES, S.A.

Serrano, 21 - 6 planta - Tel. 91 435 00 32 Fax 91 435 96 05 - 28001 MADRID
Entença, 218 Entr. 7 - Tel 93 439 24 18 Fax 93 419 25 34 - 08029 BARCELONA

Título:	LA LOTERÍA NAVIDAD
URL Primaria:	http://www.laloterianavidad.com
Editor:	Corporacion Publicitaria, S.L.
Domicilio:	Avda. Diagonal, 463 bis, 8ª planta
Ciudad:	08036 BARCELONA
Teléfono:	91 586 98 05
Fax:	91 586 97 30
E-mail:	
Clasificación:	Entretenimiento
Sub-Clasificación:	Apuestas y casinos online

1. Cifras totales y promedios (Nacional e Internacional)

MES - AÑO	NAVEGADORES UNICOS	VISITAS	PAGINAS
Marzo - 2012	30.791	32.987	213.119
PROMEDIO DIARIO	**1.029**	**1.064**	**6.875**
PROMEDIO LUNES-VIERNES	1.114	1.151	7.511
PROMEDIO SABADO-DOMINGO	823	852	5.319
PAGINAS / VISITAS	6,46		
DURACION MEDIA VISITAS	0:02:52		
DURACION MEDIA PAGINAS	0:00:27		

2. Secciones (Nacional e Internacional)

	PAGINAS	%
HOME	19.540	9.17 %
RESTO	193.579	90.83 %

3. Por día del mes (Nacional e Internacional)

Día	N. únicos	Visitas	Páginas	Día	N. únicos	Visitas	Páginas	Día	N. únicos	Visitas	Páginas
1	1.539	1.562	9.739	**11**	1.092	1.111	7.831	**21**	1.599	1.666	12.963
2	1.427	1.461	9.309	**12**	1.367	1.404	9.549	**22**	1.075	1.118	8.019
3	1.123	1.156	7.112	**13**	1.270	1.294	9.577	**23**	504	529	2.439
4	1.388	1.424	9.122	**14**	1.226	1.264	8.718	**24**	416	438	2.077
5	1.674	1.709	10.508	**15**	1.158	1.207	8.495	**25**	441	474	2.049
6	1.428	1.461	9.475	**16**	1.163	1.209	7.069	**26**	567	597	2.563
7	1.359	1.387	9.612	**17**	807	845	5.284	**27**	469	501	2.296
8	1.225	1.257	8.276	**18**	943	980	7.180	**28**	429	460	2.063
9	1.143	1.169	7.734	**19**	1.475	1.520	10.942	**29**	386	423	1.841
10	890	911	5.944	**20**	1.649	1.723	12.610	**30**	369	397	1.455
								31	309	330	1.268

© Copyright Información y Control de Publicaciones

4. Gráficas (Nacional e Internacional)

4.1 Por día de la semana (promedio)

N. únicos / Visitas (x 100)

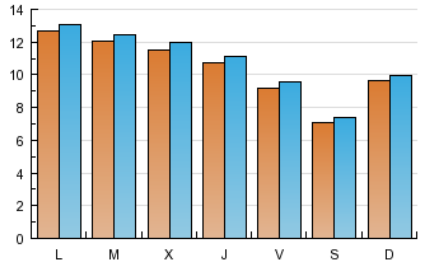

Páginas (x 100)

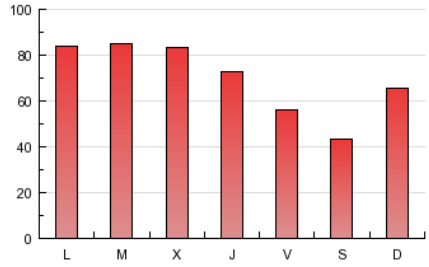

4.2 Por franja horaria (promedio)

Visitas (x 1000)

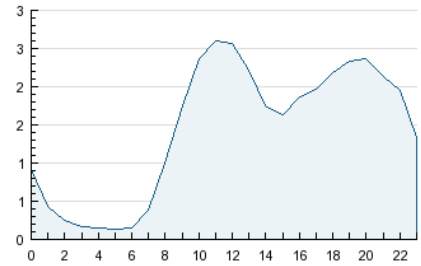

Páginas (x 1000)

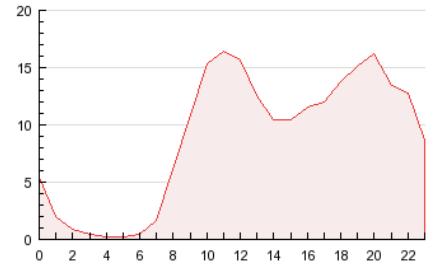

4.3 Por meses

N. únicos / Visitas (x 1000)

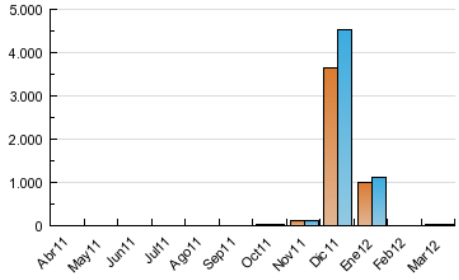

Páginas (x 1000)

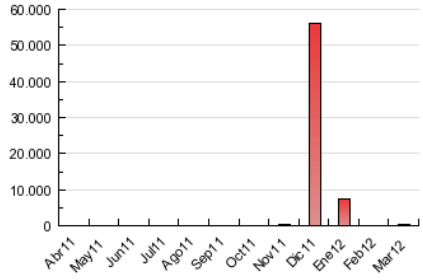

© Copyright Información y Control de Publicaciones

INFORMACION Y CONTROL DE PUBLICACIONES, S.A.

Serrano, 21 - 6 planta - Tel. 91 435 00 32 Fax 91 435 96 05 - 28001 MADRID

Entença, 218 Entr. 7 - Tel 93 439 24 18 Fax 93 419 25 34 - 08029 BARCELONA

Anexo - Tráfico Nacional

Título:	LA LOTERÍA NAVIDAD
URL Primaria:	http://www.laloterianavidad.com
Editor:	Corporacion Publicitaria, S.L.
Domicilio:	Avda. Diagonal, 463 bis, 8ª planta
Ciudad:	08036 BARCELONA
Teléfono:	91 586 98 05
Fax:	91 586 97 30
E-mail:	
Clasificación:	Entretenimiento
Sub-Clasificación:	Apuestas y casinos online

1. Cifras totales y promedios (Nacional)

MES - AÑO	NAVEGADORES UNICOS	VISITAS	PAGINAS
Marzo - 2012	28.263	30.261	206.810
PROMEDIO DIARIO	**944**	**976**	**6.671**
PROMEDIO LUNES-VIERNES	1.024	1.059	7.295
PROMEDIO SABADO-DOMINGO	748	774	5.147
PAGINAS / VISITAS	6,83		
DURACION MEDIA VISITAS	0:02:59		
DURACION MEDIA PAGINAS	0:00:26		

2. Secciones (Nacional)

	PAGINAS	%
HOME	17.395	8.41 %
RESTO	189.415	91.59 %

3. Por día del mes (Nacional)

Día	N. únicos	Visitas	Páginas	Día	N. únicos	Visitas	Páginas	Día	N. únicos	Visitas	Páginas
1	1.414	1.432	9.335	**11**	1.003	1.021	7.604	**21**	1.519	1.586	12.757
2	1.303	1.326	8.926	**12**	1.285	1.321	9.307	**22**	1.001	1.043	7.908
3	1.044	1.071	6.922	**13**	1.203	1.225	9.399	**23**	436	460	2.348
4	1.292	1.318	8.800	**14**	1.144	1.178	8.546	**24**	360	382	1.992
5	1.530	1.558	10.100	**15**	1.076	1.122	8.333	**25**	381	410	1.951
6	1.319	1.350	9.141	**16**	1.075	1.119	6.879	**26**	485	512	2.431
7	1.265	1.292	9.397	**17**	717	752	5.102	**27**	389	422	2.124
8	1.135	1.163	8.029	**18**	867	905	6.998	**28**	342	373	1.893
9	1.058	1.081	7.520	**19**	1.381	1.422	10.702	**29**	315	350	1.696
10	820	840	5.785	**20**	1.563	1.632	12.354	**30**	300	327	1.365
								31	249	268	1.166

© Copyright Información y Control de Publicaciones

4. Gráficas (Nacional)

4.1 Por día de la semana (promedio)

N. únicos / Visitas (x 100)

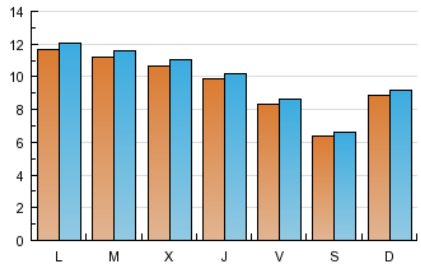

Páginas (x 100)

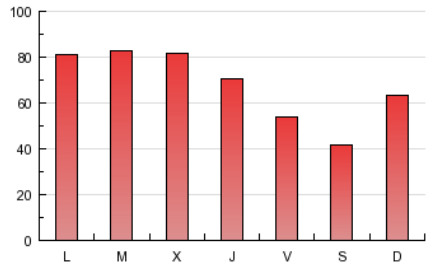

4.2 Por franja horaria (promedio)

Visitas (x 1000)

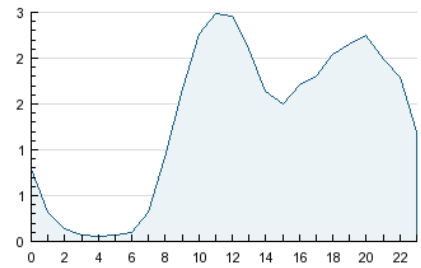

Páginas (x 1000)

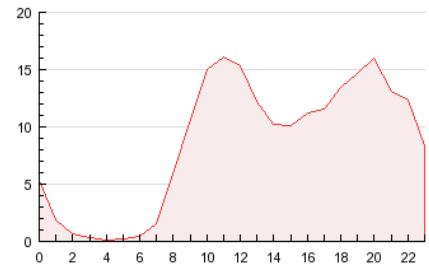

4.3 Por meses

N. únicos / Visitas (x 1000)

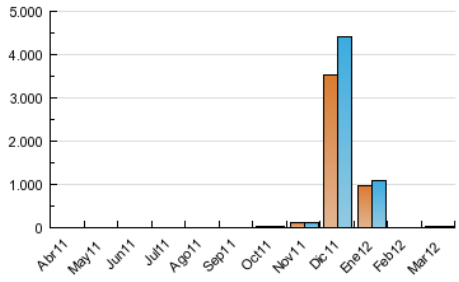

Páginas (x 1000)

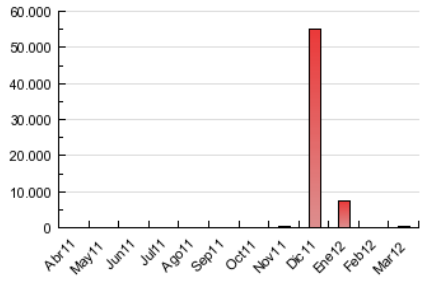

© Copyright Información y Control de Publicaciones

5. Definiciones básicas (Para más información ver Normas Técnicas para el Control de los Medios Electrónicos de Comunicación)

Página Vista:
Conjunto de ficheros enviado a un usuario como resultado de una petición del mismo recibida por el servidor. Cuando la página está formada por varios marcos (frames), el conjunto de los mismos tendrá, a efectos de cómptuo, la consideración de una página unitaria.

Visita:
Una secuencia ininterrumpida de páginas servidas a un usuario válido. Si dicho usuario no realiza peticiones de páginas en un periodo de tiempo (30 min) la siguiente petición constituirá el inicio de una nueva visita.

Navegador Único:
Total de combinaciones únicas de una dirección IP y un identificador adicional. Los medios pueden utilizar cookies o el Identificador de Alta de registro.

Duración Página Vista:
Tiempo acumulado en segundos de todas las páginas vistas (en visitas de dos o más páginas vistas), dividido por el número total de páginas vistas.

Duración Visita:
Tiempo en segundos de todas las visitas de dos o más páginas vistas, dividido por el número total de dos o más páginas vistas.

Tráfico nacional:
Audiencia/difusión correspondiente a España medida en base a los datos de las direcciones IP registradas por el sistema de medición.

6. Opinión

De OJDinteractiva, la división de INFORMACIóN Y CONTROL DE PUBLICACIONES S.A.:
Hemos examinado la información facilitada por el editor del medio electrónico para el periodo que comprende la presente certificación.
Nuestro examen se ha realizado de acuerdo con las normas y procedimientos establecidos en las Normas Técnicas para el Control de los Medios Electrónicos de Comunicación.
En nuestra opinión, la presente acta presenta razonablemente la difusión/audiencia registrada por este medio electrónico.

ADVERTENCIA:
El trabajo de OJDinteractiva, la división de INFORMACIóN Y CONTROL DE PUBLICACIONES S.A (INTROL) se limita a la realización de pruebas para la revisión de los datos de recuento suministrados por el editor con la finalidad de expresar una opinión sobre la razonabilidad de dichos datos de acuerdo con las Normas Técnicas para el control de los MEC.
Por tanto, INTROL no acepta responsabilidad alguna por las inexactitudes o errores que puedan existir en los datos de recuento. Tampoco acepta ninguna responsabilidad por la falsedad en los datos de recuento recibidos del editor, ni por otros datos de medición que no están incluidos en el análisis.

© Copyright Información y Control de Publicaciones