ACTA DE CONTROL HUELVA INFORMACION

INFORMACION Y CONTROL DE PUBLICACIONES, S.A.

Serrano, 21 - 6 planta - Tel. 91 435 00 32 Fax 91 435 96 05 - 28001 MADRID
Entença, 218 Entr. 7 - Tel 93 439 24 18 Fax 93 419 25 34 - 08029 BARCELONA

Título:	HUELVA INFORMACION
URL Primaria:	http://www.huelvainformacion.es
Editor:	Federico Joly y Cía, S.L.
Domicilio:	Rioja, 14
Ciudad:	41001 SEVILLA
Teléfono:	954 50 62 00
Fax:	
E-mail:	
Clasificación:	Noticias e Información
Sub-Clasificación:	Noticias globales y actualidad

Joly digital
huelvainformacion.es

1. Cifras totales y promedios (Nacional e Internacional)

MES - AÑO	NAVEGADORES UNICOS	VISITAS	PAGINAS
Diciembre - 2011	131.681	341.723	1.105.851
PROMEDIO DIARIO	**9.406**	**11.023**	**35.673**
PROMEDIO LUNES-VIERNES	10.234	11.997	39.034
PROMEDIO SABADO-DOMINGO	7.382	8.643	27.456
PAGINAS / VISITAS	3,24		
DURACION MEDIA VISITAS	0:10:37		
DURACION MEDIA PAGINAS	0:03:17		

2. Secciones (Nacional e Internacional)

	PAGINAS	%
HOME	471.029	42.59 %
RESTO	634.822	57.41 %

3. Por día del mes (Nacional e Internacional)

Día	N. únicos	Visitas	Páginas	Día	N. únicos	Visitas	Páginas	Día	N. únicos	Visitas	Páginas
1	11.141	13.102	41.627	**11**	8.782	10.294	33.650	**21**	11.516	13.664	52.026
2	10.742	12.477	39.158	**12**	11.670	13.595	41.339	**22**	11.274	13.691	48.677
3	7.777	9.153	29.336	**13**	10.895	12.640	40.101	**23**	9.247	10.918	36.523
4	8.446	9.897	31.965	**14**	10.734	12.532	41.325	**24**	6.249	7.298	22.612
5	10.582	12.355	38.215	**15**	10.169	11.859	41.145	**25**	6.558	7.676	21.160
6	8.896	10.431	34.475	**16**	9.762	11.245	36.857	**26**	8.465	9.965	32.082
7	9.875	11.591	35.253	**17**	7.042	8.213	26.439	**27**	9.825	11.531	36.108
8	8.800	10.323	30.663	**18**	7.888	9.241	32.069	**28**	10.947	12.774	39.646
9	9.922	11.532	36.087	**19**	10.867	12.791	43.212	**29**	9.626	11.215	37.260
10	7.399	8.651	25.954	**20**	11.481	13.501	45.893	**30**	8.719	10.202	31.071
								31	6.295	7.366	23.923

© Copyright Información y Control de Publicaciones

4. Gráficas (Nacional e Internacional)

4.1 Por día de la semana (promedio)

N. únicos / Visitas (x 100)

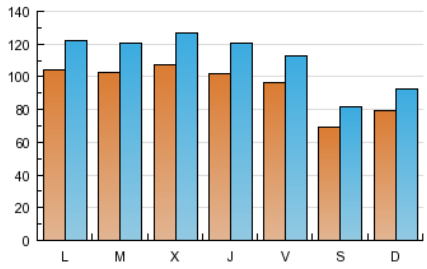

Páginas (x 100)

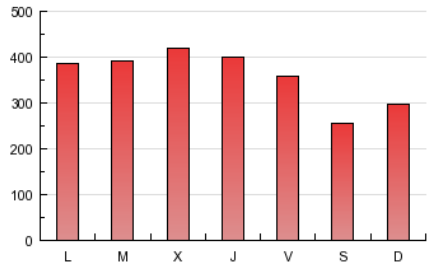

4.2 Por franja horaria (promedio)

Visitas (x 1000)

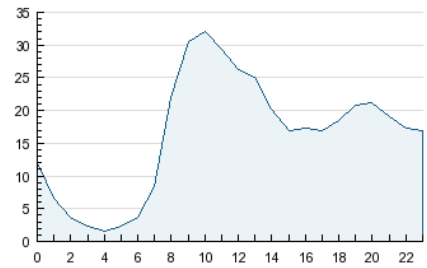

Páginas (x 1000)

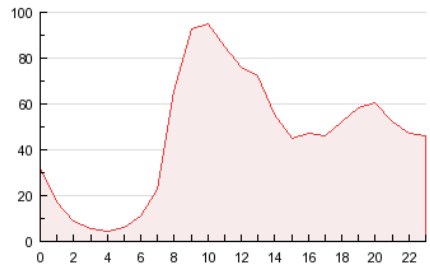

4.3 Por meses

N. únicos / Visitas (x 1000)

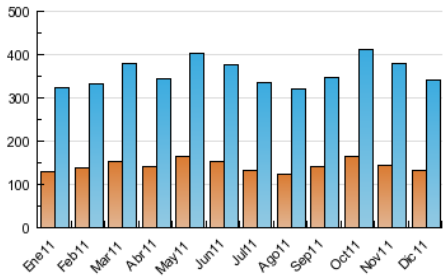

Páginas (x 1000)

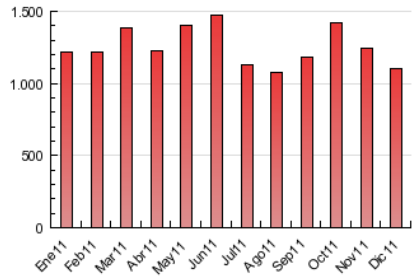

© Copyright Información y Control de Publicaciones

ACTA DE CONTROL HUELVA INFORMACION

INFORMACION Y CONTROL DE PUBLICACIONES, S.A.

Serrano, 21 - 6 planta - Tel. 91 435 00 32 Fax 91 435 96 05 - 28001 MADRID
Entença, 218 Entr. 7 - Tel 93 439 24 18 Fax 93 419 25 34 - 08029 BARCELONA

Anexo - Tráfico Nacional

Título:	HUELVA INFORMACION
URL Primaria:	http://www.huelvainformacion.es
Editor:	Federico Joly y Cía, S.L.
Domicilio:	Rioja, 14
Ciudad:	41001 SEVILLA
Teléfono:	954 50 62 00
Fax:	
E-mail:	
Clasificación:	Noticias e Información
Sub-Clasificación:	Noticias globales y actualidad

Joly digital
huelvainformacion.es

1. Cifras totales y promedios (Nacional)

MES - AÑO	NAVEGADORES UNICOS	VISITAS	PAGINAS
Diciembre - 2011	119.747	318.070	1.046.673
PROMEDIO DIARIO	**8.775**	**10.260**	**33.764**
PROMEDIO LUNES-VIERNES	9.547	11.164	36.962
PROMEDIO SABADO-DOMINGO	6.887	8.051	25.945
PAGINAS / VISITAS	3,29		
DURACION MEDIA VISITAS	0:10:41		
DURACION MEDIA PAGINAS	0:03:15		

2. Secciones (Nacional)

	PAGINAS	%
HOME	452.934	43.27 %
RESTO	593.739	56.73 %

3. Por día del mes (Nacional)

Día	N. únicos	Visitas	Páginas	Día	N. únicos	Visitas	Páginas	Día	N. únicos	Visitas	Páginas
1	10.509	12.287	39.583	11	8.241	9.614	31.857	21	10.928	12.896	49.896
2	10.051	11.630	37.038	12	10.915	12.685	39.075	22	10.720	12.982	46.497
3	7.223	8.498	27.591	13	10.266	11.886	37.986	23	8.718	10.258	34.825
4	7.851	9.190	30.084	14	10.132	11.766	39.253	24	5.866	6.836	21.391
5	9.848	11.475	35.994	15	9.540	11.080	38.905	25	6.129	7.183	20.062
6	8.238	9.656	32.385	16	9.186	10.550	34.990	26	7.960	9.355	30.464
7	9.223	10.785	33.128	17	6.579	7.649	25.095	27	9.257	10.821	34.391
8	8.088	9.446	28.536	18	7.400	8.676	30.395	28	9.354	11.038	36.562
9	9.265	10.735	34.100	19	10.250	12.009	41.248	29	8.642	10.092	34.910
10	6.896	8.052	24.429	20	10.877	12.740	43.925	30	8.063	9.436	29.475
								31	5.799	6.764	22.603

© Copyright Información y Control de Publicaciones

4. Gráficas (Nacional)

4.1 Por día de la semana (promedio)

N. únicos / Visitas (x 100)

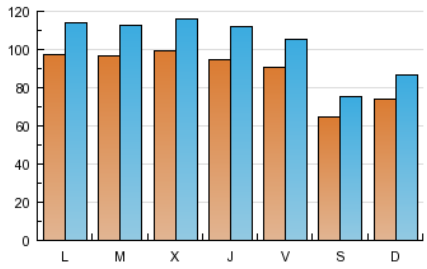

Páginas (x 100)

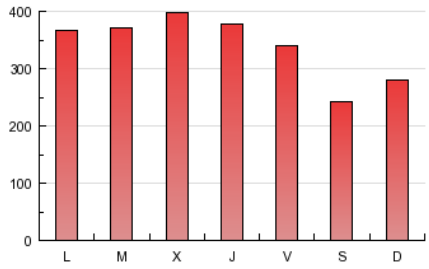

4.2 Por franja horaria (promedio)

Visitas (x 1000)

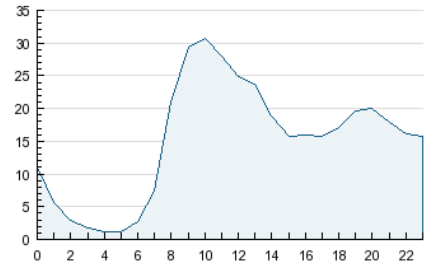

Páginas (x 1000)

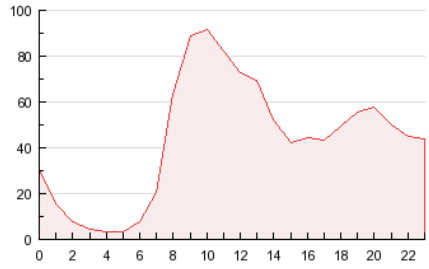

4.3 Por meses

N. únicos / Visitas (x 1000)

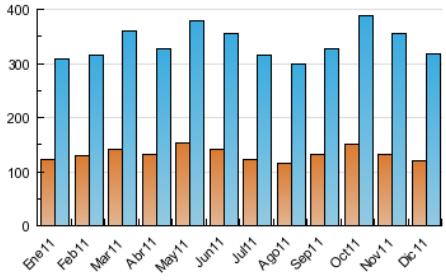

Páginas (x 1000)

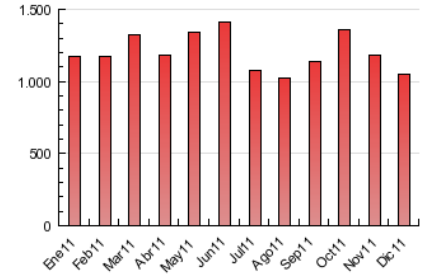

© Copyright Información y Control de Publicaciones

5. Definiciones básicas (Para más información ver Normas Técnicas para el Control de los Medios Electrónicos de Comunicación)

Página Vista:
Conjunto de ficheros enviado a un usuario como resultado de una petición del mismo recibida por el servidor. Cuando la página está formada por varios marcos (frames), el conjunto de los mismos tendrá, a efectos de cómptuo, la consideración de una página unitaria.

Visita:
Una secuencia ininterrumpida de páginas servidas a un usuario válido. Si dicho usuario no realiza peticiones de páginas en un periodo de tiempo (30 min) la siguiente petición constituirá el inicio de una nueva visita.

Navegador Único:
Total de combinaciones únicas de una dirección IP y un identificador adicional. Los medios pueden utilizar cookies o el Identificador de Alta de registro.

Duración Página Vista:
Tiempo acumulado en segundos de todas las páginas vistas (en visitas de dos o más páginas vistas), dividido por el número total de páginas vistas.

Duración Visita:
Tiempo en segundos de todas las visitas de dos o más páginas vistas, dividido por el número total de dos o más páginas vistas.

Tráfico nacional:
Audiencia/difusión correspondiente a España medida en base a los datos de las direcciones IP registradas por el sistema de medición.

6. Opinión

De OJDinteractiva, la división de INFORMACIóN Y CONTROL DE PUBLICACIONES S.A.:
Hemos examinado la información facilitada por el editor del medio electrónico para el periodo que comprende la presente certificación.
Nuestro examen se ha realizado de acuerdo con las normas y procedimientos establecidos en las Normas Técnicas para el Control de los Medios Electrónicos de Comunicación.
En nuestra opinión, la presente acta presenta razonablemente la difusión/audiencia registrada por este medio electrónico.

ADVERTENCIA:
El trabajo de OJDinteractiva, la división de INFORMACIóN Y CONTROL DE PUBLICACIONES S.A (INTROL) se limita a la realización de pruebas para la revisión de los datos de recuento suministrados por el editor con la finalidad de expresar una opinión sobre la razonabilidad de dichos datos de acuerdo con las Normas Técnicas para el control de los MEC.
Por tanto, INTROL no acepta responsabilidad alguna por las inexactitudes o errores que puedan existir en los datos de recuento. Tampoco acepta ninguna responsabilidad por la falsedad en los datos de recuento recibidos del editor, ni por otros datos de medición que no están incluidos en el análisis.

© Copyright Información y Control de Publicaciones