ACTA DE CONTROL RTVC

INFORMACION Y CONTROL DE PUBLICACIONES, S.A.

Albasanz, 16 - 3 planta - Tel. 91 435 00 32 Fax 91 435 96 05 - 28037 MADRID
Entença, 218 Entr. 7 - Tel 93 439 24 18 Fax 93 419 25 34 - 08029 BARCELONA

1964 · 2014 EL VALOR DE LA TRANSPARENCIA

Título:	RTVC
URL Primaria:	http://www.rtvc.es
Editor:	Televisión Pública de Canarias, S.A.
Domicilio:	La Marina, 57, 2ª planta
Ciudad:	38071 SANTA CRUZ DE TENERIFE
Teléfono:	922 470 600
Fax:	922 273 173
E-mail:	
Clasificación:	Entretenimiento
Sub-Clasificación:	Broadcast

1. Cifras totales y promedios (Nacional e Internacional)

MES - AÑO	NAVEGADORES UNICOS	VISITAS	PAGINAS
Febrero - 2015	212.148	335.525	848.338
PROMEDIO DIARIO	**10.120**	**11.983**	**30.298**
PROMEDIO LUNES-VIERNES	8.841	10.372	25.661
PROMEDIO SABADO-DOMINGO	13.316	16.011	41.890
PAGINAS / VISITAS	2,53		
DURACION MEDIA VISITAS	0:11:36		
DURACION MEDIA PAGINAS	0:06:42		

2. Secciones (Nacional e Internacional)

	PAGINAS	%
HOME	69.316	8.17 %
RESTO	779.022	91.83 %

3. Por día del mes (Nacional e Internacional)

Día	N. únicos	Visitas	Páginas	Día	N. únicos	Visitas	Páginas	Día	N. únicos	Visitas	Páginas
1	9.672	11.568	28.907	**11**	9.827	11.617	29.761	**21**	21.929	26.247	67.007
2	11.185	13.044	31.786	**12**	9.930	11.459	26.645	**22**	13.343	16.005	41.867
3	11.607	13.480	29.566	**13**	11.827	14.157	38.230	**23**	6.022	7.086	17.570
4	12.224	14.105	29.526	**14**	13.291	16.141	40.516	**24**	5.894	6.870	16.466
5	10.143	11.640	23.707	**15**	14.301	17.517	50.406	**25**	5.494	6.476	16.116
6	7.931	9.132	19.253	**16**	8.656	10.484	28.855	**26**	6.301	7.265	17.317
7	9.373	11.153	26.343	**17**	8.346	10.030	27.370	**27**	5.467	6.335	15.719
8	14.182	17.171	41.215	**18**	6.747	8.067	22.650	**28**	10.436	12.282	38.859
9	7.327	8.446	20.212	**19**	7.863	9.261	25.393				
10	6.314	7.379	17.979	**20**	17.714	21.108	59.097				

© Copyright Información y Control de Publicaciones

4. Gráficas (Nacional e Internacional)

4.1 Por día de la semana (promedio)

N. únicos / Visitas (x 100)

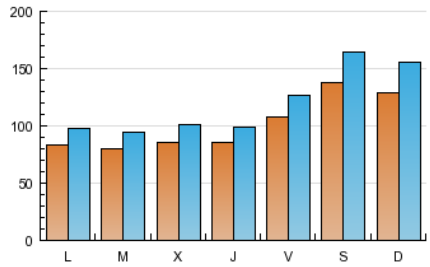

Páginas (x 100)

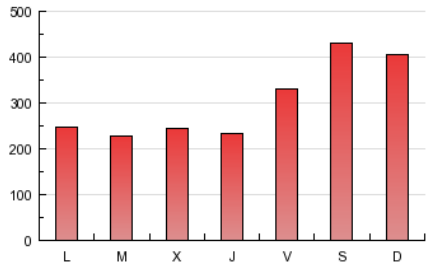

4.2 Por franja horaria (promedio)

Visitas (x 1000)

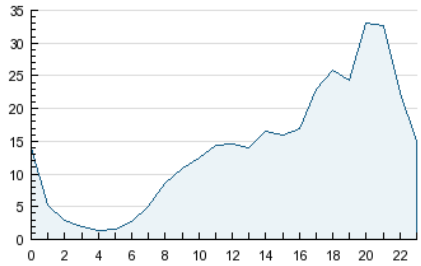

Páginas (x 1000)

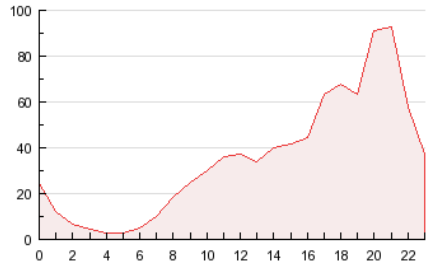

4.3 Por meses

N. únicos / Visitas (x 1000)

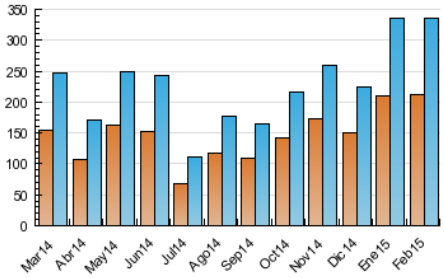

Páginas (x 1000)

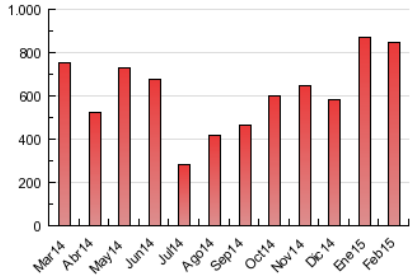

© Copyright Información y Control de Publicaciones

ACTA DE CONTROL RTVC

INFORMACION Y CONTROL DE PUBLICACIONES, S.A.

Albasanz, 16 - 3 planta - Tel. 91 435 00 32 Fax 91 435 96 05 - 28037 MADRID
Entença, 218 Entr. 7 - Tel 93 439 24 18 Fax 93 419 25 34 - 08029 BARCELONA

1964 · 2014 EL VALOR DE LA TRANSPARENCIA

Anexo - Tráfico Nacional

Título:	RTVC
URL Primaria:	http://www.rtvc.es
Editor:	Televisión Pública de Canarias, S.A.
Domicilio:	La Marina, 57, 2ª planta
Ciudad:	38071 SANTA CRUZ DE TENERIFE
Teléfono:	922 470 600
Fax:	922 273 173
E-mail:	
Clasificación:	Entretenimiento
Sub-Clasificación:	Broadcast

1. Cifras totales y promedios (Nacional)

MES - AÑO	NAVEGADORES UNICOS	VISITAS	PAGINAS
Febrero - 2015	189.083	290.050	726.360
PROMEDIO DIARIO	**8.858**	**10.359**	**25.941**
PROMEDIO LUNES-VIERNES	7.674	8.879	21.707
PROMEDIO SABADO-DOMINGO	11.816	14.059	36.528
PAGINAS / VISITAS	2,50		
DURACION MEDIA VISITAS	0:10:55		
DURACION MEDIA PAGINAS	0:06:28		

2. Secciones (Nacional)

	PAGINAS	%
HOME	57.219	7.88 %
RESTO	669.141	92.12 %

3. Por día del mes (Nacional)

Día	N. únicos	Visitas	Páginas	Día	N. únicos	Visitas	Páginas	Día	N. únicos	Visitas	Páginas
1	8.486	10.011	24.793	**11**	8.462	9.831	24.841	**21**	19.567	23.240	59.266
2	10.098	11.626	28.166	**12**	8.596	9.771	22.601	**22**	11.875	14.131	36.831
3	10.474	12.045	26.021	**13**	10.223	12.103	32.393	**23**	5.046	5.852	14.446
4	11.043	12.608	25.731	**14**	11.643	13.919	34.284	**24**	4.980	5.738	13.479
5	9.090	10.333	20.675	**15**	12.633	15.312	43.539	**25**	4.636	5.406	13.578
6	6.970	7.950	16.411	**16**	7.381	8.790	23.811	**26**	5.358	6.116	14.651
7	8.294	9.779	22.607	**17**	7.066	8.336	22.313	**27**	4.528	5.194	13.010
8	12.668	15.159	35.541	**18**	5.733	6.717	19.091	**28**	9.361	10.918	35.366
9	6.331	7.182	17.107	**19**	6.732	7.779	21.223				
10	5.400	6.229	14.800	**20**	15.341	17.975	49.785				

© Copyright Información y Control de Publicaciones

4. Gráficas (Nacional)

4.1 Por día de la semana (promedio)

N. únicos / Visitas (x 100)

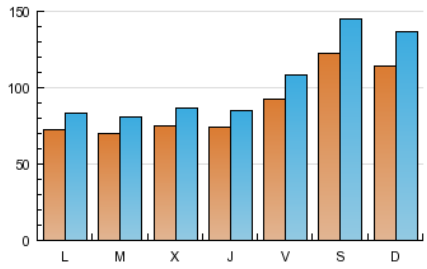

Páginas (x 100)

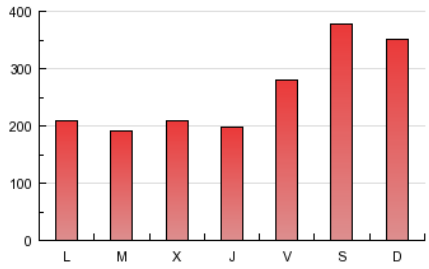

4.2 Por franja horaria (promedio)

Visitas (x 1000)

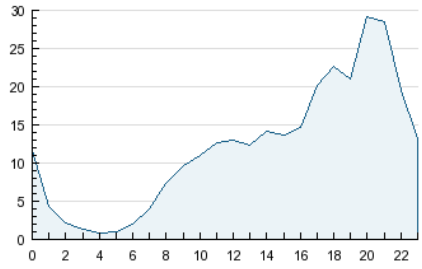

Páginas (x 1000)

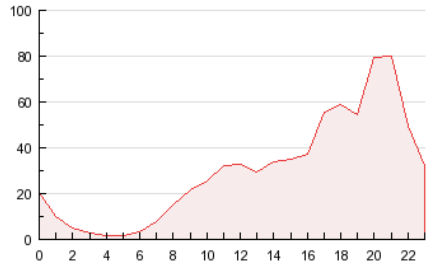

4.3 Por meses

N. únicos / Visitas (x 1000)

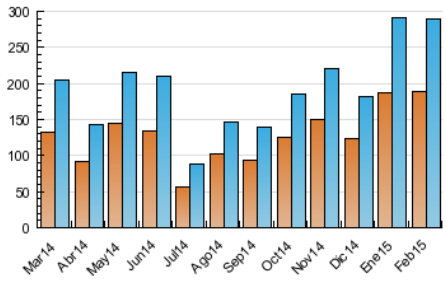

Páginas (x 1000)

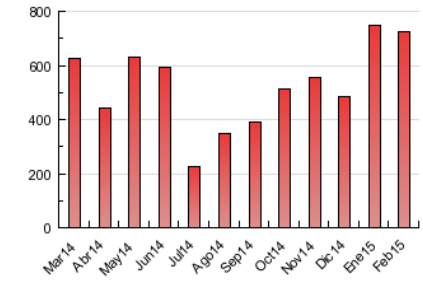

© Copyright Información y Control de Publicaciones

5. Observaciones

Este Medio Electrónico de Comunicación ha sido medido por la herramienta Google Analytics de Google

6. Definiciones básicas (Para más información ver Normas Técnicas para el Control de los Medios Electrónicos de Comunicación)

Página Vista:
Conjunto de ficheros enviado a un usuario como resultado de una petición del mismo recibida por el servidor. Cuando la página está formada por varios marcos (frames), el conjunto de los mismos tendrá, a efectos de cómptuo, la consideración de una página unitaria.

Visita:
Una secuencia ininterrumpida de páginas servidas a un usuario válido. Si dicho usuario no realiza peticiones de páginas en un periodo de tiempo (30 min) la siguiente petición constituirá el inicio de una nueva visita.

Navegador Único:
Total de combinaciones únicas de una dirección IP y un identificador adicional. Los medios pueden utilizar cookies o el Identificador de Alta de registro.

Duración Página Vista:
Tiempo acumulado en segundos de todas las páginas vistas (en visitas de dos o más páginas vistas), dividido por el número total de páginas vistas.

Duración Visita:
Tiempo en segundos de todas las visitas de dos o más páginas vistas, dividido por el número total de visitas de dos o más páginas vistas.

Tráfico nacional:
Audiencia/difusión correspondiente a España medida en base a los datos de las direcciones IP registradas por el sistema de medición.

7. Opinión

De OJDinteractiva, la división de INFORMACIóN Y CONTROL DE PUBLICACIONES S.A.:
Hemos examinado la información facilitada por el editor del medio electrónico para el periodo que comprende la presente certificación.
Nuestro examen se ha realizado de acuerdo con las normas y procedimientos establecidos en las Normas Técnicas para el Control de los Medios Electrónicos de Comunicación.
En nuestra opinión, la presente acta presenta razonablemente la difusión/audiencia registrada por este medio electrónico.

ADVERTENCIA:
El trabajo de OJDinteractiva, la división de INFORMACIóN Y CONTROL DE PUBLICACIONES S.A (INTROL) se limita a la realización de pruebas para la revisión de los datos de recuento suministrados por el editor con la finalidad de expresar una opinión sobre la razonabilidad de dichos datos de acuerdo con las Normas Técnicas para el control de los MEC.
Por tanto, INTROL no acepta responsabilidad alguna por las inexactitudes o errores que puedan existir en los datos de recuento. Tampoco acepta ninguna responsabilidad por la falsedad en los datos de recuento recibidos del editor, ni por otros datos de medición que no están incluidos en el análisis.

© Copyright Información y Control de Publicaciones