



INFORMACION Y CONTROL DE PUBLICACIONES, S.A.

Velázquez, 46, 1º Drcha - Tel. 91 435 00 32 Fax 91 435 96 05 - 28001 - MADRID
 Entença, 218 Entr. 7 - Tel 93 439 24 18 Fax 93 419 25 34 - 08029 - BARCELONA

Título: LA TRIBUNA DE ALBACETE
URL Primaria: http://www.latribunadealbacete.es
Editor: Ceres Comunicación Gráfica, S.A.U.
Domicilio: Avda. Castilla y León, 62
Ciudad: 09006 BURGOS
Teléfono: 94 725 22 56
Fax: 94 727 72 19
E-mail:
Clasificación: Noticias e Información
Sub-Clasificación: Noticias globales y actualidad

La Tribuna de Albacete.es

1. Cifras totales y promedios (Nacional e Internacional)

MES - AÑO	NAVEGADORES UNICOS	VISITAS	PAGINAS
Marzo - 2017	103.069	196.309	363.205
PROMEDIO DIARIO	5.529	6.333	11.716
PROMEDIO LUNES-VIERNES	5.674	6.491	12.044
PROMEDIO SABADO-DOMINGO	5.113	5.877	10.774
PAGINAS / VISITAS	1,85		
DURACION MEDIA VISITAS	0:03:54		
DURACION MEDIA PAGINAS	0:04:35		

2. Secciones (Nacional e Internacional)

	PAGINAS	%
HOME	154.155	42.44 %
RESTO	209.050	57.56 %

3. Por día del mes (Nacional e Internacional)

Día	N. únicos	Visitas	Páginas	Día	N. únicos	Visitas	Páginas	Día	N. únicos	Visitas	Páginas
1	5.267	6.053	11.501	11	4.314	4.923	8.657	21	5.898	6.743	11.726
2	5.344	6.074	11.120	12	4.597	5.381	9.622	22	5.541	6.456	11.803
3	5.589	6.353	11.468	13	6.554	7.498	14.744	23	7.202	8.181	14.488
4	5.147	5.900	11.699	14	6.207	7.040	12.643	24	7.018	7.961	14.415
5	6.757	7.634	14.239	15	5.065	5.751	10.420	25	5.383	6.163	11.690
6	6.511	7.355	13.497	16	5.264	6.024	11.583	26	6.074	6.976	12.267
7	6.049	6.882	11.745	17	4.472	5.145	9.445	27	6.172	7.119	14.000
8	5.041	5.809	10.829	18	4.085	4.672	7.754	28	5.385	6.292	12.098
9	5.008	5.731	10.686	19	4.549	5.366	10.264	29	5.332	6.143	11.370
10	5.584	6.344	12.149	20	5.690	6.563	13.125	30	5.368	6.119	11.534
								31	4.934	5.658	10.624

4. Gráficas (Nacional e Internacional)

4.1 Por día de la semana (promedio)

N. únicos / Visitas (x 100)

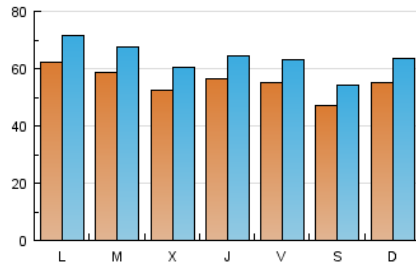

Páginas (x 100)

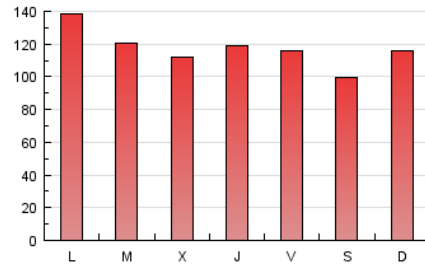

4.2 Por franja horaria (promedio)

Visitas (x 1000)

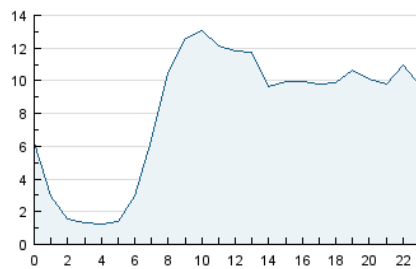

Páginas (x 1000)

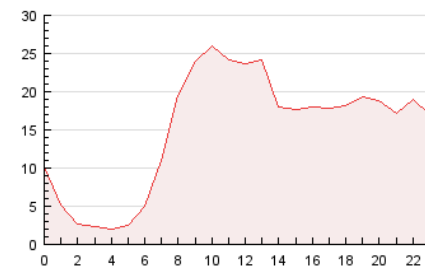

4.3 Por meses

N. únicos / Visitas (x 1000)

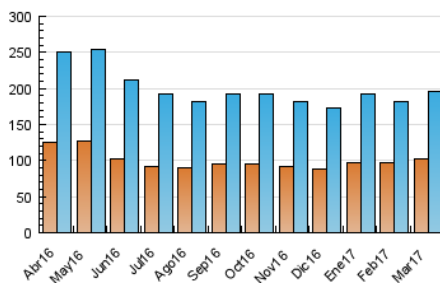

Páginas (x 1000)

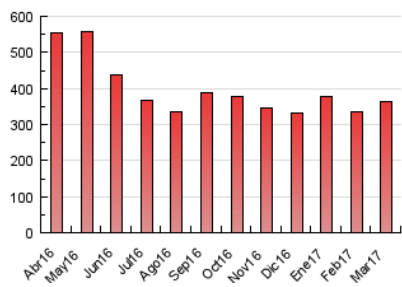



INFORMACION Y CONTROL DE PUBLICACIONES, S.A.

Velázquez, 46, 1º Drcha - Tel. 91 435 00 32 Fax 91 435 96 05 - 28001 - MADRID
 Entença, 218 Entr. 7 - Tel 93 439 24 18 Fax 93 419 25 34 - 08029 - BARCELONA

Anexo - Tráfico Nacional

Título: LA TRIBUNA DE ALBACETE
URL Primaria: http://www.latribunadealbacete.es
Editor: Ceres Comunicación Gráfica, S.A.U.
Domicilio: Avda. Castilla y León, 62
Ciudad: 09006 BURGOS
Teléfono: 94 725 22 56
Fax: 94 727 72 19
E-mail:
Clasificación: Noticias e Información
Sub-Clasificación: Noticias globales y actualidad

La Tribuna de Albacete.es

1. Cifras totales y promedios (Nacional)

MES - AÑO	NAVEGADORES UNICOS	VISITAS	PAGINAS
Marzo - 2017	94.913	185.685	348.171
PROMEDIO DIARIO	5.209	5.990	11.231
PROMEDIO LUNES-VIERNES	5.334	6.128	11.526
PROMEDIO SABADO-DOMINGO	4.850	5.593	10.385
PAGINAS / VISITAS	1,88		
DURACION MEDIA VISITAS	0:03:58		
DURACION MEDIA PAGINAS	0:04:32		

2. Secciones (Nacional)

	PAGINAS	%
HOME	149.519	42.94 %
RESTO	198.652	57.06 %

3. Por día del mes (Nacional)

Día	N. únicos	Visitas	Páginas	Día	N. únicos	Visitas	Páginas	Día	N. únicos	Visitas	Páginas
1	4.928	5.688	10.954	11	4.084	4.679	8.349	21	5.568	6.390	11.244
2	5.004	5.710	10.669	12	4.352	5.106	9.217	22	5.188	6.081	11.275
3	5.246	5.990	10.952	13	6.254	7.177	14.176	23	6.850	7.797	13.953
4	4.864	5.590	11.281	14	5.895	6.705	12.145	24	6.661	7.581	13.896
5	6.435	7.282	13.761	15	4.771	5.429	9.946	25	5.129	5.893	11.297
6	6.108	6.925	12.960	16	4.960	5.697	11.122	26	5.778	6.658	11.847
7	5.676	6.484	11.150	17	4.201	4.852	9.055	27	5.819	6.743	13.437
8	4.642	5.382	10.262	18	3.854	4.431	7.445	28	5.010	5.888	11.514
9	4.594	5.287	10.146	19	4.307	5.105	9.885	29	5.002	5.798	10.903
10	5.232	5.977	11.633	20	5.392	6.245	12.583	30	5.035	5.769	10.990
								31	4.636	5.346	10.124

4. Gráficas (Nacional)

4.1 Por día de la semana (promedio)

N. únicos / Visitas (x 100)

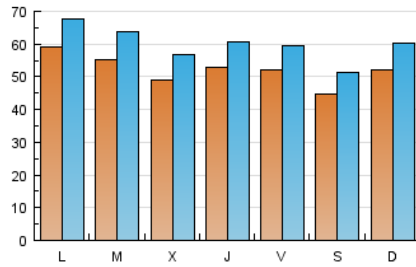

Páginas (x 100)

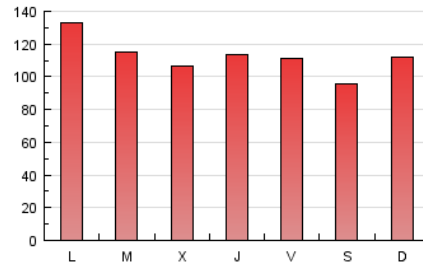

4.2 Por franja horaria (promedio)

Visitas (x 1000)

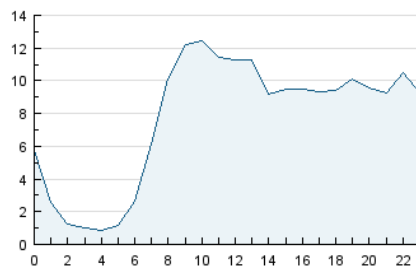

Páginas (x 1000)

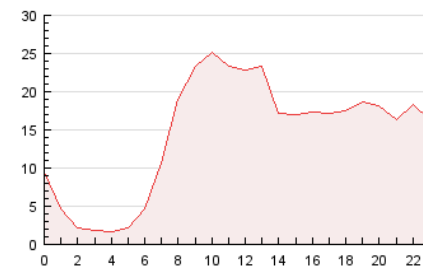

4.3 Por meses

N. únicos / Visitas (x 1000)

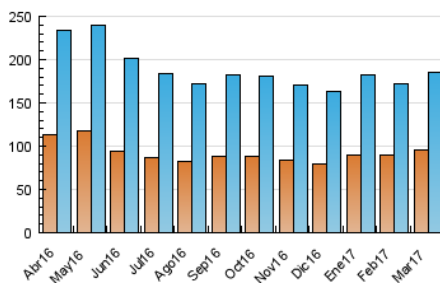

Páginas (x 1000)

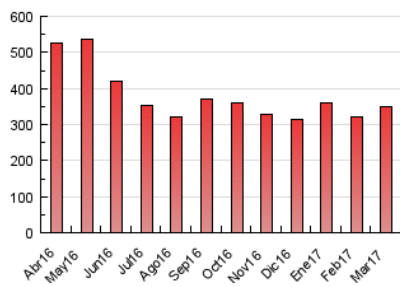

5. Observaciones

Este Medio Electrónico de Comunicación ha sido medido por la herramienta Google Analytics de Google

6. Definiciones básicas (Para más información ver Normas Técnicas para el Control de los Medios Electrónicos de Comunicación)

Página Vista:

Conjunto de ficheros enviado a un usuario como resultado de una petición del mismo recibida por el servidor. Cuando la página está formada por varios marcos (frames), el conjunto de los mismos tendrá, a efectos de cómptuo, la consideración de una página unitaria.

Visita:

Una secuencia ininterrumpida de páginas servidas a un usuario válido. Si dicho usuario no realiza peticiones de páginas en un periodo de tiempo (30 min) la siguiente petición constituirá el inicio de una nueva visita.

Navegador Único:

Total de combinaciones únicas de una dirección IP y un identificador adicional. Los medios pueden utilizar cookies o el Identificador de Alta de registro.

Duración Página Vista:

Tiempo acumulado en segundos de todas las páginas vistas (en visitas de dos o más páginas vistas), dividido por el número total de páginas vistas.

Duración Visita:

Tiempo en segundos de todas las visitas de dos o más páginas vistas, dividido por el número total de visitas de dos o más páginas vistas.

Tráfico nacional:

Audiencia/difusión correspondiente a España medida en base a los datos de las direcciones IP registradas por el sistema de medición.

7. Opinión

De OJDinteractiva, la división de INFORMACIÓN Y CONTROL DE PUBLICACIONES S.A.:

Hemos examinado la información facilitada por el editor del medio electrónico para el periodo que comprende la presente certificación.

Nuestro examen se ha realizado de acuerdo con las normas y procedimientos establecidos en las Normas Técnicas para el Control de los Medios Electrónicos de Comunicación.

En nuestra opinión, la presente acta presenta razonablemente la difusión/audiencia registrada por este medio electrónico.

ADVERTENCIA:

El trabajo de OJDinteractiva, la división de INFORMACIÓN Y CONTROL DE PUBLICACIONES S.A (INTROL) se limita a la realización de pruebas para la revisión de los datos de recuento suministrados por el editor con la finalidad de expresar una opinión sobre la razonabilidad de dichos datos de acuerdo con las Normas Técnicas para el control de los MEC.

Por tanto, INTROL no acepta responsabilidad alguna por las inexactitudes o errores que puedan existir en los datos de recuento. Tampoco acepta ninguna responsabilidad por la falsedad en los datos de recuento recibidos del editor, ni por otros datos de medición que no están incluidos en el análisis.

Abril - 2017

OJDinteractiva