ACTA DE CONTROL LA TRIBUNA DE ALBACETE

INFORMACION Y CONTROL DE PUBLICACIONES, S.A.

Serrano, 21 - 6 planta - Tel. 91 435 00 32 Fax 91 435 96 05 - 28001 MADRID
Entença, 218 Entr. 7 - Tel 93 439 24 18 Fax 93 419 25 34 - 08029 BARCELONA

Título:	LA TRIBUNA DE ALBACETE
URL Primaria:	http://www.latribunadealbacete.es
Editor:	Ceres Comunicación Gráfica, S.A.U.
Domicilio:	Avda. Castilla y León, 62
Ciudad:	09006 BURGOS
Teléfono:	94 725 22 56
Fax:	94 727 72 19
E-mail:	
Clasificación:	Noticias e Información
Sub-Clasificación:	Noticias de Interés General

1. Cifras totales y promedios (Nacional e Internacional)

MES - AÑO	NAVEGADORES UNICOS	VISITAS	PAGINAS
Febrero - 2012	64.829	134.031	421.175
PROMEDIO DIARIO	**4.301**	**4.622**	**14.523**
PROMEDIO LUNES-VIERNES	4.658	5.004	15.800
PROMEDIO SABADO-DOMINGO	3.364	3.619	11.172
PAGINAS / VISITAS	3,14		
DURACION MEDIA VISITAS	0:02:20		
DURACION MEDIA PAGINAS	0:00:45		

2. Secciones (Nacional e Internacional)

	PAGINAS	%
HOME	119.290	28.32 %
RESTO	301.885	71.68 %

3. Por día del mes (Nacional e Internacional)

Día	N. únicos	Visitas	Páginas	Día	N. únicos	Visitas	Páginas	Día	N. únicos	Visitas	Páginas
1	4.529	4.892	15.496	**11**	3.018	3.232	10.959	**21**	4.538	4.880	14.145
2	5.227	5.624	17.723	**12**	3.516	3.793	11.848	**22**	4.480	4.766	15.771
3	4.814	5.164	16.477	**13**	4.899	5.238	16.117	**23**	4.491	4.847	15.439
4	3.203	3.445	10.424	**14**	4.577	4.935	16.413	**24**	4.013	4.286	13.303
5	3.762	4.048	12.354	**15**	4.445	4.789	15.636	**25**	2.852	3.058	8.834
6	5.106	5.495	16.624	**16**	4.348	4.665	14.670	**26**	3.631	3.926	12.491
7	4.605	4.943	15.793	**17**	4.234	4.527	14.987	**27**	5.197	5.582	18.448
8	4.341	4.649	14.600	**18**	3.076	3.275	9.695	**28**	4.765	5.092	15.438
9	4.470	4.820	14.918	**19**	3.854	4.176	12.772	**29**	5.371	5.795	18.127
10	4.001	4.302	13.739	**20**	5.362	5.787	17.934				

© Copyright Información y Control de Publicaciones

4. Gráficas (Nacional e Internacional)

4.1 Por día de la semana (promedio)

N. únicos / Visitas (x 100)

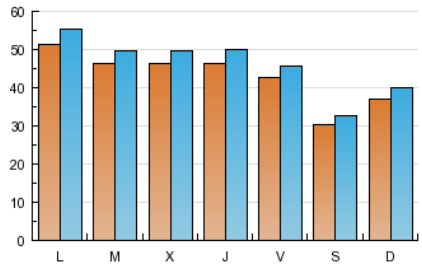

Páginas (x 100)

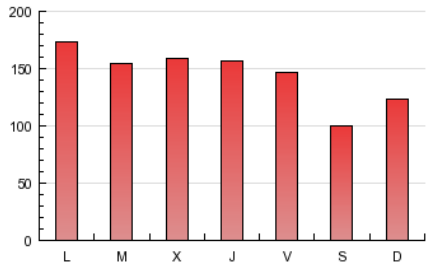

4.2 Por franja horaria (promedio)

Visitas (x 1000)

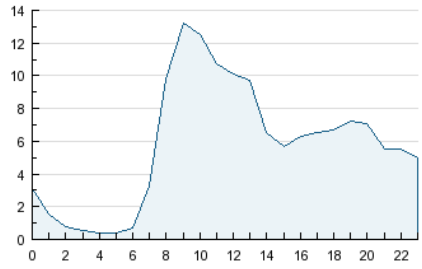

Páginas (x 1000)

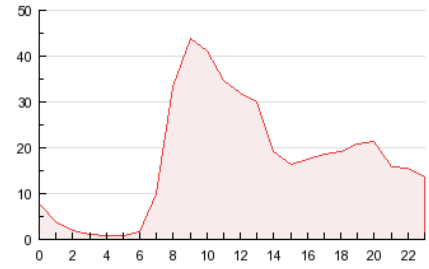

4.3 Por meses

N. únicos / Visitas (x 1000)

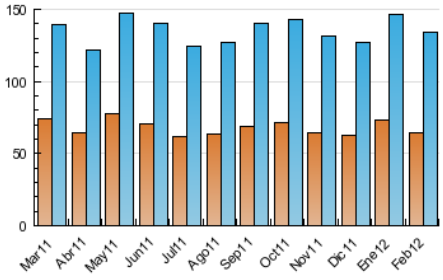

Páginas (x 1000)

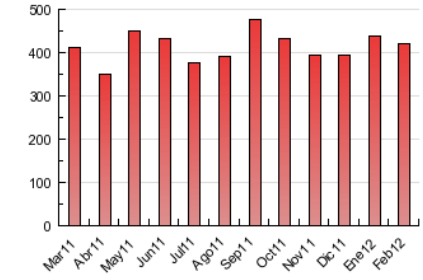

© Copyright Información y Control de Publicaciones

INFORMACION Y CONTROL DE PUBLICACIONES, S.A.

Serrano, 21 - 6 planta - Tel. 91 435 00 32 Fax 91 435 96 05 - 28001 MADRID

Entença, 218 Entr. 7 - Tel 93 439 24 18 Fax 93 419 25 34 - 08029 BARCELONA

Anexo - Tráfico Nacional

Título:	LA TRIBUNA DE ALBACETE
URL Primaria:	http://www.latribunadealbacete.es
Editor:	Ceres Comunicación Gráfica, S.A.U.
Domicilio:	Avda. Castilla y León, 62
Ciudad:	09006 BURGOS
Teléfono:	94 725 22 56
Fax:	94 727 72 19
E-mail:	
Clasificación:	Noticias e Información
Sub-Clasificación:	Noticias de Interés General

1. Cifras totales y promedios (Nacional)

MES - AÑO	NAVEGADORES UNICOS	VISITAS	PAGINAS
Febrero - 2012	60.184	127.335	408.403
PROMEDIO DIARIO	**4.082**	**4.391**	**14.083**
PROMEDIO LUNES-VIERNES	4.422	4.755	15.324
PROMEDIO SABADO-DOMINGO	3.190	3.435	10.824
PAGINAS / VISITAS	3,21		
DURACION MEDIA VISITAS	0:02:22		
DURACION MEDIA PAGINAS	0:00:45		

2. Secciones (Nacional)

	PAGINAS	%
HOME	115.932	28.39 %
RESTO	292.471	71.61 %

3. Por día del mes (Nacional)

Día	N. únicos	Visitas	Páginas	Día	N. únicos	Visitas	Páginas	Día	N. únicos	Visitas	Páginas
1	4.310	4.660	15.073	**11**	2.860	3.066	10.656	**21**	4.297	4.618	13.619
2	4.962	5.346	17.155	**12**	3.360	3.622	11.483	**22**	4.276	4.553	15.306
3	4.567	4.899	16.019	**13**	4.700	5.027	15.698	**23**	4.285	4.632	15.025
4	3.033	3.263	10.059	**14**	4.356	4.699	15.958	**24**	3.790	4.050	12.888
5	3.588	3.867	12.005	**15**	4.245	4.578	15.171	**25**	2.694	2.895	8.547
6	4.878	5.252	16.187	**16**	4.090	4.397	14.157	**26**	3.440	3.719	12.095
7	4.376	4.701	15.295	**17**	4.030	4.311	14.561	**27**	4.933	5.306	17.952
8	4.148	4.444	14.200	**18**	2.900	3.092	9.334	**28**	4.513	4.828	14.940
9	4.250	4.594	14.498	**19**	3.642	3.955	12.411	**29**	4.962	5.374	17.414
10	3.794	4.083	13.314	**20**	5.091	5.504	17.383				

© Copyright Información y Control de Publicaciones

4. Gráficas (Nacional)

4.1 Por día de la semana (promedio)

N. únicos / Visitas (x 100)

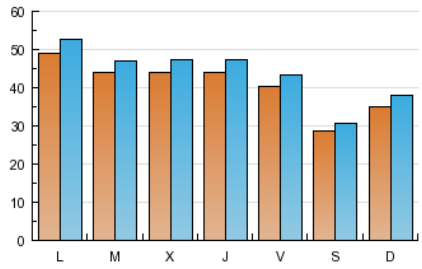

Páginas (x 100)

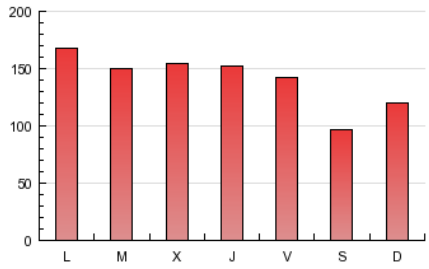

4.2 Por franja horaria (promedio)

Visitas (x 1000)

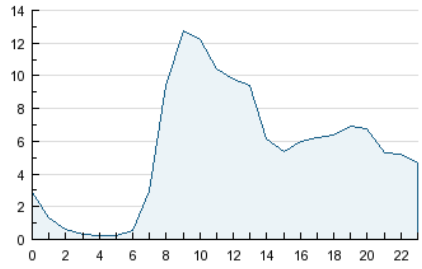

Páginas (x 1000)

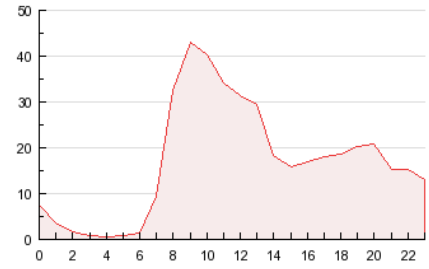

4.3 Por meses

N. únicos / Visitas (x 1000)

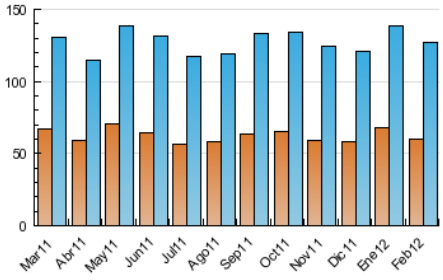

Páginas (x 1000)

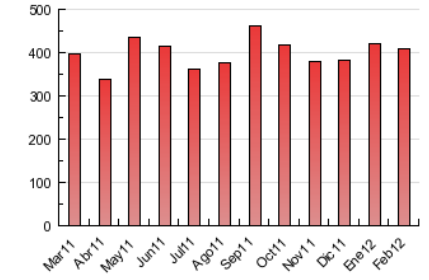

© Copyright Información y Control de Publicaciones

5. Definiciones básicas (Para más información ver Normas Técnicas para el Control de los Medios Electrónicos de Comunicación)

Página Vista:
Conjunto de ficheros enviado a un usuario como resultado de una petición del mismo recibida por el servidor. Cuando la página está formada por varios marcos (frames), el conjunto de los mismos tendrá, a efectos de cómptuo, la consideración de una página unitaria.

Visita:
Una secuencia ininterrumpida de páginas servidas a un usuario válido. Si dicho usuario no realiza peticiones de páginas en un periodo de tiempo (30 min) la siguiente petición constituirá el inicio de una nueva visita.

Navegador Único:
Total de combinaciones únicas de una dirección IP y un identificador adicional. Los medios pueden utilizar cookies o el Identificador de Alta de registro.

Duración Página Vista:
Tiempo acumulado en segundos de todas las páginas vistas (en visitas de dos o más páginas vistas), dividido por el número total de páginas vistas.

Duración Visita:
Tiempo en segundos de todas las visitas de dos o más páginas vistas, dividido por el número total de dos o más páginas vistas.

Tráfico nacional:
Audiencia/difusión correspondiente a España medida en base a los datos de las direcciones IP registradas por el sistema de medición.

6. Opinión

De OJDinteractiva, la división de INFORMACIóN Y CONTROL DE PUBLICACIONES S.A.:
Hemos examinado la información facilitada por el editor del medio electrónico para el periodo que comprende la presente certificación.
Nuestro examen se ha realizado de acuerdo con las normas y procedimientos establecidos en las Normas Técnicas para el Control de los Medios Electrónicos de Comunicación.
En nuestra opinión, la presente acta presenta razonablemente la difusión/audiencia registrada por este medio electrónico.

ADVERTENCIA:
El trabajo de OJDinteractiva, la división de INFORMACIóN Y CONTROL DE PUBLICACIONES S.A (INTROL) se limita a la realización de pruebas para la revisión de los datos de recuento suministrados por el editor con la finalidad de expresar una opinión sobre la razonabilidad de dichos datos de acuerdo con las Normas Técnicas para el control de los MEC.
Por tanto, INTROL no acepta responsabilidad alguna por las inexactitudes o errores que puedan existir en los datos de recuento. Tampoco acepta ninguna responsabilidad por la falsedad en los datos de recuento recibidos del editor, ni por otros datos de medición que no están incluidos en el análisis.

© Copyright Información y Control de Publicaciones