ACTA DE CONTROL LFP.ES

INFORMACION Y CONTROL DE PUBLICACIONES, S.A.

Serrano, 21 - 6 planta - Tel. 91 435 00 32 Fax 91 435 96 05 - 28001 MADRID
Entença, 218 Entr. 7 - Tel 93 439 24 18 Fax 93 419 25 34 - 08029 BARCELONA

Título: LFP.ES
URL Primaria: http://www.lfp.es
Editor: Sociedad Española de Fútbol Profesional, S.A.U.
Domicilio: C/Hernandez de Tejada, 10
Ciudad: 28027 MADRID
Teléfono: 91 205 50 00
Fax: 91 408 08 28
E-mail:
Clasificación: Entretenimiento
Sub-Clasificación: Deportes

1. Cifras totales y promedios (Nacional e Internacional)

MES - AÑO	NAVEGADORES UNICOS	VISITAS	PAGINAS
Junio - 2012	331.147	460.629	1.426.186
PROMEDIO DIARIO	**13.779**	**15.354**	**47.540**
PROMEDIO LUNES-VIERNES	11.780	13.120	40.887
PROMEDIO SABADO-DOMINGO	18.444	20.567	63.063
PAGINAS / VISITAS	3,10		
DURACION MEDIA VISITAS	0:02:53		
DURACION MEDIA PAGINAS	0:00:56		

2. Secciones (Nacional e Internacional)

	PAGINAS	%
HOME	101.035	7.08 %
RESTO	1.325.151	92.92 %

3. Por día del mes (Nacional e Internacional)

Día	N. únicos	Visitas	Páginas	Día	N. únicos	Visitas	Páginas	Día	N. únicos	Visitas	Páginas
1	12.886	14.066	45.082	**11**	15.527	16.975	49.614	**21**	8.504	9.507	25.060
2	22.772	25.604	79.504	**12**	9.918	11.109	33.886	**22**	8.591	9.521	27.683
3	51.798	58.566	188.101	**13**	13.199	14.546	45.808	**23**	8.280	9.094	26.119
4	21.068	23.680	79.971	**14**	11.125	12.329	35.234	**24**	9.338	10.179	28.563
5	13.042	14.773	47.927	**15**	9.197	10.093	28.863	**25**	9.468	10.462	36.419
6	21.025	23.421	74.882	**16**	15.858	17.683	51.067	**26**	8.988	10.237	38.209
7	16.077	18.140	55.880	**17**	11.295	12.435	35.797	**27**	11.794	13.499	35.243
8	12.306	13.618	43.746	**18**	10.273	11.153	32.339	**28**	10.237	11.518	37.867
9	14.176	15.617	47.213	**19**	8.412	9.261	27.740	**29**	7.907	8.977	32.020
10	25.217	27.674	80.687	**20**	7.830	8.639	25.145	**30**	7.260	8.253	30.517

© Copyright Información y Control de Publicaciones

4. Gráficas (Nacional e Internacional)

4.1 Por día de la semana (promedio)

N. únicos / Visitas (x 100)

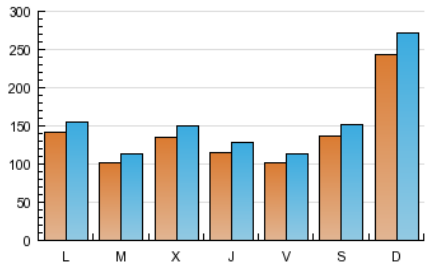

Páginas (x 100)

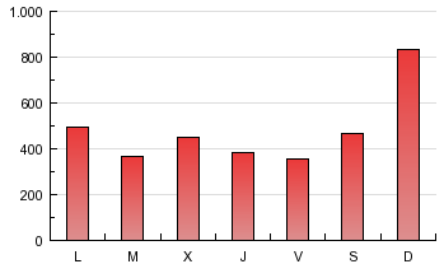

4.2 Por franja horaria (promedio)

Visitas (x 1000)

Páginas (x 1000)

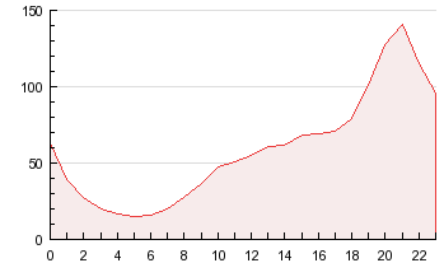

4.3 Por meses

N. únicos / Visitas (x 1000)

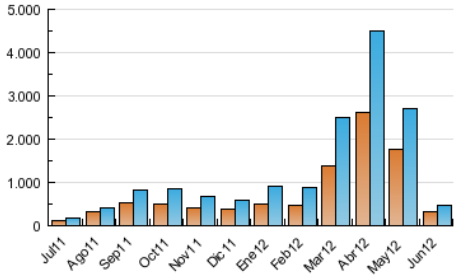

Páginas (x 1000)

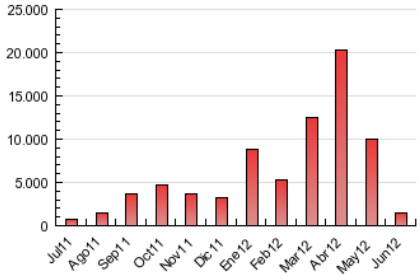

© Copyright Información y Control de Publicaciones

ACTA DE CONTROL LFP.ES

INFORMACION Y CONTROL DE PUBLICACIONES, S.A.

Serrano, 21 - 6 planta - Tel. 91 435 00 32 Fax 91 435 96 05 - 28001 MADRID
Entença, 218 Entr. 7 - Tel 93 439 24 18 Fax 93 419 25 34 - 08029 BARCELONA

Anexo - Tráfico Nacional

Título:	LFP.ES
URL Primaria:	http://www.lfp.es
Editor:	Sociedad Española de Fútbol Profesional, S.A.U.
Domicilio:	C/Hernandez de Tejada, 10
Ciudad:	28027 MADRID
Teléfono:	91 205 50 00
Fax:	91 408 08 28
E-mail:	
Clasificación:	Entretenimiento
Sub-Clasificación:	Deportes

1. Cifras totales y promedios (Nacional)

MES - AÑO	NAVEGADORES UNICOS	VISITAS	PAGINAS
Junio - 2012	231.537	339.065	1.109.264
PROMEDIO DIARIO	**10.080**	**11.302**	**36.975**
PROMEDIO LUNES-VIERNES	8.149	9.172	30.159
PROMEDIO SABADO-DOMINGO	14.586	16.273	52.880
PAGINAS / VISITAS	3,27		
DURACION MEDIA VISITAS	0:02:49		
DURACION MEDIA PAGINAS	0:00:51		

2. Secciones (Nacional)

	PAGINAS	%
HOME	53.899	4.86 %
RESTO	1.055.365	95.14 %

3. Por día del mes (Nacional)

Día	N. únicos	Visitas	Páginas	Día	N. únicos	Visitas	Páginas	Día	N. únicos	Visitas	Páginas
1	9.396	10.356	34.339	**11**	11.712	12.803	39.884	**21**	4.723	5.374	15.895
2	18.463	20.839	68.274	**12**	6.840	7.753	25.197	**22**	4.997	5.529	18.345
3	46.665	52.638	173.020	**13**	9.920	11.000	36.236	**23**	4.968	5.466	17.404
4	17.502	19.769	66.467	**14**	7.596	8.532	26.042	**24**	5.676	6.193	18.682
5	9.843	11.313	36.422	**15**	6.205	6.864	20.687	**25**	5.560	6.288	22.778
6	17.601	19.651	63.951	**16**	12.314	13.583	42.460	**26**	5.472	6.432	25.275
7	12.753	14.507	44.664	**17**	8.112	8.872	26.845	**27**	4.999	5.833	19.604
8	8.823	9.798	33.542	**18**	6.732	7.353	22.392	**28**	5.806	6.769	24.206
9	9.786	10.838	37.402	**19**	5.358	6.008	19.322	**29**	4.609	5.427	21.309
10	21.001	22.972	70.967	**20**	4.690	5.253	16.787	**30**	4.287	5.052	20.866

© Copyright Información y Control de Publicaciones

4. Gráficas (Nacional)

4.1 Por día de la semana (promedio)

N. únicos / Visitas (x 100)

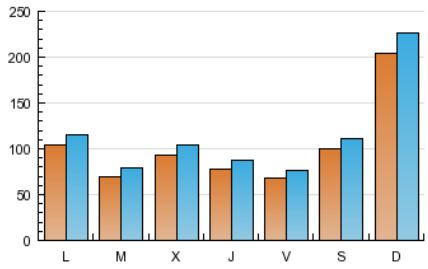

Páginas (x 100)

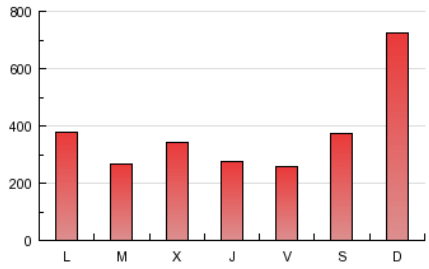

4.2 Por franja horaria (promedio)

Visitas (x 1000)

Páginas (x 1000)

4.3 Por meses

N. únicos / Visitas (x 1000)

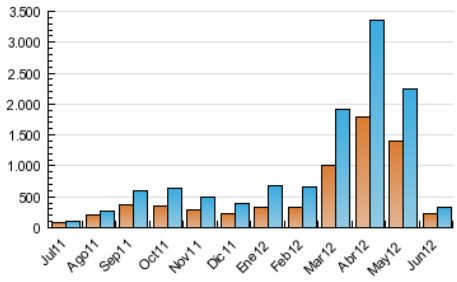

Páginas (x 1000)

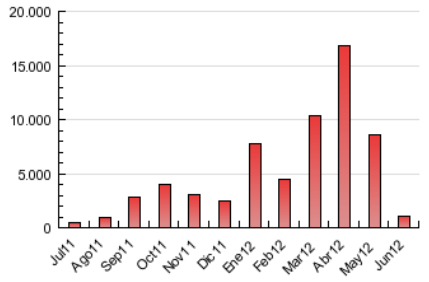

© Copyright Información y Control de Publicaciones

5. Definiciones básicas (Para más información ver Normas Técnicas para el Control de los Medios Electrónicos de Comunicación)

Página Vista:
Conjunto de ficheros enviado a un usuario como resultado de una petición del mismo recibida por el servidor. Cuando la página está formada por varios marcos (frames), el conjunto de los mismos tendrá, a efectos de cómptuo, la consideración de una página unitaria.

Visita:
Una secuencia ininterrumpida de páginas servidas a un usuario válido. Si dicho usuario no realiza peticiones de páginas en un periodo de tiempo (30 min) la siguiente petición constituirá el inicio de una nueva visita.

Navegador Único:
Total de combinaciones únicas de una dirección IP y un identificador adicional. Los medios pueden utilizar cookies o el Identificador de Alta de registro.

Duración Página Vista:
Tiempo acumulado en segundos de todas las páginas vistas (en visitas de dos o más páginas vistas), dividido por el número total de páginas vistas.

Duración Visita:
Tiempo en segundos de todas las visitas de dos o más páginas vistas, dividido por el número total de dos o más páginas vistas.

Tráfico nacional:
Audiencia/difusión correspondiente a España medida en base a los datos de las direcciones IP registradas por el sistema de medición.

6. Opinión

De OJDinteractiva, la división de INFORMACIóN Y CONTROL DE PUBLICACIONES S.A.:
Hemos examinado la información facilitada por el editor del medio electrónico para el periodo que comprende la presente certificación.
Nuestro examen se ha realizado de acuerdo con las normas y procedimientos establecidos en las Normas Técnicas para el Control de los Medios Electrónicos de Comunicación.
En nuestra opinión, la presente acta presenta razonablemente la difusión/audiencia registrada por este medio electrónico.

ADVERTENCIA:
El trabajo de OJDinteractiva, la división de INFORMACIóN Y CONTROL DE PUBLICACIONES S.A (INTROL) se limita a la realización de pruebas para la revisión de los datos de recuento suministrados por el editor con la finalidad de expresar una opinión sobre la razonabilidad de dichos datos de acuerdo con las Normas Técnicas para el control de los MEC.
Por tanto, INTROL no acepta responsabilidad alguna por las inexactitudes o errores que puedan existir en los datos de recuento. Tampoco acepta ninguna responsabilidad por la falsedad en los datos de recuento recibidos del editor, ni por otros datos de medición que no están incluidos en el análisis.

© Copyright Información y Control de Publicaciones