ACTA DE CONTROL MSN

INFORMACION Y CONTROL DE PUBLICACIONES, S.A.

Serrano, 21 - 6 planta - Tel. 91 435 00 32 Fax 91 435 96 05 - 28001 MADRID
Entença, 218 Entr. 7 - Tel 93 439 24 18 Fax 93 419 25 34 - 08029 BARCELONA

Título: MSN
URL Primaria: http://es.msn.com
Editor: MSN
Domicilio: Paseo del Club Deportivo, 1 | Centro Empresarial La Finca - Edificio 1
Ciudad: 28223 POZUELO DE ALARCÓN
Teléfono:
Fax: 91 391 95 15 / 90 01
E-mail:
Clasificación: Buscadores, Portales y Comunidades
Sub-Clasificación: Portales de interés general

1. Cifras totales y promedios (Nacional e Internacional)

MES - AÑO	NAVEGADORES UNICOS	VISITAS	PAGINAS
Junio - 2012	39.279.191	122.662.428	260.635.091
PROMEDIO DIARIO	**2.819.761**	**4.088.748**	**8.687.836**
PROMEDIO LUNES-VIERNES	3.156.382	4.597.089	9.712.316
PROMEDIO SABADO-DOMINGO	2.034.311	2.902.617	6.297.383
PAGINAS / VISITAS	2,12		
DURACION MEDIA VISITAS	0:27:00		
DURACION MEDIA PAGINAS	0:12:42		

2. Secciones (Nacional e Internacional)

	PAGINAS	%
HOME	136.561.210	52.40 %
RESTO	124.073.881	47.60 %

3. Por día del mes (Nacional e Internacional)

Día	N. únicos	Visitas	Páginas	Día	N. únicos	Visitas	Páginas	Día	N. únicos	Visitas	Páginas
1	3.184.036	4.548.119	9.569.213	11	3.240.870	4.735.456	9.782.972	21	3.122.019	4.564.058	9.631.491
2	2.165.121	3.034.757	6.513.253	12	3.300.318	4.838.289	10.377.220	22	2.905.452	4.206.103	8.822.125
3	2.154.320	3.056.877	6.575.190	13	3.261.880	4.783.776	10.074.977	23	1.934.410	2.751.445	5.929.621
4	3.360.640	4.812.220	9.913.000	14	3.205.149	4.697.750	9.930.116	24	1.872.096	2.679.483	5.924.038
5	3.391.158	4.910.820	10.743.965	15	2.995.942	4.340.636	9.186.484	25	3.107.457	4.547.685	9.666.074
6	3.310.298	4.803.511	10.174.876	16	2.048.999	2.930.101	6.416.559	26	3.139.409	4.612.428	9.691.920
7	3.222.262	4.690.472	9.979.658	17	2.006.902	2.896.634	6.287.444	27	3.006.846	4.408.769	9.512.845
8	2.992.446	4.320.143	8.987.257	18	3.189.399	4.667.662	9.660.687	28	3.058.498	4.491.928	9.682.091
9	2.090.174	2.984.642	6.409.926	19	3.286.997	4.812.235	10.099.455	29	2.814.946	4.083.304	8.722.354
10	2.033.050	2.941.338	6.398.986	20	3.187.993	4.663.507	9.749.862	30	2.003.731	2.848.280	6.221.432

© Copyright Información y Control de Publicaciones

4. Gráficas (Nacional e Internacional)

4.1 Por día de la semana (promedio)

N. únicos / Visitas (x 100)

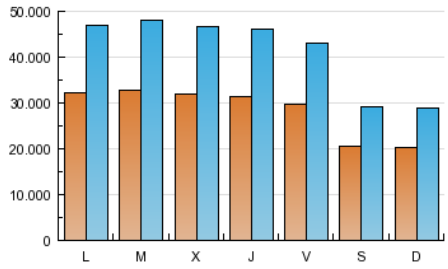

Páginas (x 100)

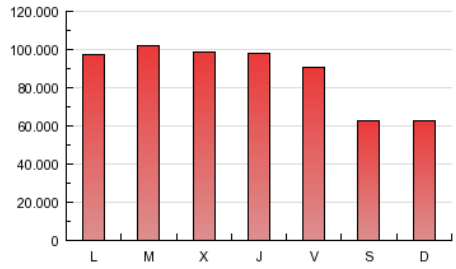

4.2 Por franja horaria (promedio)

Visitas (x 1000)

Páginas (x 1000)

4.3 Por meses

N. únicos / Visitas (x 1000)

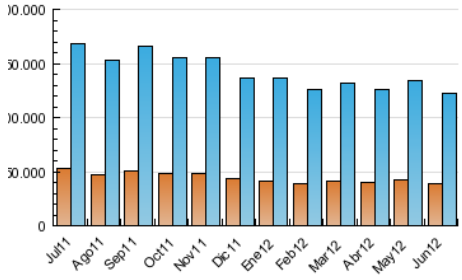

Páginas (x 1000)

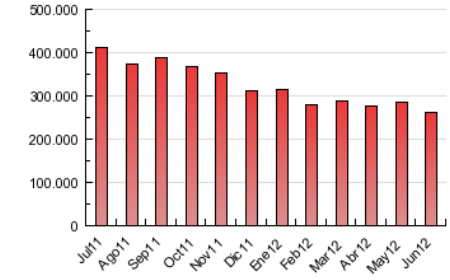

© Copyright Información y Control de Publicaciones

ACTA DE CONTROL MSN

INFORMACION Y CONTROL DE PUBLICACIONES, S.A.

Serrano, 21 - 6 planta - Tel. 91 435 00 32 Fax 91 435 96 05 - 28001 MADRID
Entença, 218 Entr. 7 - Tel 93 439 24 18 Fax 93 419 25 34 - 08029 BARCELONA

Anexo - Tráfico Nacional

Título: MSN
URL Primaria: http://es.msn.com
Editor: MSN
Domicilio: Paseo del Club Deportivo, 1 | Centro Empresarial La Finca - Edificio 1
Ciudad: 28223 POZUELO DE ALARCÓN
Teléfono:
Fax: 91 391 95 15 / 90 01
E-mail:
Clasificación: Buscadores, Portales y Comunidades
Sub-Clasificación: Portales de interés general

1. Cifras totales y promedios (Nacional)

MES - AÑO	NAVEGADORES UNICOS	VISITAS	PAGINAS
Junio - 2012	26.167.557	83.550.956	178.473.382
PROMEDIO DIARIO	**1.927.901**	**2.785.032**	**5.949.113**
PROMEDIO LUNES-VIERNES	2.172.338	3.149.801	6.676.536
PROMEDIO SABADO-DOMINGO	1.357.549	1.933.903	4.251.791
PAGINAS / VISITAS	2,14		
DURACION MEDIA VISITAS	0:26:43		
DURACION MEDIA PAGINAS	0:12:30		

2. Secciones (Nacional)

	PAGINAS	%
HOME	92.353.936	51.75 %
RESTO	86.119.446	48.25 %

3. Por día del mes (Nacional)

Día	N. únicos	Visitas	Páginas	Día	N. únicos	Visitas	Páginas	Día	N. únicos	Visitas	Páginas
1	2.159.557	3.035.922	6.399.539	11	2.333.146	3.417.872	7.060.229	21	2.134.488	3.107.841	6.580.681
2	1.402.147	1.950.447	4.254.431	12	2.295.146	3.360.281	7.287.615	22	1.937.044	2.780.666	5.847.794
3	1.538.350	2.173.159	4.702.721	13	2.245.358	3.282.102	6.942.781	23	1.203.985	1.708.543	3.740.541
4	2.389.357	3.409.212	7.011.655	14	2.187.930	3.196.019	6.777.375	24	1.275.759	1.823.699	4.081.433
5	2.350.485	3.376.800	7.464.173	15	2.011.910	2.888.762	6.146.127	25	2.158.568	3.163.959	6.753.307
6	2.287.370	3.297.315	7.005.294	16	1.312.210	1.876.088	4.190.887	26	2.135.367	3.126.321	6.582.632
7	2.225.786	3.224.169	6.899.529	17	1.415.100	2.043.531	4.457.371	27	2.024.221	2.951.941	6.384.737
8	2.024.382	2.894.736	6.037.594	18	2.283.476	3.352.661	6.938.108	28	2.076.823	3.035.945	6.577.970
9	1.352.513	1.930.359	4.231.998	19	2.265.459	3.309.826	6.971.494	29	1.886.439	2.712.059	5.805.655
10	1.439.037	2.084.749	4.586.501	20	2.206.789	3.221.417	6.732.977	30	1.278.842	1.814.555	4.020.233

© Copyright Información y Control de Publicaciones

4. Gráficas (Nacional)

4.1 Por día de la semana (promedio)

N. únicos / Visitas (x 100)

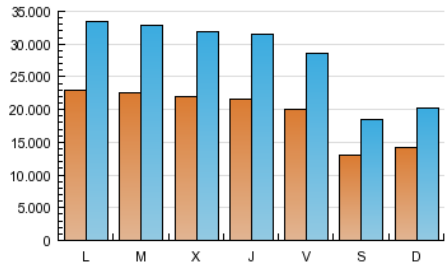

Páginas (x 100)

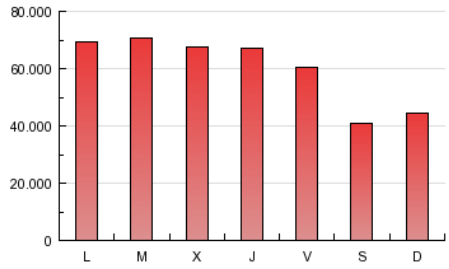

4.2 Por franja horaria (promedio)

Visitas (x 1000)

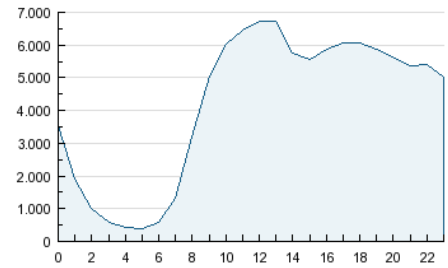

Páginas (x 1000)

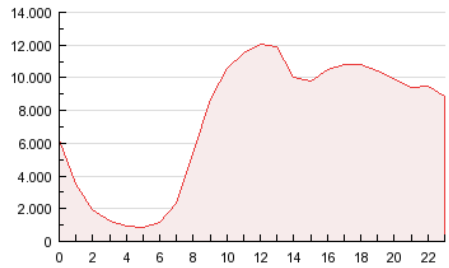

4.3 Por meses

N. únicos / Visitas (x 1000)

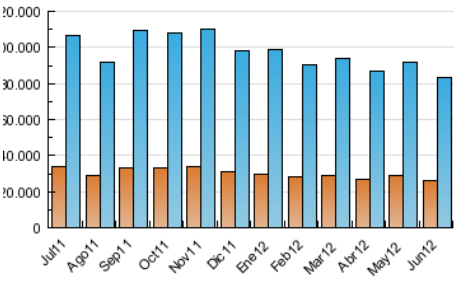

Páginas (x 1000)

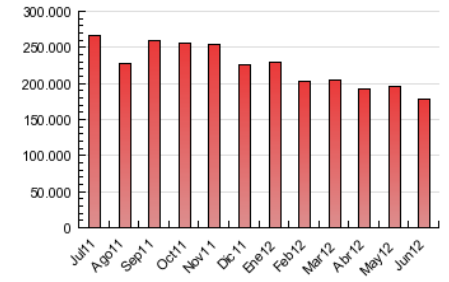

© Copyright Información y Control de Publicaciones

5. Definiciones básicas (Para más información ver Normas Técnicas para el Control de los Medios Electrónicos de Comunicación)

Página Vista:
Conjunto de ficheros enviado a un usuario como resultado de una petición del mismo recibida por el servidor. Cuando la página está formada por varios marcos (frames), el conjunto de los mismos tendrá, a efectos de cómptuo, la consideración de una página unitaria.

Visita:
Una secuencia ininterrumpida de páginas servidas a un usuario válido. Si dicho usuario no realiza peticiones de páginas en un periodo de tiempo (30 min) la siguiente petición constituirá el inicio de una nueva visita.

Navegador Único:
Total de combinaciones únicas de una dirección IP y un identificador adicional. Los medios pueden utilizar cookies o el Identificador de Alta de registro.

Duración Página Vista:
Tiempo acumulado en segundos de todas las páginas vistas (en visitas de dos o más páginas vistas), dividido por el número total de páginas vistas.

Duración Visita:
Tiempo en segundos de todas las visitas de dos o más páginas vistas, dividido por el número total de dos o más páginas vistas.

Tráfico nacional:
Audiencia/difusión correspondiente a España medida en base a los datos de las direcciones IP registradas por el sistema de medición.

6. Opinión

De OJDinteractiva, la división de INFORMACIóN Y CONTROL DE PUBLICACIONES S.A.:
Hemos examinado la información facilitada por el editor del medio electrónico para el periodo que comprende la presente certificación.
Nuestro examen se ha realizado de acuerdo con las normas y procedimientos establecidos en las Normas Técnicas para el Control de los Medios Electrónicos de Comunicación.
En nuestra opinión, la presente acta presenta razonablemente la difusión/audiencia registrada por este medio electrónico.

ADVERTENCIA:
El trabajo de OJDinteractiva, la división de INFORMACIóN Y CONTROL DE PUBLICACIONES S.A (INTROL) se limita a la realización de pruebas para la revisión de los datos de recuento suministrados por el editor con la finalidad de expresar una opinión sobre la razonabilidad de dichos datos de acuerdo con las Normas Técnicas para el control de los MEC.
Por tanto, INTROL no acepta responsabilidad alguna por las inexactitudes o errores que puedan existir en los datos de recuento. Tampoco acepta ninguna responsabilidad por la falsedad en los datos de recuento recibidos del editor, ni por otros datos de medición que no están incluidos en el análisis.

© Copyright Información y Control de Publicaciones