ACTA DE CONTROL MSN

INFORMACION Y CONTROL DE PUBLICACIONES, S.A.

Serrano, 21 - 6 planta - Tel. 91 435 00 32 Fax 91 435 96 05 - 28001 MADRID
Entença, 218 Entr. 7 - Tel 93 439 24 18 Fax 93 419 25 34 - 08029 BARCELONA

Título: MSN
URL Primaria: http://es.msn.com
Editor: MSN
Domicilio: Paseo del Club Deportivo, 1 | Centro Empresarial La Finca - Edificio 1
Ciudad: 28223 POZUELO DE ALARCÓN
Teléfono:
Fax: 91 391 95 15 / 90 01
E-mail:
Clasificación: Buscadores, Portales y Comunidades
Sub-Clasificación: Portales de interés general

1. Cifras totales y promedios (Nacional e Internacional)

MES - AÑO	NAVEGADORES UNICOS	VISITAS	PAGINAS
Marzo - 2012	40.613.225	132.162.174	287.209.665
PROMEDIO DIARIO	**2.912.657**	**4.263.296**	**9.264.828**
PROMEDIO LUNES-VIERNES	3.235.696	4.748.669	10.246.387
PROMEDIO SABADO-DOMINGO	2.123.006	3.076.829	6.865.460
PAGINAS / VISITAS	2,17		
DURACION MEDIA VISITAS	0:24:03		
DURACION MEDIA PAGINAS	0:11:07		

2. Secciones (Nacional e Internacional)

	PAGINAS	%
HOME	147.653.704	51.41 %
RESTO	139.555.961	48.59 %

3. Por día del mes (Nacional e Internacional)

Día	N. únicos	Visitas	Páginas	Día	N. únicos	Visitas	Páginas	Día	N. únicos	Visitas	Páginas
1	3.436.232	4.935.728	11.011.779	11	2.215.264	3.236.770	7.366.390	21	3.343.673	4.977.100	10.656.826
2	3.093.217	4.377.338	9.922.297	12	3.399.690	5.004.201	10.744.283	22	3.271.825	4.856.225	10.330.821
3	2.124.318	3.025.369	7.008.472	13	3.421.369	5.046.752	10.997.976	23	3.006.751	4.402.298	9.376.962
4	2.143.222	3.102.338	7.091.624	14	3.368.133	4.965.980	10.377.550	24	2.111.836	3.074.755	6.666.697
5	3.241.865	4.708.686	10.367.439	15	3.296.355	4.853.443	10.394.204	25	1.984.529	2.873.385	6.273.929
6	3.443.146	5.036.533	10.962.723	16	3.038.833	4.432.561	9.389.998	26	3.114.580	4.549.241	9.324.785
7	3.374.967	4.935.821	11.020.752	17	2.119.724	3.072.727	6.723.555	27	3.265.240	4.841.027	10.269.055
8	3.368.790	4.949.039	10.977.325	18	2.065.914	3.017.355	6.659.905	28	3.179.991	4.697.110	10.244.421
9	3.120.985	4.540.205	9.977.295	19	2.963.135	4.368.856	9.183.832	29	3.119.868	4.672.719	10.164.628
10	2.190.194	3.170.942	7.109.653	20	3.378.703	5.019.663	10.611.328	30	2.937.958	4.300.190	9.114.242
								31	2.152.054	3.117.817	6.888.919

© Copyright Información y Control de Publicaciones

4. Gráficas (Nacional e Internacional)

4.1 Por día de la semana (promedio)

N. únicos / Visitas (x 100)

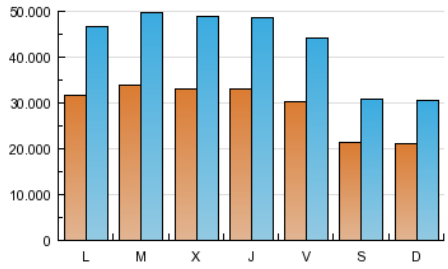

Páginas (x 100)

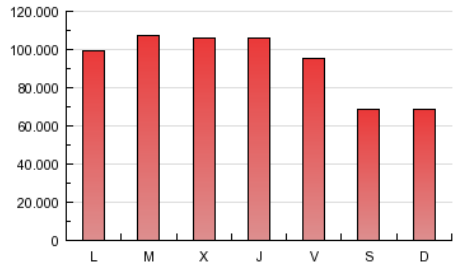

4.2 Por franja horaria (promedio)

Visitas (x 1000)

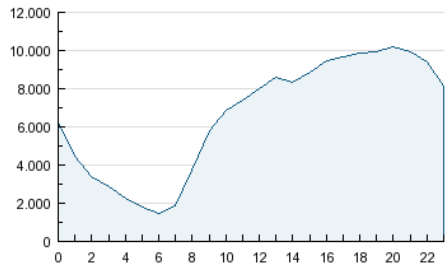

Páginas (x 1000)

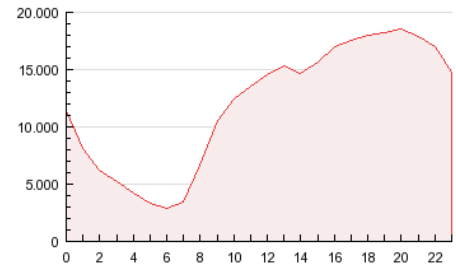

4.3 Por meses

N. únicos / Visitas (x 1000)

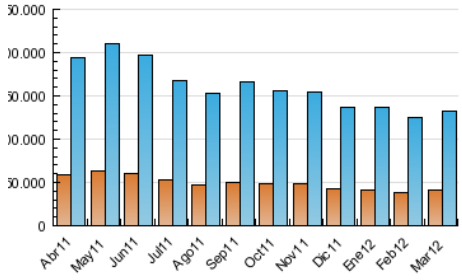

Páginas (x 1000)

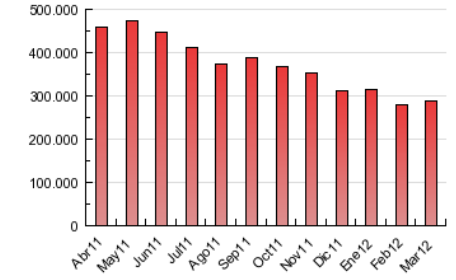

© Copyright Información y Control de Publicaciones

ACTA DE CONTROL MSN

INFORMACION Y CONTROL DE PUBLICACIONES, S.A.

Serrano, 21 - 6 planta - Tel. 91 435 00 32 Fax 91 435 96 05 - 28001 MADRID
Entença, 218 Entr. 7 - Tel 93 439 24 18 Fax 93 419 25 34 - 08029 BARCELONA

Anexo - Tráfico Nacional

Título: MSN
URL Primaria: http://es.msn.com
Editor: MSN
Domicilio: Paseo del Club Deportivo, 1 | Centro Empresarial La Finca - Edificio 1
Ciudad: 28223 POZUELO DE ALARCÓN
Teléfono:
Fax: 91 391 95 15 / 90 01
E-mail:
Clasificación: Buscadores, Portales y Comunidades
Sub-Clasificación: Portales de interés general

1. Cifras totales y promedios (Nacional)

MES - AÑO	NAVEGADORES UNICOS	VISITAS	PAGINAS
Marzo - 2012	28.638.121	93.835.018	204.464.352
PROMEDIO DIARIO	**2.082.753**	**3.026.936**	**6.595.624**
PROMEDIO LUNES-VIERNES	2.322.227	3.380.048	7.299.657
PROMEDIO SABADO-DOMINGO	1.497.372	2.163.773	4.874.657
PAGINAS / VISITAS	2,18		
DURACION MEDIA VISITAS	0:23:13		
DURACION MEDIA PAGINAS	0:10:42		

2. Secciones (Nacional)

	PAGINAS	%
HOME	104.438.181	51.08 %
RESTO	100.026.171	48.92 %

3. Por día del mes (Nacional)

Día	N. únicos	Visitas	Páginas	Día	N. únicos	Visitas	Páginas	Día	N. únicos	Visitas	Páginas
1	2.505.330	3.544.286	7.897.985	11	1.631.529	2.378.749	5.470.222	21	2.423.965	3.587.305	7.678.283
2	2.198.400	3.049.987	6.953.735	12	2.477.347	3.629.652	7.783.787	22	2.359.512	3.476.732	7.368.540
3	1.452.220	2.050.010	4.825.980	13	2.458.744	3.594.267	7.835.440	23	2.136.834	3.092.638	6.590.423
4	1.583.260	2.283.490	5.269.647	14	2.404.911	3.516.421	7.304.662	24	1.462.271	2.123.268	4.614.547
5	2.351.747	3.391.182	7.468.719	15	2.346.288	3.427.222	7.384.967	25	1.469.749	2.130.542	4.652.757
6	2.475.464	3.587.465	7.797.540	16	2.130.436	3.075.957	6.527.443	26	2.284.828	3.329.919	6.775.244
7	2.417.516	3.500.484	7.852.241	17	1.438.025	2.080.285	4.601.693	27	2.343.378	3.450.795	7.324.753
8	2.413.458	3.511.658	7.814.549	18	1.501.596	2.192.746	4.868.689	28	2.272.306	3.330.872	7.305.236
9	2.200.910	3.162.389	6.975.090	19	2.148.157	3.159.970	6.637.700	29	2.218.507	3.317.169	7.292.784
10	1.492.338	2.151.151	4.882.007	20	2.456.016	3.635.516	7.670.056	30	2.064.936	2.989.171	6.353.266
								31	1.445.357	2.083.720	4.686.367

© Copyright Información y Control de Publicaciones

4. Gráficas (Nacional)

4.1 Por día de la semana (promedio)

N. únicos / Visitas (x 100)

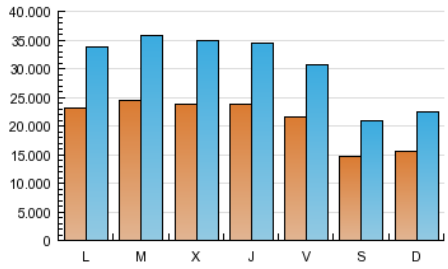

Páginas (x 100)

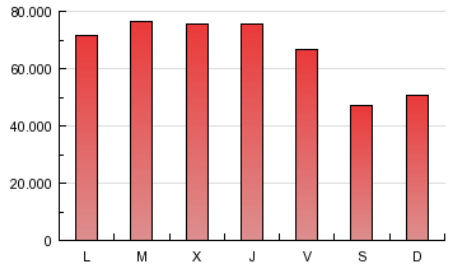

4.2 Por franja horaria (promedio)

Visitas (x 1000)

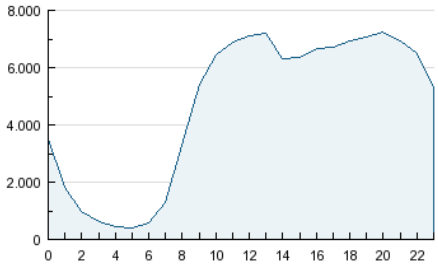

Páginas (x 1000)

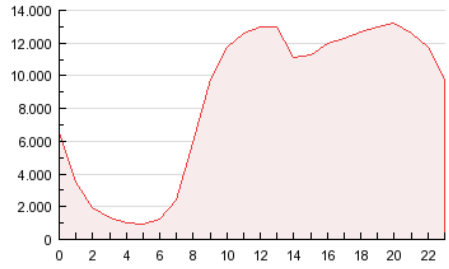

4.3 Por meses

N. únicos / Visitas (x 1000)

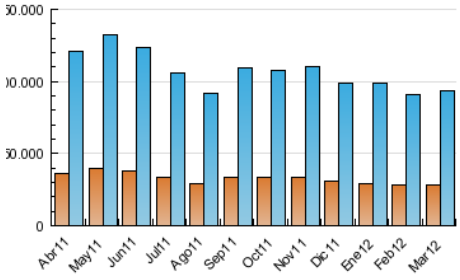

Páginas (x 1000)

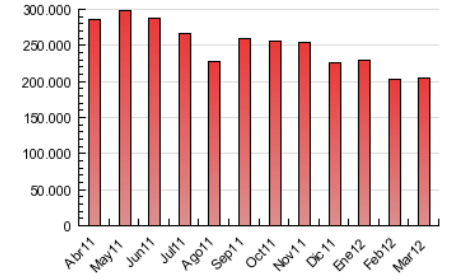

© Copyright Información y Control de Publicaciones

5. Definiciones básicas (Para más información ver Normas Técnicas para el Control de los Medios Electrónicos de Comunicación)

Página Vista:
Conjunto de ficheros enviado a un usuario como resultado de una petición del mismo recibida por el servidor. Cuando la página está formada por varios marcos (frames), el conjunto de los mismos tendrá, a efectos de cómptuo, la consideración de una página unitaria.

Visita:
Una secuencia ininterrumpida de páginas servidas a un usuario válido. Si dicho usuario no realiza peticiones de páginas en un periodo de tiempo (30 min) la siguiente petición constituirá el inicio de una nueva visita.

Navegador Único:
Total de combinaciones únicas de una dirección IP y un identificador adicional. Los medios pueden utilizar cookies o el Identificador de Alta de registro.

Duración Página Vista:
Tiempo acumulado en segundos de todas las páginas vistas (en visitas de dos o más páginas vistas), dividido por el número total de páginas vistas.

Duración Visita:
Tiempo en segundos de todas las visitas de dos o más páginas vistas, dividido por el número total de dos o más páginas vistas.

Tráfico nacional:
Audiencia/difusión correspondiente a España medida en base a los datos de las direcciones IP registradas por el sistema de medición.

6. Opinión

De OJDinteractiva, la división de INFORMACIóN Y CONTROL DE PUBLICACIONES S.A.:
Hemos examinado la información facilitada por el editor del medio electrónico para el periodo que comprende la presente certificación.
Nuestro examen se ha realizado de acuerdo con las normas y procedimientos establecidos en las Normas Técnicas para el Control de los Medios Electrónicos de Comunicación.
En nuestra opinión, la presente acta presenta razonablemente la difusión/audiencia registrada por este medio electrónico.

ADVERTENCIA:
El trabajo de OJDinteractiva, la división de INFORMACIóN Y CONTROL DE PUBLICACIONES S.A (INTROL) se limita a la realización de pruebas para la revisión de los datos de recuento suministrados por el editor con la finalidad de expresar una opinión sobre la razonabilidad de dichos datos de acuerdo con las Normas Técnicas para el control de los MEC.
Por tanto, INTROL no acepta responsabilidad alguna por las inexactitudes o errores que puedan existir en los datos de recuento. Tampoco acepta ninguna responsabilidad por la falsedad en los datos de recuento recibidos del editor, ni por otros datos de medición que no están incluidos en el análisis.

© Copyright Información y Control de Publicaciones