ACTA DE CONTROL CONDENAST PROFESIONAL

INFORMACION Y CONTROL DE PUBLICACIONES, S.A.

Serrano, 21 - 6 planta - Tel. 91 435 00 32 Fax 91 435 96 05 - 28001 MADRID
Entença, 218 Entr. 7 - Tel 93 439 24 18 Fax 93 419 25 34 - 08029 BARCELONA

Título: CONDENAST PROFESIONAL
URL Primaria: http://www.condenast-profesional.es
Editor: CondéNet Ibérica, S.L.
Domicilio: Pº de la Castellana 9-11 3ª Planta
Ciudad: 28046 Madrid
Teléfono: 91 700 41 70
Fax: 91 702 64 75
E-mail:
Clasificación: Buscadores, Portales y Comunidades
Sub-Clasificación: Portales y comunidades temáticos

CONDÉ NAST profesional

1. Cifras totales y promedios (Nacional e Internacional)

MES - AÑO	NAVEGADORES UNICOS	VISITAS	PAGINAS
Noviembre - 2011	26.537	29.233	59.468
PROMEDIO DIARIO	**940**	**974**	**1.982**
PROMEDIO LUNES-VIERNES	1.022	1.063	2.138
PROMEDIO SABADO-DOMINGO	714	732	1.555
PAGINAS / VISITAS	2,03		
DURACION MEDIA VISITAS	0:01:09		
DURACION MEDIA PAGINAS	0:00:33		

2. Secciones (Nacional e Internacional)

	PAGINAS	%
HOME	3.960	6.66 %
RESTO	55.508	93.34 %

3. Por día del mes (Nacional e Internacional)

Día	N. únicos	Visitas	Páginas	Día	N. únicos	Visitas	Páginas	Día	N. únicos	Visitas	Páginas
1	827	854	1.664	**11**	861	893	1.938	**21**	1.072	1.107	2.086
2	1.035	1.091	2.147	**12**	647	667	1.644	**22**	1.100	1.142	2.308
3	1.036	1.072	2.067	**13**	779	810	1.485	**23**	1.019	1.048	2.054
4	935	960	1.813	**14**	1.125	1.172	2.307	**24**	1.034	1.073	2.226
5	628	636	2.206	**15**	1.114	1.164	2.264	**25**	871	902	1.739
6	753	770	1.510	**16**	1.094	1.134	2.164	**26**	693	702	1.362
7	1.082	1.121	2.351	**17**	1.022	1.067	1.902	**27**	788	808	1.618
8	1.058	1.110	2.991	**18**	918	943	1.790	**28**	998	1.047	2.062
9	1.137	1.178	3.160	**19**	696	705	1.133	**29**	1.078	1.145	2.077
10	1.016	1.063	1.875	**20**	730	758	1.479	**30**	1.054	1.091	2.046

© Copyright Información y Control de Publicaciones

4. Gráficas (Nacional e Internacional)

4.1 Por día de la semana (promedio)

N. únicos / Visitas (x 100)

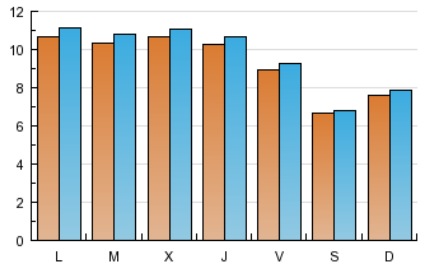

Páginas (x 100)

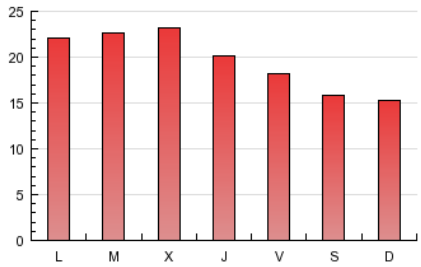

4.2 Por franja horaria (promedio)

Visitas (x 1000)

Páginas (x 1000)

4.3 Por meses

N. únicos / Visitas (x 1000)

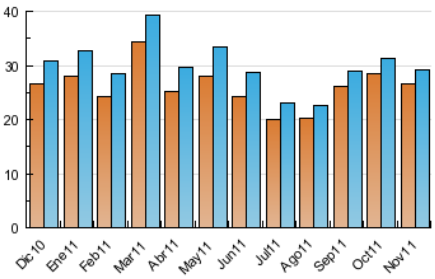

Páginas (x 1000)

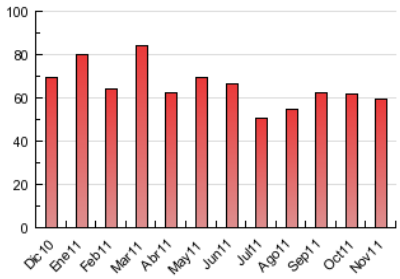

© Copyright Información y Control de Publicaciones

INFORMACION Y CONTROL DE PUBLICACIONES, S.A.

Serrano, 21 - 6 planta - Tel. 91 435 00 32 Fax 91 435 96 05 - 28001 MADRID
Entença, 218 Entr. 7 - Tel 93 439 24 18 Fax 93 419 25 34 - 08029 BARCELONA

Anexo - Tráfico Nacional

Título:	CONDENAST PROFESIONAL
URL Primaria:	http://www.condenast-profesional.es
Editor:	CondéNet Ibérica, S.L.
Domicilio:	Pº de la Castellana 9-11 3ª Planta
Ciudad:	28046 Madrid
Teléfono:	91 700 41 70
Fax:	91 702 64 75
E-mail:	
Clasificación:	Buscadores, Portales y Comunidades
Sub-Clasificación:	Portales y comunidades temáticos

1. Cifras totales y promedios (Nacional)

MES - AÑO	NAVEGADORES UNICOS	VISITAS	PAGINAS
Noviembre - 2011	18.714	20.805	40.238
PROMEDIO DIARIO	**669**	**694**	**1.341**
PROMEDIO LUNES-VIERNES	727	757	1.436
PROMEDIO SABADO-DOMINGO	508	520	1.080
PAGINAS / VISITAS	1,93		
DURACION MEDIA VISITAS	0:01:10		
DURACION MEDIA PAGINAS	0:00:35		

2. Secciones (Nacional)

	PAGINAS	%
HOME	2.988	7.43 %
RESTO	37.250	92.57 %

3. Por día del mes (Nacional)

Día	N. únicos	Visitas	Páginas	Día	N. únicos	Visitas	Páginas	Día	N. únicos	Visitas	Páginas
1	599	614	1.091	**11**	586	603	1.238	**21**	742	765	1.281
2	755	797	1.576	**12**	466	479	944	**22**	748	779	1.618
3	737	762	1.486	**13**	585	606	1.118	**23**	701	722	1.373
4	682	705	1.292	**14**	797	830	1.708	**24**	717	746	1.504
5	442	446	1.775	**15**	801	841	1.539	**25**	590	613	1.187
6	576	589	1.056	**16**	788	818	1.478	**26**	458	459	883
7	778	806	1.597	**17**	738	774	1.343	**27**	551	567	1.146
8	778	821	1.728	**18**	650	672	1.184	**28**	695	729	1.259
9	894	922	1.947	**19**	482	485	752	**29**	744	793	1.381
10	723	758	1.373	**20**	505	525	963	**30**	748	779	1.418

© Copyright Información y Control de Publicaciones

4. Gráficas (Nacional)

4.1 Por día de la semana (promedio)

N. únicos / Visitas (x 100)

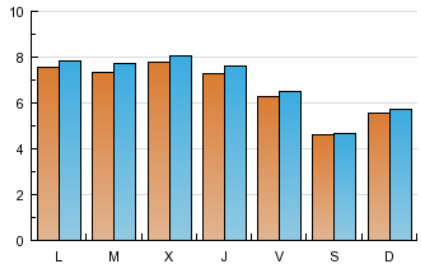

Páginas (x 100)

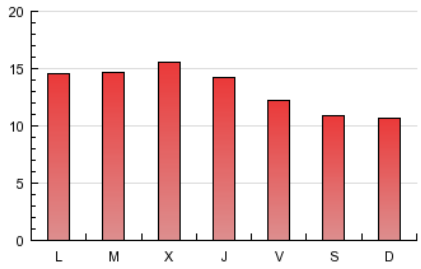

4.2 Por franja horaria (promedio)

Visitas (x 1000)

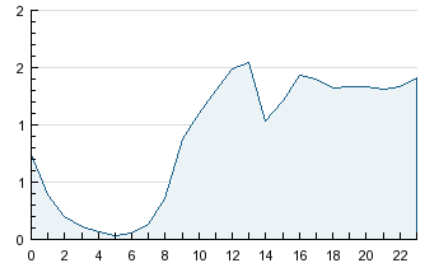

Páginas (x 1000)

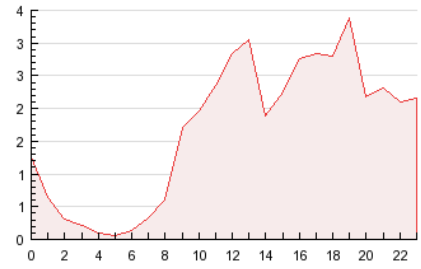

4.3 Por meses

N. únicos / Visitas (x 1000)

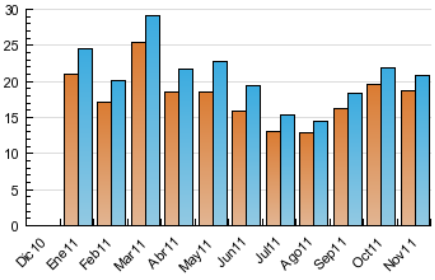

Páginas (x 1000)

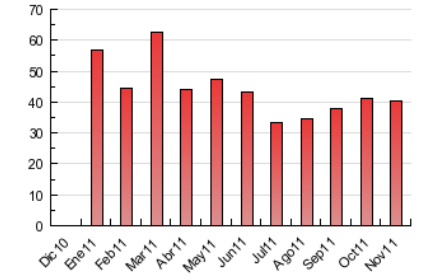

© Copyright Información y Control de Publicaciones

5. Definiciones básicas (Para más información ver Normas Técnicas para el Control de los Medios Electrónicos de Comunicación)

Página Vista:
Conjunto de ficheros enviado a un usuario como resultado de una petición del mismo recibida por el servidor. Cuando la página está formada por varios marcos (frames), el conjunto de los mismos tendrá, a efectos de cómptuo, la consideración de una página unitaria.

Visita:
Una secuencia ininterrumpida de páginas servidas a un usuario válido. Si dicho usuario no realiza peticiones de páginas en un periodo de tiempo (30 min) la siguiente petición constituirá el inicio de una nueva visita.

Navegador Único:
Total de combinaciones únicas de una dirección IP y un identificador adicional. Los medios pueden utilizar cookies o el Identificador de Alta de registro.

Duración Página Vista:
Tiempo acumulado en segundos de todas las páginas vistas (en visitas de dos o más páginas vistas), dividido por el número total de páginas vistas.

Duración Visita:
Tiempo en segundos de todas las visitas de dos o más páginas vistas, dividido por el número total de dos o más páginas vistas.

Tráfico nacional:
Audiencia/difusión correspondiente a España medida en base a los datos de las direcciones IP registradas por el sistema de medición.

6. Opinión

De OJDinteractiva, la división de INFORMACIóN Y CONTROL DE PUBLICACIONES S.A.:
Hemos examinado la información facilitada por el editor del medio electrónico para el periodo que comprende la presente certificación.
Nuestro examen se ha realizado de acuerdo con las normas y procedimientos establecidos en las Normas Técnicas para el Control de los Medios Electrónicos de Comunicación.
En nuestra opinión, la presente acta presenta razonablemente la difusión/audiencia registrada por este medio electrónico.

ADVERTENCIA:
El trabajo de OJDinteractiva, la división de INFORMACIóN Y CONTROL DE PUBLICACIONES S.A (INTROL) se limita a la realización de pruebas para la revisión de los datos de recuento suministrados por el editor con la finalidad de expresar una opinión sobre la razonabilidad de dichos datos de acuerdo con las Normas Técnicas para el control de los MEC.
Por tanto, INTROL no acepta responsabilidad alguna por las inexactitudes o errores que puedan existir en los datos de recuento. Tampoco acepta ninguna responsabilidad por la falsedad en los datos de recuento recibidos del editor, ni por otros datos de medición que no están incluidos en el análisis.

© Copyright Información y Control de Publicaciones