ACTA DE CONTROL CONDENAST PROFESIONAL

INFORMACION Y CONTROL DE PUBLICACIONES, S.A.

Serrano, 21 - 6 planta - Tel. 91 435 00 32 Fax 91 435 96 05 - 28001 MADRID
Entença, 218 Entr. 7 - Tel 93 439 24 18 Fax 93 419 25 34 - 08029 BARCELONA

Título:	CONDENAST PROFESIONAL
URL Primaria:	http://www.condenast-profesional.es
Editor:	CondéNet Ibérica, S.L.
Domicilio:	Pº de la Castellana 9-11 3ª Planta
Ciudad:	28046 Madrid
Teléfono:	91 700 41 70
Fax:	91 702 64 75
E-mail:	
Clasificación:	Familia y estilo de vida
Sub-Clasificación:	Multicategoría

CONDÉ NAST profesional

1. Cifras totales y promedios (Nacional e Internacional)

MES - AÑO	NAVEGADORES UNICOS	VISITAS	PAGINAS
Abril - 2012	20.502	22.765	56.622
PROMEDIO DIARIO	**732**	**759**	**1.887**
PROMEDIO LUNES-VIERNES	794	825	2.092
PROMEDIO SABADO-DOMINGO	589	605	1.410
PAGINAS / VISITAS	2,49		
DURACION MEDIA VISITAS	0:12:21		
DURACION MEDIA PAGINAS	0:04:55		

2. Secciones (Nacional e Internacional)

	PAGINAS	%
HOME	3.734	6.59 %
RESTO	52.888	93.41 %

3. Por día del mes (Nacional e Internacional)

Día	N. únicos	Visitas	Páginas	Día	N. únicos	Visitas	Páginas	Día	N. únicos	Visitas	Páginas
1	568	584	1.222	**11**	950	998	2.645	**21**	610	618	1.454
2	753	787	2.194	**12**	893	925	2.271	**22**	651	665	1.519
3	789	832	2.620	**13**	739	761	1.811	**23**	827	852	1.898
4	748	774	1.933	**14**	561	572	1.538	**24**	804	838	2.180
5	592	617	1.605	**15**	639	661	1.368	**25**	740	781	1.977
6	537	554	1.414	**16**	782	814	1.791	**26**	837	866	2.212
7	510	533	1.329	**17**	805	825	2.007	**27**	746	773	1.896
8	482	497	1.423	**18**	887	928	2.210	**28**	646	664	1.342
9	772	806	2.360	**19**	945	971	2.468	**29**	635	652	1.496
10	944	985	2.558	**20**	776	799	2.034	**30**	803	833	1.847

© Copyright Información y Control de Publicaciones

4. Gráficas (Nacional e Internacional)

4.1 Por día de la semana (promedio)

N. únicos / Visitas (x 100)

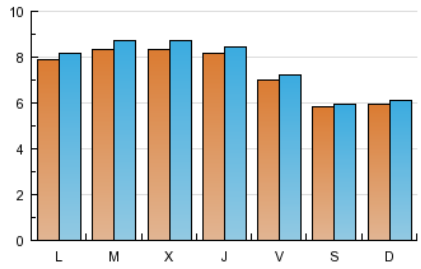

Páginas (x 100)

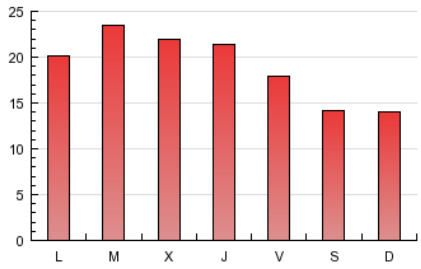

4.2 Por franja horaria (promedio)

Visitas (x 1000)

Páginas (x 1000)

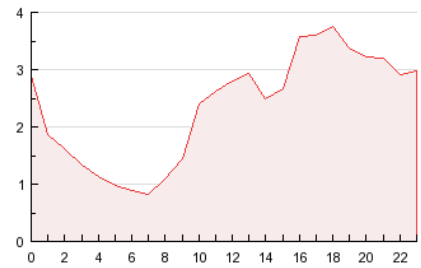

4.3 Por meses

N. únicos / Visitas (x 1000)

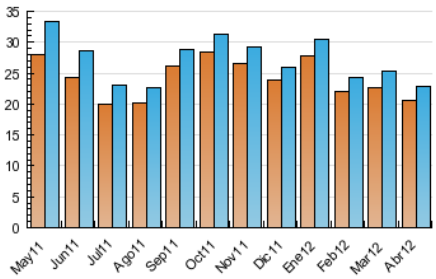

Páginas (x 1000)

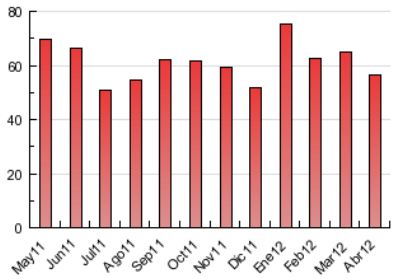

© Copyright Información y Control de Publicaciones

INFORMACION Y CONTROL DE PUBLICACIONES, S.A.

Serrano, 21 - 6 planta - Tel. 91 435 00 32 Fax 91 435 96 05 - 28001 MADRID
Entença, 218 Entr. 7 - Tel 93 439 24 18 Fax 93 419 25 34 - 08029 BARCELONA

Anexo - Tráfico Nacional

Título:	CONDENAST PROFESIONAL
URL Primaria:	http://www.condenast-profesional.es
Editor:	CondéNet Ibérica, S.L.
Domicilio:	Pº de la Castellana 9-11 3ª Planta
Ciudad:	28046 Madrid
Teléfono:	91 700 41 70
Fax:	91 702 64 75
E-mail:	
Clasificación:	Familia y estilo de vida
Sub-Clasificación:	Multicategoría

1. Cifras totales y promedios (Nacional)

MES - AÑO	NAVEGADORES UNICOS	VISITAS	PAGINAS
Abril - 2012	13.799	15.367	37.037
PROMEDIO DIARIO	**495**	**512**	**1.235**
PROMEDIO LUNES-VIERNES	535	556	1.364
PROMEDIO SABADO-DOMINGO	403	411	932
PAGINAS / VISITAS	2,41		
DURACION MEDIA VISITAS	0:09:31		
DURACION MEDIA PAGINAS	0:03:52		

2. Secciones (Nacional)

	PAGINAS	%
HOME	2.637	7.12 %
RESTO	34.400	92.88 %

3. Por día del mes (Nacional)

Día	N. únicos	Visitas	Páginas	Día	N. únicos	Visitas	Páginas	Día	N. únicos	Visitas	Páginas
1	388	398	850	**11**	647	679	1.585	**21**	389	394	797
2	497	517	1.406	**12**	635	654	1.499	**22**	444	448	951
3	539	568	1.844	**13**	490	500	1.239	**23**	545	562	1.197
4	493	509	1.341	**14**	390	393	1.105	**24**	571	599	1.496
5	378	389	1.028	**15**	443	459	929	**25**	501	535	1.310
6	352	364	995	**16**	555	574	1.136	**26**	558	578	1.539
7	340	345	927	**17**	531	537	1.130	**27**	486	501	1.255
8	324	329	786	**18**	585	613	1.387	**28**	455	464	972
9	537	561	1.411	**19**	618	638	1.597	**29**	453	468	1.067
10	656	686	1.649	**20**	506	522	1.289	**30**	558	583	1.320

© Copyright Información y Control de Publicaciones

4. Gráficas (Nacional)

4.1 Por día de la semana (promedio)

N. únicos / Visitas (x 100)

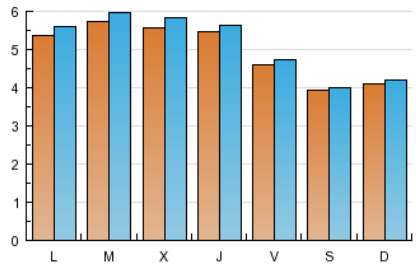

Páginas (x 100)

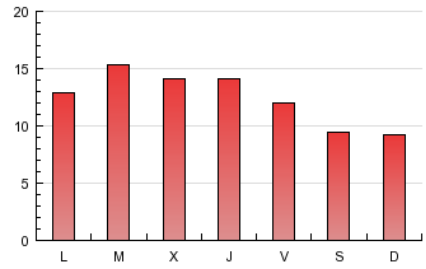

4.2 Por franja horaria (promedio)

Visitas (x 1000)

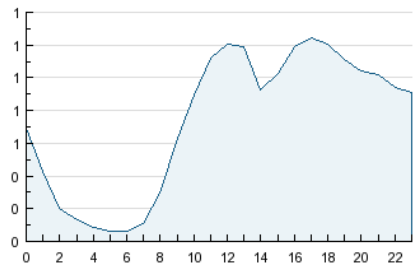

Páginas (x 1000)

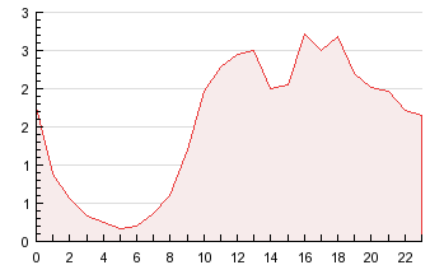

4.3 Por meses

N. únicos / Visitas (x 1000)

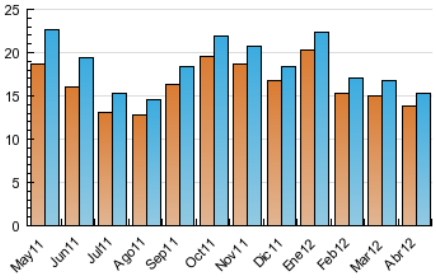

Páginas (x 1000)

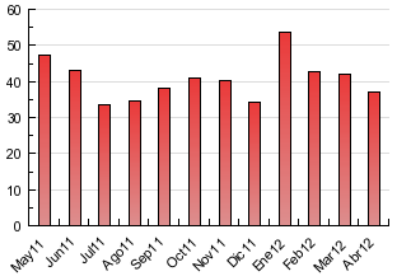

© Copyright Información y Control de Publicaciones

5. Definiciones básicas (Para más información ver Normas Técnicas para el Control de los Medios Electrónicos de Comunicación)

Página Vista:
Conjunto de ficheros enviado a un usuario como resultado de una petición del mismo recibida por el servidor. Cuando la página está formada por varios marcos (frames), el conjunto de los mismos tendrá, a efectos de cómptuo, la consideración de una página unitaria.

Visita:
Una secuencia ininterrumpida de páginas servidas a un usuario válido. Si dicho usuario no realiza peticiones de páginas en un periodo de tiempo (30 min) la siguiente petición constituirá el inicio de una nueva visita.

Navegador Único:
Total de combinaciones únicas de una dirección IP y un identificador adicional. Los medios pueden utilizar cookies o el Identificador de Alta de registro.

Duración Página Vista:
Tiempo acumulado en segundos de todas las páginas vistas (en visitas de dos o más páginas vistas), dividido por el número total de páginas vistas.

Duración Visita:
Tiempo en segundos de todas las visitas de dos o más páginas vistas, dividido por el número total de dos o más páginas vistas.

Tráfico nacional:
Audiencia/difusión correspondiente a España medida en base a los datos de las direcciones IP registradas por el sistema de medición.

6. Opinión

De OJDinteractiva, la división de INFORMACIóN Y CONTROL DE PUBLICACIONES S.A.:
Hemos examinado la información facilitada por el editor del medio electrónico para el periodo que comprende la presente certificación.
Nuestro examen se ha realizado de acuerdo con las normas y procedimientos establecidos en las Normas Técnicas para el Control de los Medios Electrónicos de Comunicación.
En nuestra opinión, la presente acta presenta razonablemente la difusión/audiencia registrada por este medio electrónico.

ADVERTENCIA:
El trabajo de OJDinteractiva, la división de INFORMACIóN Y CONTROL DE PUBLICACIONES S.A (INTROL) se limita a la realización de pruebas para la revisión de los datos de recuento suministrados por el editor con la finalidad de expresar una opinión sobre la razonabilidad de dichos datos de acuerdo con las Normas Técnicas para el control de los MEC.
Por tanto, INTROL no acepta responsabilidad alguna por las inexactitudes o errores que puedan existir en los datos de recuento. Tampoco acepta ninguna responsabilidad por la falsedad en los datos de recuento recibidos del editor, ni por otros datos de medición que no están incluidos en el análisis.

© Copyright Información y Control de Publicaciones