ACTA DE CONTROL AUTOPROFESIONAL.COM

INFORMACION Y CONTROL DE PUBLICACIONES, S.A.

Serrano, 21 - 6 planta - Tel. 91 435 00 32 Fax 91 435 96 05 - 28001 MADRID
Entença, 218 Entr. 7 - Tel 93 439 24 18 Fax 93 419 25 34 - 08029 BARCELONA

Título:	AUTOPROFESIONAL.COM
URL Primaria:	http://www.autoprofesional.com
Editor:	Reed Business Information, SAU
Domicilio:	C/ Albarracín, 34
Ciudad:	28037 MADRID
Teléfono:	91 375 58 00
Fax:	91 456 24 99
E-mail:	
Clasificación:	Noticias e Información
Sub-Clasificación:	Noticias de interés especial

autoprofesional.com

1. Cifras totales y promedios (Nacional e Internacional)

MES - AÑO	NAVEGADORES UNICOS	VISITAS	PAGINAS
Noviembre - 2011	50.025	57.362	116.200
PROMEDIO DIARIO	**1.822**	**1.912**	**3.873**
PROMEDIO LUNES-VIERNES	2.103	2.213	4.509
PROMEDIO SABADO-DOMINGO	1.050	1.085	2.126
PAGINAS / VISITAS	2,03		
DURACION MEDIA VISITAS	0:01:56		
DURACION MEDIA PAGINAS	0:00:58		

2. Secciones (Nacional e Internacional)

	PAGINAS	%
HOME	5.208	4.48 %
RESTO	110.992	95.52 %

3. Por día del mes (Nacional e Internacional)

Día	N. únicos	Visitas	Páginas	Día	N. únicos	Visitas	Páginas	Día	N. únicos	Visitas	Páginas
1	1.179	1.248	2.625	**11**	1.798	1.893	3.845	**21**	2.226	2.353	5.101
2	2.176	2.283	4.665	**12**	1.074	1.104	2.044	**22**	2.166	2.282	4.831
3	2.172	2.273	4.680	**13**	1.138	1.177	2.273	**23**	2.089	2.193	4.692
4	2.024	2.113	4.164	**14**	2.432	2.569	4.890	**24**	2.184	2.309	4.798
5	1.135	1.175	2.250	**15**	2.268	2.373	4.890	**25**	1.812	1.907	3.704
6	934	968	1.977	**16**	2.397	2.511	5.041	**26**	985	1.025	2.049
7	2.069	2.182	4.394	**17**	2.330	2.453	4.791	**27**	1.064	1.098	2.084
8	2.101	2.210	4.361	**18**	1.998	2.089	4.681	**28**	2.188	2.325	4.747
9	2.207	2.325	4.483	**19**	1.052	1.090	2.227	**29**	2.140	2.265	4.773
10	2.158	2.247	4.176	**20**	1.014	1.045	2.104	**30**	2.159	2.277	4.860

© Copyright Información y Control de Publicaciones

4. Gráficas (Nacional e Internacional)

4.1 Por día de la semana (promedio)

N. únicos / Visitas (x 100)

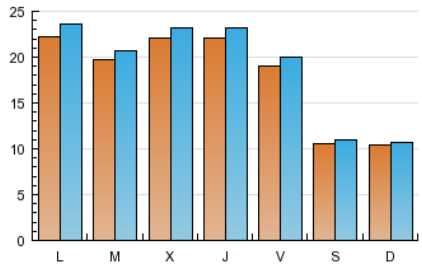

Páginas (x 100)

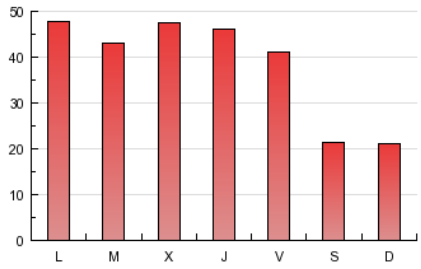

4.2 Por franja horaria (promedio)

Visitas (x 1000)

Páginas (x 1000)

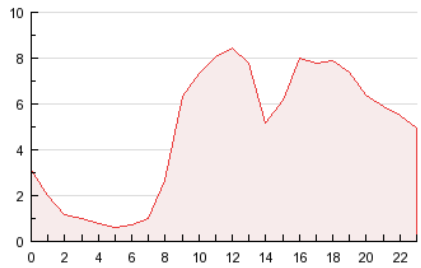

4.3 Por meses

N. únicos / Visitas (x 1000)

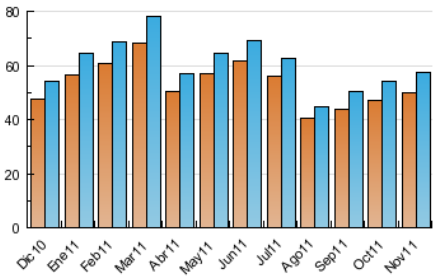

Páginas (x 1000)

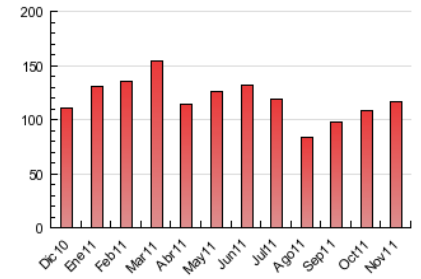

© Copyright Información y Control de Publicaciones

ACTA DE CONTROL AUTOPROFESIONAL.COM

INFORMACION Y CONTROL DE PUBLICACIONES, S.A.

Serrano, 21 - 6 planta - Tel. 91 435 00 32 Fax 91 435 96 05 - 28001 MADRID
Entença, 218 Entr. 7 - Tel 93 439 24 18 Fax 93 419 25 34 - 08029 BARCELONA

Anexo - Tráfico Nacional

Título:	AUTOPROFESIONAL.COM
URL Primaria:	http://www.autoprofesional.com
Editor:	Reed Business Information, SAU
Domicilio:	C/ Albarracín, 34
Ciudad:	28037 MADRID
Teléfono:	91 375 58 00
Fax:	91 456 24 99
E-mail:	
Clasificación:	Noticias e Información
Sub-Clasificación:	Noticias de interés especial

autoprofesional.com

1. Cifras totales y promedios (Nacional)

MES - AÑO	NAVEGADORES UNICOS	VISITAS	PAGINAS
Noviembre - 2011	38.466	44.861	93.135
PROMEDIO DIARIO	**1.420**	**1.495**	**3.105**
PROMEDIO LUNES-VIERNES	1.657	1.749	3.610
PROMEDIO SABADO-DOMINGO	769	798	1.715
PAGINAS / VISITAS	2,08		
DURACION MEDIA VISITAS	0:02:03		
DURACION MEDIA PAGINAS	0:01:00		

2. Secciones (Nacional)

	PAGINAS	%
HOME	4.799	5.15 %
RESTO	88.336	94.85 %

3. Por día del mes (Nacional)

Día	N. únicos	Visitas	Páginas	Día	N. únicos	Visitas	Páginas	Día	N. únicos	Visitas	Páginas
1	855	910	2.045	**11**	1.397	1.472	3.242	**21**	1.737	1.833	3.657
2	1.788	1.887	4.049	**12**	722	748	1.571	**22**	1.683	1.786	3.440
3	1.779	1.868	4.006	**13**	810	841	1.805	**23**	1.672	1.765	3.696
4	1.635	1.718	3.575	**14**	1.934	2.056	4.085	**24**	1.676	1.779	3.560
5	907	938	1.882	**15**	1.738	1.825	4.039	**25**	1.431	1.503	2.838
6	766	796	1.663	**16**	1.875	1.979	4.218	**26**	693	727	1.599
7	1.711	1.810	3.781	**17**	1.827	1.920	3.862	**27**	782	812	1.702
8	1.694	1.785	3.741	**18**	1.529	1.602	3.391	**28**	1.769	1.883	3.668
9	1.750	1.853	3.793	**19**	744	771	1.808	**29**	1.658	1.758	3.641
10	1.657	1.731	3.401	**20**	728	748	1.691	**30**	1.659	1.757	3.686

© Copyright Información y Control de Publicaciones

4. Gráficas (Nacional)

4.1 Por día de la semana (promedio)

N. únicos / Visitas (x 100)

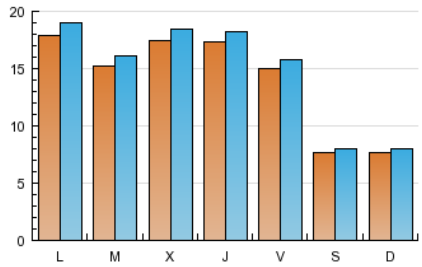

Páginas (x 100)

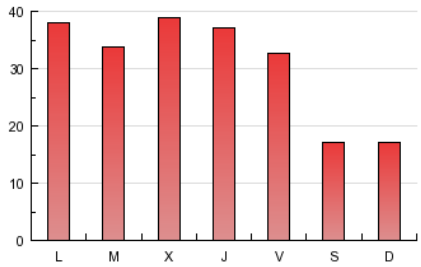

4.2 Por franja horaria (promedio)

Visitas (x 1000)

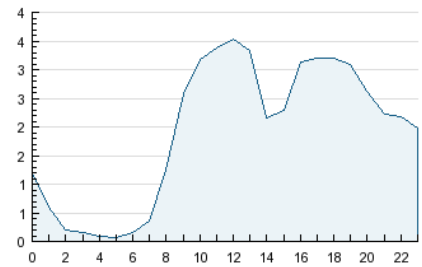

Páginas (x 1000)

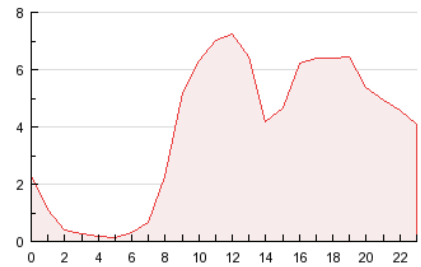

4.3 Por meses

N. únicos / Visitas (x 1000)

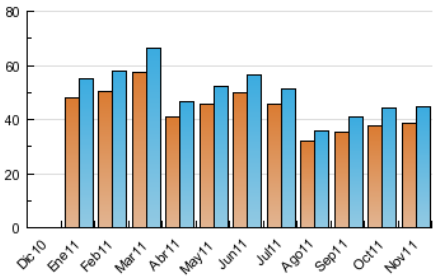

Páginas (x 1000)

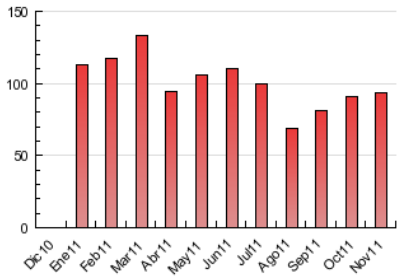

© Copyright Información y Control de Publicaciones

5. Definiciones básicas (Para más información ver Normas Técnicas para el Control de los Medios Electrónicos de Comunicación)

Página Vista:
Conjunto de ficheros enviado a un usuario como resultado de una petición del mismo recibida por el servidor. Cuando la página está formada por varios marcos (frames), el conjunto de los mismos tendrá, a efectos de cómptuo, la consideración de una página unitaria.

Visita:
Una secuencia ininterrumpida de páginas servidas a un usuario válido. Si dicho usuario no realiza peticiones de páginas en un periodo de tiempo (30 min) la siguiente petición constituirá el inicio de una nueva visita.

Navegador Único:
Total de combinaciones únicas de una dirección IP y un identificador adicional. Los medios pueden utilizar cookies o el Identificador de Alta de registro.

Duración Página Vista:
Tiempo acumulado en segundos de todas las páginas vistas (en visitas de dos o más páginas vistas), dividido por el número total de páginas vistas.

Duración Visita:
Tiempo en segundos de todas las visitas de dos o más páginas vistas, dividido por el número total de dos o más páginas vistas.

Tráfico nacional:
Audiencia/difusión correspondiente a España medida en base a los datos de las direcciones IP registradas por el sistema de medición.

6. Opinión

De OJDinteractiva, la división de INFORMACIóN Y CONTROL DE PUBLICACIONES S.A.:
Hemos examinado la información facilitada por el editor del medio electrónico para el periodo que comprende la presente certificación.
Nuestro examen se ha realizado de acuerdo con las normas y procedimientos establecidos en las Normas Técnicas para el Control de los Medios Electrónicos de Comunicación.
En nuestra opinión, la presente acta presenta razonablemente la difusión/audiencia registrada por este medio electrónico.

ADVERTENCIA:
El trabajo de OJDinteractiva, la división de INFORMACIóN Y CONTROL DE PUBLICACIONES S.A (INTROL) se limita a la realización de pruebas para la revisión de los datos de recuento suministrados por el editor con la finalidad de expresar una opinión sobre la razonabilidad de dichos datos de acuerdo con las Normas Técnicas para el control de los MEC.
Por tanto, INTROL no acepta responsabilidad alguna por las inexactitudes o errores que puedan existir en los datos de recuento. Tampoco acepta ninguna responsabilidad por la falsedad en los datos de recuento recibidos del editor, ni por otros datos de medición que no están incluidos en el análisis.

© Copyright Información y Control de Publicaciones