ACTA DE CONTROL AUTOPROFESIONAL.COM

INFORMACION Y CONTROL DE PUBLICACIONES, S.A.

Serrano, 21 - 6 planta - Tel. 91 435 00 32 Fax 91 435 96 05 - 28001 MADRID
Entença, 218 Entr. 7 - Tel 93 439 24 18 Fax 93 419 25 34 - 08029 BARCELONA

Título:	AUTOPROFESIONAL.COM
URL Primaria:	http://www.autoprofesional.com
Editor:	Reed Business Information, SAU
Domicilio:	C/ Albarracín, 34
Ciudad:	28037 MADRID
Teléfono:	91 375 58 00
Fax:	91 456 24 99
E-mail:	
Clasificación:	Noticias e Información
Sub-Clasificación:	Noticias de interés especial

autoprofesional.com

1. Cifras totales y promedios (Nacional e Internacional)

MES - AÑO	NAVEGADORES UNICOS	VISITAS	PAGINAS
Agosto - 2011	40.531	44.815	83.985
PROMEDIO DIARIO	**1.396**	**1.446**	**2.709**
PROMEDIO LUNES-VIERNES	1.651	1.712	3.192
PROMEDIO SABADO-DOMINGO	662	680	1.322
PAGINAS / VISITAS	1,87		
DURACION MEDIA VISITAS	0:01:47		
DURACION MEDIA PAGINAS	0:00:58		

2. Secciones (Nacional e Internacional)

	PAGINAS	%
HOME	2.832	3.37 %
RESTO	81.153	96.63 %

3. Por día del mes (Nacional e Internacional)

Día	N. únicos	Visitas	Páginas	Día	N. únicos	Visitas	Páginas	Día	N. únicos	Visitas	Páginas
1	2.331	2.410	4.491	**11**	1.734	1.788	3.249	**21**	585	612	1.146
2	2.322	2.411	4.670	**12**	1.174	1.202	2.201	**22**	1.532	1.581	2.761
3	2.136	2.213	4.180	**13**	583	590	1.109	**23**	1.497	1.543	2.766
4	2.067	2.151	3.836	**14**	471	489	1.031	**24**	1.574	1.632	3.203
5	1.813	1.882	3.756	**15**	736	765	1.490	**25**	1.484	1.547	2.922
6	933	957	1.919	**16**	1.404	1.452	2.638	**26**	1.375	1.434	2.596
7	782	799	1.589	**17**	1.316	1.353	2.366	**27**	652	668	1.294
8	2.022	2.088	3.790	**18**	1.321	1.380	2.510	**28**	630	650	1.287
9	2.016	2.090	3.975	**19**	1.190	1.236	2.215	**29**	1.796	1.867	3.507
10	1.791	1.837	3.375	**20**	663	677	1.203	**30**	1.700	1.773	3.455
								31	1.644	1.738	3.455

© Copyright Información y Control de Publicaciones

4. Gráficas (Nacional e Internacional)

4.1 Por día de la semana (promedio)

N. únicos / Visitas (x 100)

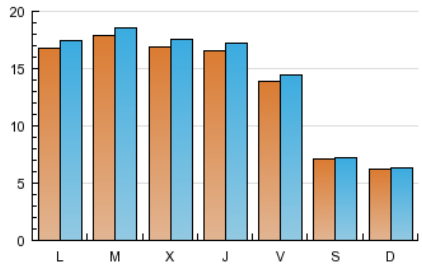

Páginas (x 100)

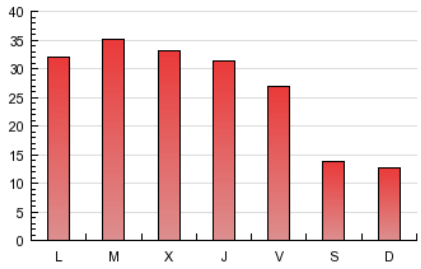

4.2 Por franja horaria (promedio)

Visitas (x 1000)

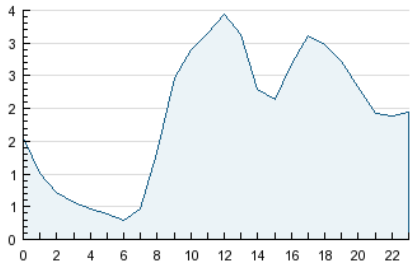

Páginas (x 1000)

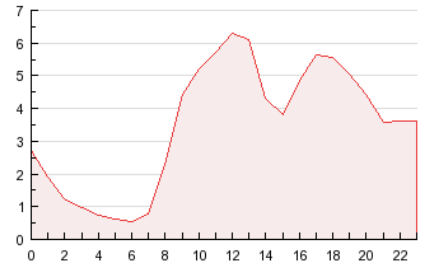

4.3 Por meses

N. únicos / Visitas (x 1000)

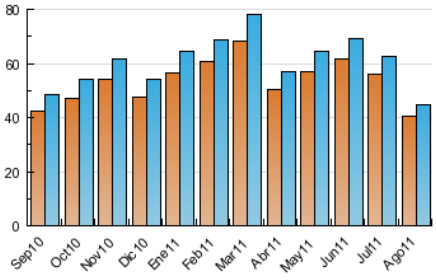

Páginas (x 1000)

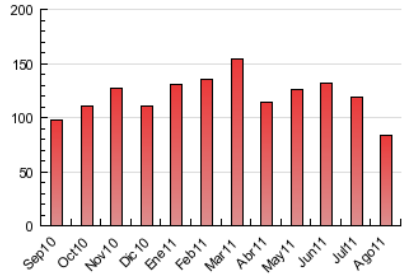

© Copyright Información y Control de Publicaciones

ACTA DE CONTROL AUTOPROFESIONAL.COM

INFORMACION Y CONTROL DE PUBLICACIONES, S.A.

Serrano, 21 - 6 planta - Tel. 91 435 00 32 Fax 91 435 96 05 - 28001 MADRID
Entença, 218 Entr. 7 - Tel 93 439 24 18 Fax 93 419 25 34 - 08029 BARCELONA

Anexo - Tráfico Nacional

Título:	AUTOPROFESIONAL.COM
URL Primaria:	http://www.autoprofesional.com
Editor:	Reed Business Information, SAU
Domicilio:	C/ Albarracín, 34
Ciudad:	28037 MADRID
Teléfono:	91 375 58 00
Fax:	91 456 24 99
E-mail:	
Clasificación:	Noticias e Información
Sub-Clasificación:	Noticias de interés especial

autoprofesional.com

1. Cifras totales y promedios (Nacional)

MES - AÑO	NAVEGADORES UNICOS	VISITAS	PAGINAS
Agosto - 2011	32.117	35.859	68.818
PROMEDIO DIARIO	**1.114**	**1.157**	**2.220**
PROMEDIO LUNES-VIERNES	1.328	1.380	2.632
PROMEDIO SABADO-DOMINGO	502	516	1.034
PAGINAS / VISITAS	1,92		
DURACION MEDIA VISITAS	0:01:45		
DURACION MEDIA PAGINAS	0:00:56		

2. Secciones (Nacional)

	PAGINAS	%
HOME	2.552	3.71 %
RESTO	66.266	96.29 %

3. Por día del mes (Nacional)

Día	N. únicos	Visitas	Páginas	Día	N. únicos	Visitas	Páginas	Día	N. únicos	Visitas	Páginas
1	1.944	2.017	3.879	**11**	1.386	1.432	2.584	**21**	448	473	888
2	1.926	2.005	4.054	**12**	899	925	1.728	**22**	1.255	1.300	2.311
3	1.791	1.862	3.576	**13**	432	439	828	**23**	1.184	1.224	2.260
4	1.694	1.773	3.240	**14**	335	347	774	**24**	1.233	1.281	2.523
5	1.452	1.512	3.049	**15**	524	543	1.155	**25**	1.190	1.239	2.433
6	707	728	1.531	**16**	1.117	1.160	2.149	**26**	1.100	1.149	2.166
7	629	641	1.307	**17**	1.023	1.057	1.916	**27**	476	486	955
8	1.651	1.707	3.185	**18**	1.027	1.074	2.031	**28**	488	504	1.045
9	1.643	1.700	3.093	**19**	914	951	1.765	**29**	1.451	1.510	2.931
10	1.469	1.505	2.826	**20**	498	509	947	**30**	1.351	1.414	2.850
								31	1.309	1.392	2.839

© Copyright Información y Control de Publicaciones

4. Gráficas (Nacional)

4.1 Por día de la semana (promedio)

N. únicos / Visitas (x 100)

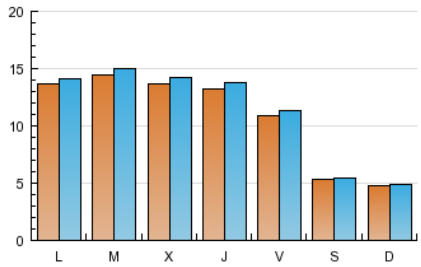

Páginas (x 100)

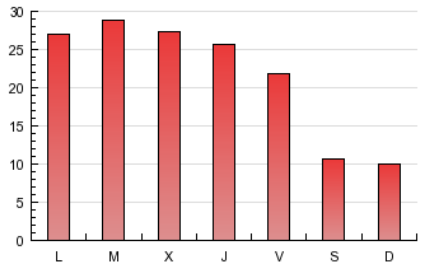

4.2 Por franja horaria (promedio)

Visitas (x 1000)

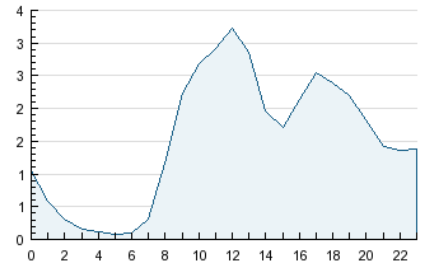

Páginas (x 1000)

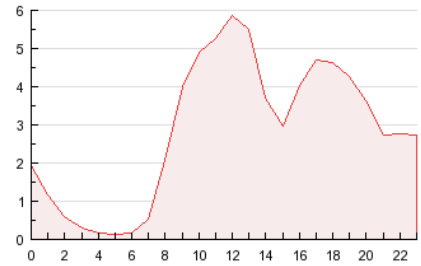

4.3 Por meses

N. únicos / Visitas (x 1000)

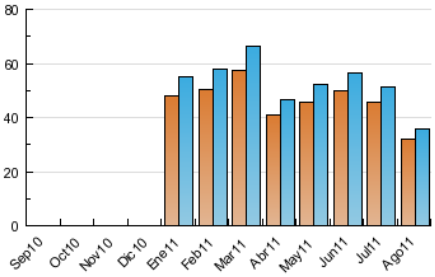

Páginas (x 1000)

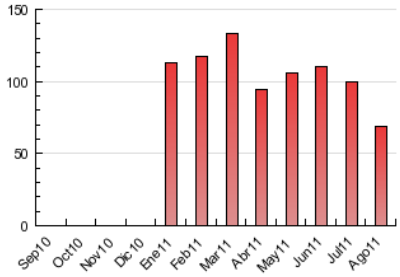

© Copyright Información y Control de Publicaciones

5. Definiciones básicas (Para más información ver Normas Técnicas para el Control de los Medios Electrónicos de Comunicación)

Página Vista:
Conjunto de ficheros enviado a un usuario como resultado de una petición del mismo recibida por el servidor. Cuando la página está formada por varios marcos (frames), el conjunto de los mismos tendrá, a efectos de cómptuo, la consideración de una página unitaria.

Visita:
Una secuencia ininterrumpida de páginas servidas a un usuario válido. Si dicho usuario no realiza peticiones de páginas en un periodo de tiempo (30 min) la siguiente petición constituirá el inicio de una nueva visita.

Navegador Único:
Total de combinaciones únicas de una dirección IP y un identificador adicional. Los medios pueden utilizar cookies o el Identificador de Alta de registro.

Duración Página Vista:
Tiempo acumulado en segundos de todas las páginas vistas (en visitas de dos o más páginas vistas), dividido por el número total de páginas vistas.

Duración Visita:
Tiempo en segundos de todas las visitas de dos o más páginas vistas, dividido por el número total de dos o más páginas vistas.

Tráfico nacional:
Audiencia/difusión correspondiente a España medida en base a los datos de las direcciones IP registradas por el sistema de medición.

6. Opinión

De OJDinteractiva, la división de INFORMACIóN Y CONTROL DE PUBLICACIONES S.A.:
Hemos examinado la información facilitada por el editor del medio electrónico para el periodo que comprende la presente certificación.
Nuestro examen se ha realizado de acuerdo con las normas y procedimientos establecidos en las Normas Técnicas para el Control de los Medios Electrónicos de Comunicación.
En nuestra opinión, la presente acta presenta razonablemente la difusión/audiencia registrada por este medio electrónico.

ADVERTENCIA:
El trabajo de OJDinteractiva, la división de INFORMACIóN Y CONTROL DE PUBLICACIONES S.A (INTROL) se limita a la realización de pruebas para la revisión de los datos de recuento suministrados por el editor con la finalidad de expresar una opinión sobre la razonabilidad de dichos datos de acuerdo con las Normas Técnicas para el control de los MEC.
Por tanto, INTROL no acepta responsabilidad alguna por las inexactitudes o errores que puedan existir en los datos de recuento. Tampoco acepta ninguna responsabilidad por la falsedad en los datos de recuento recibidos del editor, ni por otros datos de medición que no están incluidos en el análisis.

© Copyright Información y Control de Publicaciones