ACTA DE CONTROL AUTOPROFESIONAL.COM

INFORMACION Y CONTROL DE PUBLICACIONES, S.A.

Serrano, 21 - 6 planta - Tel. 91 435 00 32 Fax 91 435 96 05 - 28001 MADRID
Entença, 218 Entr. 7 - Tel 93 439 24 18 Fax 93 419 25 34 - 08029 BARCELONA

Título:	AUTOPROFESIONAL.COM
URL Primaria:	http://www.autoprofesional.com
Editor:	Reed Business Information, SAU
Domicilio:	C/ Albarracín, 34
Ciudad:	28037 MADRID
Teléfono:	91 375 58 00
Fax:	91 456 24 99
E-mail:	
Clasificación:	Noticias e Información
Sub-Clasificación:	Noticias de interés especial

autoprofesional.com

1. Cifras totales y promedios (Nacional e Internacional)

MES - AÑO	NAVEGADORES UNICOS	VISITAS	PAGINAS
Julio - 2012	41.533	46.219	86.758
PROMEDIO DIARIO	**1.436**	**1.491**	**2.799**
PROMEDIO LUNES-VIERNES	1.699	1.767	3.289
PROMEDIO SABADO-DOMINGO	794	815	1.600
PAGINAS / VISITAS	1,88		
DURACION MEDIA VISITAS	0:01:43		
DURACION MEDIA PAGINAS	0:00:56		

2. Secciones (Nacional e Internacional)

	PAGINAS	%
HOME	2.838	3.27 %
RESTO	83.920	96.73 %

3. Por día del mes (Nacional e Internacional)

Día	N. únicos	Visitas	Páginas	Día	N. únicos	Visitas	Páginas	Día	N. únicos	Visitas	Páginas
1	668	685	1.213	**11**	1.885	1.961	3.732	**21**	862	883	1.761
2	1.557	1.618	2.972	**12**	1.931	2.007	3.818	**22**	732	751	1.581
3	1.287	1.339	2.461	**13**	1.597	1.663	3.043	**23**	1.988	2.090	4.174
4	796	806	1.300	**14**	897	918	1.626	**24**	1.906	1.982	3.677
5	917	939	1.668	**15**	774	789	1.684	**25**	1.767	1.835	3.468
6	1.653	1.722	3.089	**16**	1.866	1.950	3.668	**26**	1.834	1.901	3.604
7	855	883	1.734	**17**	1.890	1.972	3.571	**27**	1.572	1.637	2.973
8	775	796	1.521	**18**	1.778	1.863	3.520	**28**	806	825	1.691
9	1.960	2.023	3.612	**19**	1.966	2.074	4.020	**29**	778	805	1.587
10	1.933	1.991	3.545	**20**	1.658	1.735	3.277	**30**	1.881	1.951	3.660
								31	1.748	1.825	3.508

© Copyright Información y Control de Publicaciones

4. Gráficas (Nacional e Internacional)

4.1 Por día de la semana (promedio)

N. únicos / Visitas (x 100)

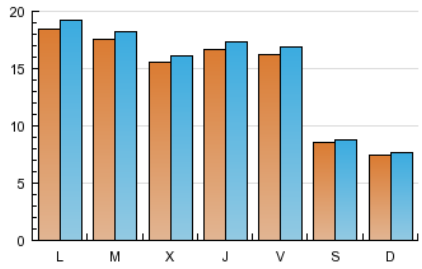

Páginas (x 100)

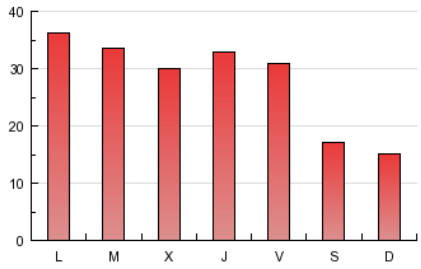

4.2 Por franja horaria (promedio)

Visitas (x 1000)

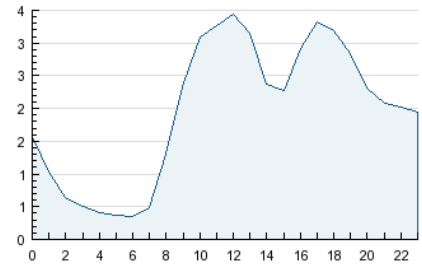

Páginas (x 1000)

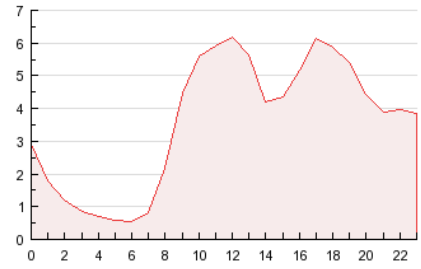

4.3 Por meses

N. únicos / Visitas (x 1000)

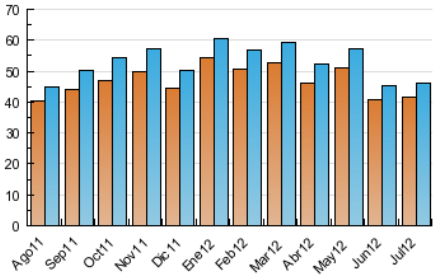

Páginas (x 1000)

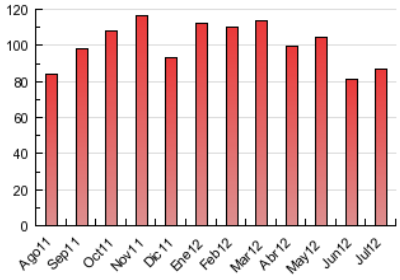

© Copyright Información y Control de Publicaciones

ACTA DE CONTROL AUTOPROFESIONAL.COM

INFORMACION Y CONTROL DE PUBLICACIONES, S.A.

Serrano, 21 - 6 planta - Tel. 91 435 00 32 Fax 91 435 96 05 - 28001 MADRID
Entença, 218 Entr. 7 - Tel 93 439 24 18 Fax 93 419 25 34 - 08029 BARCELONA

Anexo - Tráfico Nacional

Título:	AUTOPROFESIONAL.COM
URL Primaria:	http://www.autoprofesional.com
Editor:	Reed Business Information, SAU
Domicilio:	C/ Albarracín, 34
Ciudad:	28037 MADRID
Teléfono:	91 375 58 00
Fax:	91 456 24 99
E-mail:	
Clasificación:	Noticias e Información
Sub-Clasificación:	Noticias de interés especial

autoprofesional.com

1. Cifras totales y promedios (Nacional)

MES - AÑO	NAVEGADORES UNICOS	VISITAS	PAGINAS
Julio - 2012	33.199	37.257	71.231
PROMEDIO DIARIO	**1.156**	**1.202**	**2.298**
PROMEDIO LUNES-VIERNES	1.379	1.436	2.713
PROMEDIO SABADO-DOMINGO	612	629	1.283
PAGINAS / VISITAS	1,91		
DURACION MEDIA VISITAS	0:01:42		
DURACION MEDIA PAGINAS	0:00:54		

2. Secciones (Nacional)

	PAGINAS	%
HOME	2.560	3.59 %
RESTO	68.671	96.41 %

3. Por día del mes (Nacional)

Día	N. únicos	Visitas	Páginas	Día	N. únicos	Visitas	Páginas	Día	N. únicos	Visitas	Páginas
1	503	518	939	**11**	1.522	1.587	3.102	**21**	652	667	1.362
2	1.277	1.328	2.452	**12**	1.566	1.624	3.124	**22**	573	589	1.273
3	1.113	1.159	2.187	**13**	1.273	1.328	2.445	**23**	1.608	1.693	3.432
4	654	661	1.098	**14**	682	701	1.263	**24**	1.514	1.579	2.999
5	731	752	1.336	**15**	625	639	1.433	**25**	1.433	1.485	2.759
6	1.372	1.433	2.619	**16**	1.540	1.609	3.108	**26**	1.462	1.514	2.900
7	632	655	1.405	**17**	1.525	1.594	2.865	**27**	1.255	1.317	2.471
8	626	644	1.217	**18**	1.431	1.506	2.965	**28**	620	632	1.379
9	1.647	1.701	3.074	**19**	1.610	1.693	3.321	**29**	591	612	1.272
10	1.595	1.643	2.984	**20**	1.310	1.370	2.605	**30**	1.516	1.573	3.049
								31	1.385	1.451	2.793

© Copyright Información y Control de Publicaciones

4. Gráficas (Nacional)

4.1 Por día de la semana (promedio)

N. únicos / Visitas (x 100)

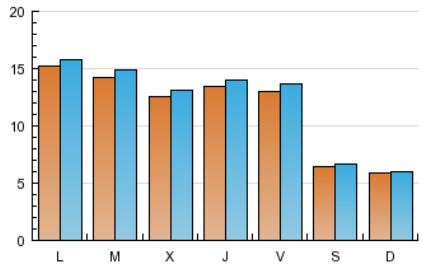

Páginas (x 100)

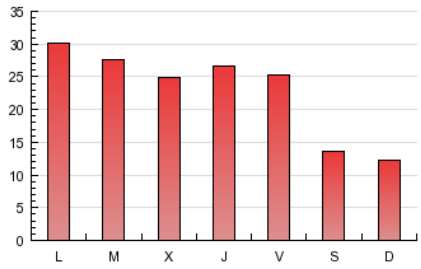

4.2 Por franja horaria (promedio)

Visitas (x 1000)

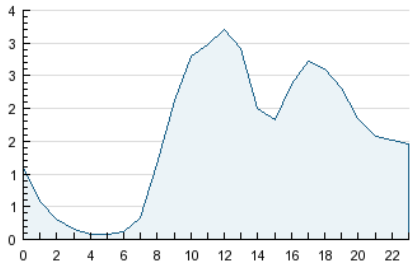

Páginas (x 1000)

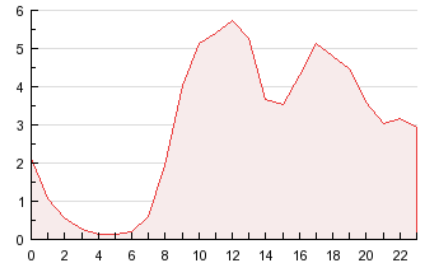

4.3 Por meses

N. únicos / Visitas (x 1000)

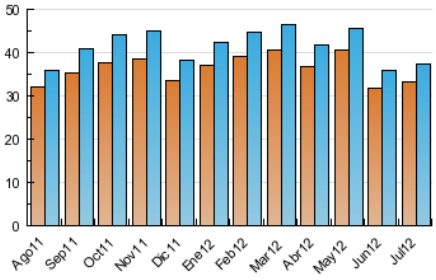

Páginas (x 1000)

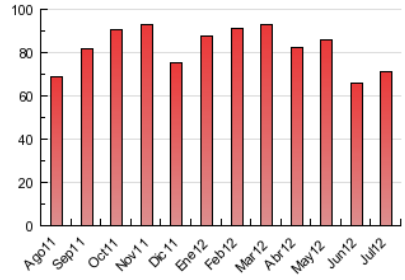

© Copyright Información y Control de Publicaciones

5. Definiciones básicas (Para más información ver Normas Técnicas para el Control de los Medios Electrónicos de Comunicación)

Página Vista:
Conjunto de ficheros enviado a un usuario como resultado de una petición del mismo recibida por el servidor. Cuando la página está formada por varios marcos (frames), el conjunto de los mismos tendrá, a efectos de cómptuo, la consideración de una página unitaria.

Visita:
Una secuencia ininterrumpida de páginas servidas a un usuario válido. Si dicho usuario no realiza peticiones de páginas en un periodo de tiempo (30 min) la siguiente petición constituirá el inicio de una nueva visita.

Navegador Único:
Total de combinaciones únicas de una dirección IP y un identificador adicional. Los medios pueden utilizar cookies o el Identificador de Alta de registro.

Duración Página Vista:
Tiempo acumulado en segundos de todas las páginas vistas (en visitas de dos o más páginas vistas), dividido por el número total de páginas vistas.

Duración Visita:
Tiempo en segundos de todas las visitas de dos o más páginas vistas, dividido por el número total de dos o más páginas vistas.

Tráfico nacional:
Audiencia/difusión correspondiente a España medida en base a los datos de las direcciones IP registradas por el sistema de medición.

6. Opinión

De OJDinteractiva, la división de INFORMACIóN Y CONTROL DE PUBLICACIONES S.A.:
Hemos examinado la información facilitada por el editor del medio electrónico para el periodo que comprende la presente certificación.
Nuestro examen se ha realizado de acuerdo con las normas y procedimientos establecidos en las Normas Técnicas para el Control de los Medios Electrónicos de Comunicación.
En nuestra opinión, la presente acta presenta razonablemente la difusión/audiencia registrada por este medio electrónico.

ADVERTENCIA:
El trabajo de OJDinteractiva, la división de INFORMACIóN Y CONTROL DE PUBLICACIONES S.A (INTROL) se limita a la realización de pruebas para la revisión de los datos de recuento suministrados por el editor con la finalidad de expresar una opinión sobre la razonabilidad de dichos datos de acuerdo con las Normas Técnicas para el control de los MEC.
Por tanto, INTROL no acepta responsabilidad alguna por las inexactitudes o errores que puedan existir en los datos de recuento. Tampoco acepta ninguna responsabilidad por la falsedad en los datos de recuento recibidos del editor, ni por otros datos de medición que no están incluidos en el análisis.

© Copyright Información y Control de Publicaciones