ACTA DE CONTROL INFOHORECO.ES

INFORMACION Y CONTROL DE PUBLICACIONES, S.A.

Serrano, 21 - 6 planta - Tel. 91 435 00 32 Fax 91 435 96 05 - 28001 MADRID
Entença, 218 Entr. 7 - Tel 93 439 24 18 Fax 93 419 25 34 - 08029 BARCELONA

Título:	INFOHORECO.ES
URL Primaria:	http://www.infohoreco.es
Editor:	Reed Business Information, SAU
Domicilio:	C/ Albarracín, 34
Ciudad:	28037 MADRID
Teléfono:	91 375 58 00
Fax:	91 456 24 99
E-mail:	
Clasificación:	Noticias e Información
Sub-Clasificación:	Noticias de interés especial

1. Cifras totales y promedios (Nacional e Internacional)

MES - AÑO	NAVEGADORES UNICOS	VISITAS	PAGINAS
Agosto - 2012	30.288	33.266	72.388
PROMEDIO DIARIO	**1.038**	**1.073**	**2.335**
PROMEDIO LUNES-VIERNES	1.209	1.251	2.743
PROMEDIO SABADO-DOMINGO	547	561	1.162
PAGINAS / VISITAS	2,18		
DURACION MEDIA VISITAS	0:01:56		
DURACION MEDIA PAGINAS	0:00:54		

2. Secciones (Nacional e Internacional)

	PAGINAS	%
HOME	2.195	3.03 %
RESTO	70.193	96.97 %

3. Por día del mes (Nacional e Internacional)

Día	N. únicos	Visitas	Páginas	Día	N. únicos	Visitas	Páginas	Día	N. únicos	Visitas	Páginas
1	1.166	1.213	2.537	**11**	636	653	1.376	**21**	1.362	1.407	3.126
2	1.157	1.218	2.565	**12**	582	596	1.296	**22**	1.464	1.506	3.042
3	956	979	1.933	**13**	1.142	1.177	2.616	**23**	1.263	1.301	2.818
4	94	95	180	**14**	1.139	1.167	2.657	**24**	1.207	1.263	2.510
5	278	281	444	**15**	878	898	1.642	**25**	703	727	1.644
6	842	870	1.907	**16**	1.201	1.232	2.447	**26**	752	770	1.492
7	1.193	1.239	2.761	**17**	1.074	1.102	2.107	**27**	1.513	1.564	3.483
8	1.162	1.205	2.649	**18**	653	676	1.537	**28**	1.530	1.592	3.644
9	1.158	1.195	2.342	**19**	674	693	1.329	**29**	1.521	1.575	3.997
10	889	920	1.943	**20**	1.258	1.311	2.720	**30**	1.386	1.443	3.880
								31	1.339	1.398	3.764

© Copyright Información y Control de Publicaciones

4. Gráficas (Nacional e Internacional)

4.1 Por día de la semana (promedio)

N. únicos / Visitas (x 100)

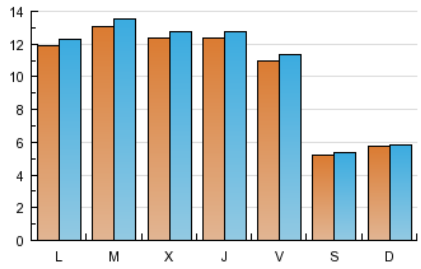

Páginas (x 100)

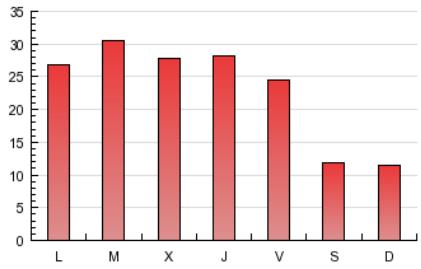

4.2 Por franja horaria (promedio)

Visitas (x 1000)

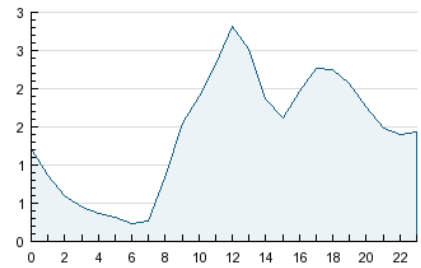

Páginas (x 1000)

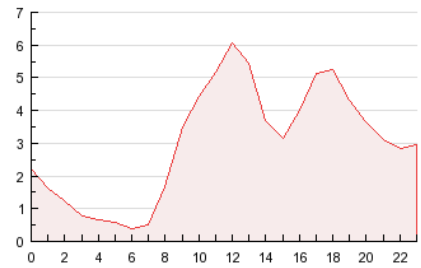

4.3 Por meses

N. únicos / Visitas (x 1000)

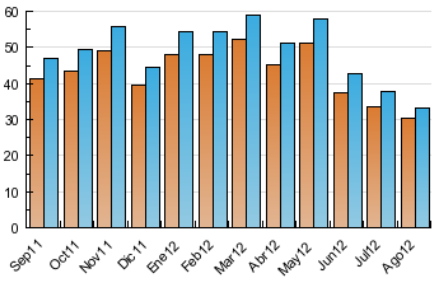

Páginas (x 1000)

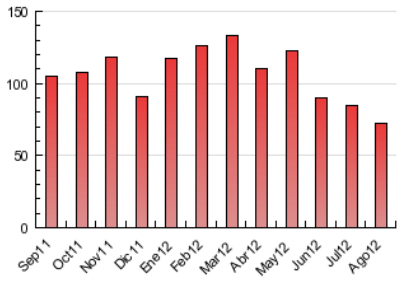

© Copyright Información y Control de Publicaciones

ACTA DE CONTROL INFOHORECO.ES

INFORMACION Y CONTROL DE PUBLICACIONES, S.A.

Serrano, 21 - 6 planta - Tel. 91 435 00 32 Fax 91 435 96 05 - 28001 MADRID
Entença, 218 Entr. 7 - Tel 93 439 24 18 Fax 93 419 25 34 - 08029 BARCELONA

Anexo - Tráfico Nacional

Título:	INFOHORECO.ES
URL Primaria:	http://www.infohoreco.es
Editor:	Reed Business Information, SAU
Domicilio:	C/ Albarracín, 34
Ciudad:	28037 MADRID
Teléfono:	91 375 58 00
Fax:	91 456 24 99
E-mail:	
Clasificación:	Noticias e Información
Sub-Clasificación:	Noticias de interés especial

1. Cifras totales y promedios (Nacional)

MES - AÑO	NAVEGADORES UNICOS	VISITAS	PAGINAS
Agosto - 2012	24.236	26.888	61.319
PROMEDIO DIARIO	**837**	**867**	**1.978**
PROMEDIO LUNES-VIERNES	974	1.010	2.334
PROMEDIO SABADO-DOMINGO	443	457	953
PAGINAS / VISITAS	2,28		
DURACION MEDIA VISITAS	0:01:59		
DURACION MEDIA PAGINAS	0:00:53		

2. Secciones (Nacional)

	PAGINAS	%
HOME	2.034	3.32 %
RESTO	59.285	96.68 %

3. Por día del mes (Nacional)

Día	N. únicos	Visitas	Páginas	Día	N. únicos	Visitas	Páginas	Día	N. únicos	Visitas	Páginas
1	959	1.000	2.228	**11**	510	527	1.190	**21**	1.089	1.129	2.692
2	902	928	2.025	**12**	464	478	1.108	**22**	1.126	1.164	2.513
3	788	811	1.642	**13**	932	963	2.316	**23**	1.022	1.057	2.451
4	65	66	117	**14**	897	916	2.232	**24**	969	1.019	2.038
5	250	254	407	**15**	659	674	1.295	**25**	581	603	1.184
6	725	752	1.731	**16**	986	1.013	2.084	**26**	593	607	1.231
7	980	1.021	2.433	**17**	844	867	1.719	**27**	1.224	1.273	2.948
8	948	988	2.307	**18**	530	552	1.234	**28**	1.253	1.310	3.232
9	920	953	1.846	**19**	552	566	1.155	**29**	1.226	1.277	3.438
10	699	727	1.652	**20**	1.040	1.090	2.392	**30**	1.138	1.185	3.361
								31	1.071	1.118	3.118

© Copyright Información y Control de Publicaciones

4. Gráficas (Nacional)

4.1 Por día de la semana (promedio)

N. únicos / Visitas (x 100)

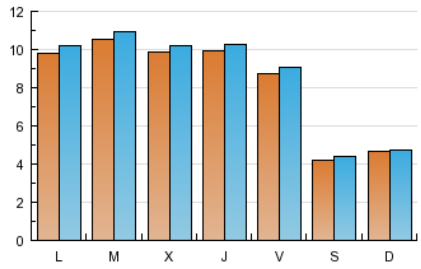

Páginas (x 100)

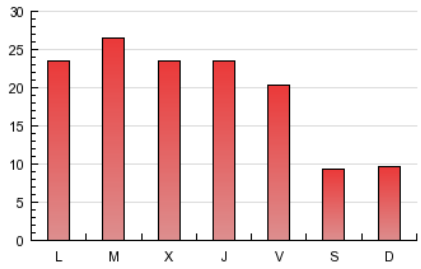

4.2 Por franja horaria (promedio)

Visitas (x 1000)

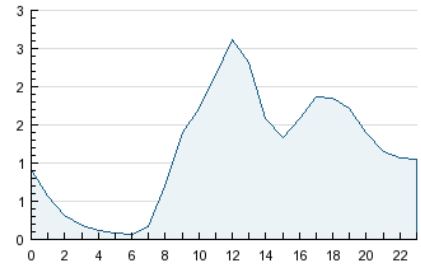

Páginas (x 1000)

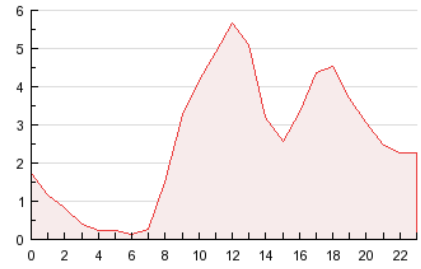

4.3 Por meses

N. únicos / Visitas (x 1000)

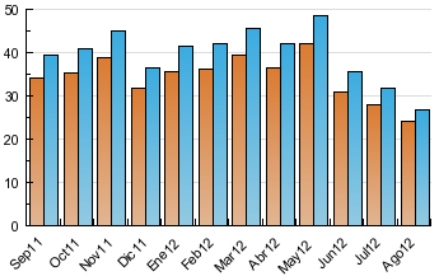

Páginas (x 1000)

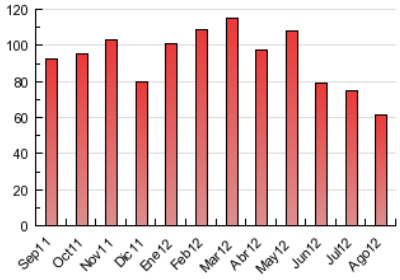

© Copyright Información y Control de Publicaciones

5. Definiciones básicas (Para más información ver Normas Técnicas para el Control de los Medios Electrónicos de Comunicación)

Página Vista:
Conjunto de ficheros enviado a un usuario como resultado de una petición del mismo recibida por el servidor. Cuando la página está formada por varios marcos (frames), el conjunto de los mismos tendrá, a efectos de cómptuo, la consideración de una página unitaria.

Visita:
Una secuencia ininterrumpida de páginas servidas a un usuario válido. Si dicho usuario no realiza peticiones de páginas en un periodo de tiempo (30 min) la siguiente petición constituirá el inicio de una nueva visita.

Navegador Único:
Total de combinaciones únicas de una dirección IP y un identificador adicional. Los medios pueden utilizar cookies o el Identificador de Alta de registro.

Duración Página Vista:
Tiempo acumulado en segundos de todas las páginas vistas (en visitas de dos o más páginas vistas), dividido por el número total de páginas vistas.

Duración Visita:
Tiempo en segundos de todas las visitas de dos o más páginas vistas, dividido por el número total de dos o más páginas vistas.

Tráfico nacional:
Audiencia/difusión correspondiente a España medida en base a los datos de las direcciones IP registradas por el sistema de medición.

6. Opinión

De OJDinteractiva, la división de INFORMACIóN Y CONTROL DE PUBLICACIONES S.A.:
Hemos examinado la información facilitada por el editor del medio electrónico para el periodo que comprende la presente certificación.
Nuestro examen se ha realizado de acuerdo con las normas y procedimientos establecidos en las Normas Técnicas para el Control de los Medios Electrónicos de Comunicación.
En nuestra opinión, la presente acta presenta razonablemente la difusión/audiencia registrada por este medio electrónico.

ADVERTENCIA:
El trabajo de OJDinteractiva, la división de INFORMACIóN Y CONTROL DE PUBLICACIONES S.A (INTROL) se limita a la realización de pruebas para la revisión de los datos de recuento suministrados por el editor con la finalidad de expresar una opinión sobre la razonabilidad de dichos datos de acuerdo con las Normas Técnicas para el control de los MEC.
Por tanto, INTROL no acepta responsabilidad alguna por las inexactitudes o errores que puedan existir en los datos de recuento. Tampoco acepta ninguna responsabilidad por la falsedad en los datos de recuento recibidos del editor, ni por otros datos de medición que no están incluidos en el análisis.

© Copyright Información y Control de Publicaciones