ACTA DE CONTROL INFOHORECO.ES

INFORMACION Y CONTROL DE PUBLICACIONES, S.A.

Serrano, 21 - 6 planta - Tel. 91 435 00 32 Fax 91 435 96 05 - 28001 MADRID
Entença, 218 Entr. 7 - Tel 93 439 24 18 Fax 93 419 25 34 - 08029 BARCELONA

Título:	INFOHORECO.ES
URL Primaria:	http://www.infohoreco.es
Editor:	Reed Business Information, SAU
Domicilio:	C/ Albarracín, 34
Ciudad:	28037 MADRID
Teléfono:	91 375 58 00
Fax:	91 456 24 99
E-mail:	
Clasificación:	Noticias e Información
Sub-Clasificación:	Noticias de interés especial

1. Cifras totales y promedios (Nacional e Internacional)

MES - AÑO	NAVEGADORES UNICOS	VISITAS	PAGINAS
Enero - 2012	48.171	54.519	117.593
PROMEDIO DIARIO	**1.688**	**1.759**	**3.793**
PROMEDIO LUNES-VIERNES	1.960	2.048	4.443
PROMEDIO SABADO-DOMINGO	1.023	1.053	2.205
PAGINAS / VISITAS	2,16		
DURACION MEDIA VISITAS	0:01:59		
DURACION MEDIA PAGINAS	0:00:55		

2. Secciones (Nacional e Internacional)

	PAGINAS	%
HOME	4.310	3.67 %
RESTO	113.283	96.33 %

3. Por día del mes (Nacional e Internacional)

Día	N. únicos	Visitas	Páginas	Día	N. únicos	Visitas	Páginas	Día	N. únicos	Visitas	Páginas
1	664	679	1.486	**11**	2.019	2.131	4.889	**21**	1.102	1.132	2.333
2	1.619	1.681	3.405	**12**	1.735	1.835	3.837	**22**	1.277	1.309	2.873
3	1.764	1.838	3.929	**13**	1.622	1.706	3.662	**23**	2.378	2.477	4.940
4	1.760	1.853	4.037	**14**	207	208	359	**24**	2.292	2.387	4.580
5	1.464	1.519	3.100	**15**	1.076	1.123	3.232	**25**	2.205	2.293	4.277
6	974	993	1.771	**16**	1.986	2.084	5.369	**26**	2.247	2.351	4.653
7	960	985	1.787	**17**	2.490	2.608	6.737	**27**	1.962	2.038	4.311
8	1.098	1.134	2.347	**18**	2.124	2.213	5.422	**28**	1.395	1.426	2.562
9	1.995	2.110	5.478	**19**	2.060	2.145	4.509	**29**	1.431	1.477	2.866
10	1.852	1.938	4.202	**20**	1.724	1.778	3.521	**30**	2.311	2.426	5.336
								31	2.529	2.642	5.783

© Copyright Información y Control de Publicaciones

4. Gráficas (Nacional e Internacional)

4.1 Por día de la semana (promedio)

N. únicos / Visitas (x 100)

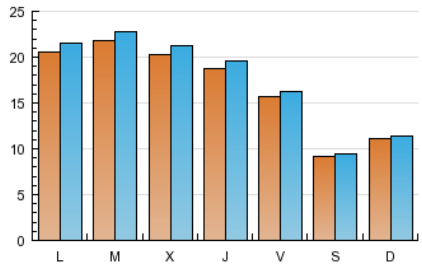

Páginas (x 100)

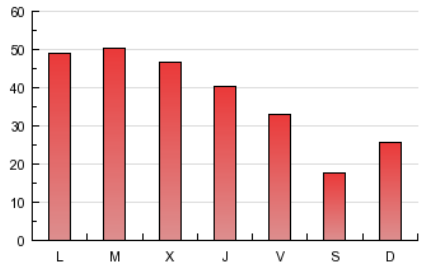

4.2 Por franja horaria (promedio)

Visitas (x 1000)

Páginas (x 1000)

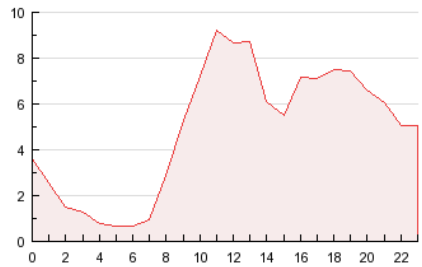

4.3 Por meses

N. únicos / Visitas (x 1000)

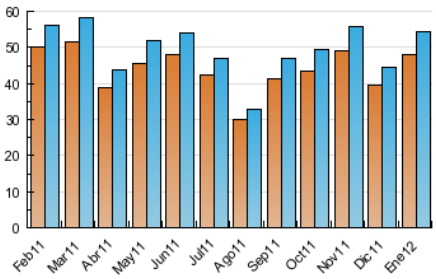

Páginas (x 1000)

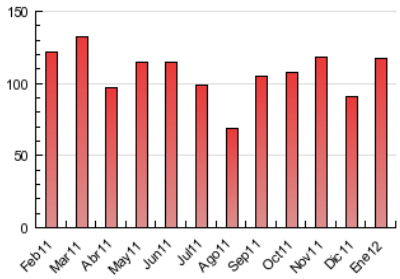

© Copyright Información y Control de Publicaciones

ACTA DE CONTROL INFOHORECO.ES

INFORMACION Y CONTROL DE PUBLICACIONES, S.A.

Serrano, 21 - 6 planta - Tel. 91 435 00 32 Fax 91 435 96 05 - 28001 MADRID
Entença, 218 Entr. 7 - Tel 93 439 24 18 Fax 93 419 25 34 - 08029 BARCELONA

Anexo - Tráfico Nacional

Título:	INFOHORECO.ES
URL Primaria:	http://www.infohoreco.es
Editor:	Reed Business Information, SAU
Domicilio:	C/ Albarracín, 34
Ciudad:	28037 MADRID
Teléfono:	91 375 58 00
Fax:	91 456 24 99
E-mail:	
Clasificación:	Noticias e Información
Sub-Clasificación:	Noticias de interés especial

1. Cifras totales y promedios (Nacional)

MES - AÑO	NAVEGADORES UNICOS	VISITAS	PAGINAS
Enero - 2012	35.534	41.441	100.772
PROMEDIO DIARIO	**1.272**	**1.337**	**3.251**
PROMEDIO LUNES-VIERNES	1.508	1.588	3.840
PROMEDIO SABADO-DOMINGO	695	722	1.811
PAGINAS / VISITAS	2,43		
DURACION MEDIA VISITAS	0:02:13		
DURACION MEDIA PAGINAS	0:00:55		

2. Secciones (Nacional)

	PAGINAS	%
HOME	4.092	4.06 %
RESTO	96.680	95.94 %

3. Por día del mes (Nacional)

Día	N. únicos	Visitas	Páginas	Día	N. únicos	Visitas	Páginas	Día	N. únicos	Visitas	Páginas
1	444	457	1.211	**11**	1.627	1.730	4.334	**21**	762	786	1.790
2	1.305	1.365	2.954	**12**	1.478	1.571	3.487	**22**	848	878	2.355
3	1.426	1.496	3.464	**13**	1.342	1.417	3.307	**23**	1.731	1.822	4.143
4	1.442	1.533	3.590	**14**	124	125	267	**24**	1.650	1.739	3.775
5	1.081	1.128	2.549	**15**	817	860	2.917	**25**	1.529	1.605	3.403
6	681	697	1.451	**16**	1.655	1.745	4.851	**26**	1.546	1.643	3.798
7	713	736	1.517	**17**	2.039	2.148	6.125	**27**	1.385	1.454	3.588
8	835	867	2.045	**18**	1.604	1.689	4.766	**28**	856	885	1.958
9	1.681	1.784	4.941	**19**	1.540	1.614	3.766	**29**	860	903	2.242
10	1.535	1.612	3.709	**20**	1.294	1.342	2.978	**30**	1.678	1.787	4.599
								31	1.918	2.023	4.892

© Copyright Información y Control de Publicaciones

4. Gráficas (Nacional)

4.1 Por día de la semana (promedio)

N. únicos / Visitas (x 100)

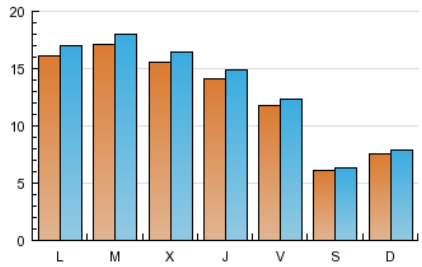

Páginas (x 100)

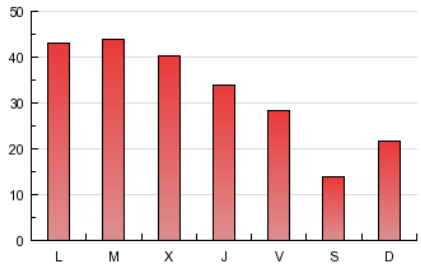

4.2 Por franja horaria (promedio)

Visitas (x 1000)

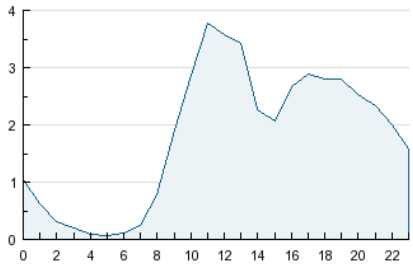

Páginas (x 1000)

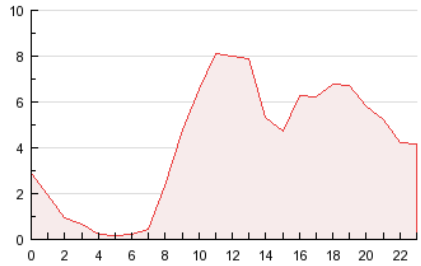

4.3 Por meses

N. únicos / Visitas (x 1000)

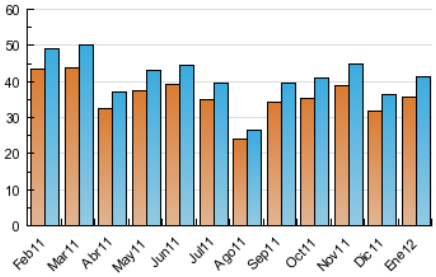

Páginas (x 1000)

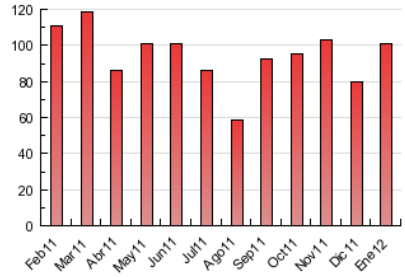

© Copyright Información y Control de Publicaciones

5. Definiciones básicas (Para más información ver Normas Técnicas para el Control de los Medios Electrónicos de Comunicación)

Página Vista:
Conjunto de ficheros enviado a un usuario como resultado de una petición del mismo recibida por el servidor. Cuando la página está formada por varios marcos (frames), el conjunto de los mismos tendrá, a efectos de cómptuo, la consideración de una página unitaria.

Visita:
Una secuencia ininterrumpida de páginas servidas a un usuario válido. Si dicho usuario no realiza peticiones de páginas en un periodo de tiempo (30 min) la siguiente petición constituirá el inicio de una nueva visita.

Navegador Único:
Total de combinaciones únicas de una dirección IP y un identificador adicional. Los medios pueden utilizar cookies o el Identificador de Alta de registro.

Duración Página Vista:
Tiempo acumulado en segundos de todas las páginas vistas (en visitas de dos o más páginas vistas), dividido por el número total de páginas vistas.

Duración Visita:
Tiempo en segundos de todas las visitas de dos o más páginas vistas, dividido por el número total de dos o más páginas vistas.

Tráfico nacional:
Audiencia/difusión correspondiente a España medida en base a los datos de las direcciones IP registradas por el sistema de medición.

6. Opinión

De OJDinteractiva, la división de INFORMACIóN Y CONTROL DE PUBLICACIONES S.A.:
Hemos examinado la información facilitada por el editor del medio electrónico para el periodo que comprende la presente certificación.
Nuestro examen se ha realizado de acuerdo con las normas y procedimientos establecidos en las Normas Técnicas para el Control de los Medios Electrónicos de Comunicación.
En nuestra opinión, la presente acta presenta razonablemente la difusión/audiencia registrada por este medio electrónico.

ADVERTENCIA:
El trabajo de OJDinteractiva, la división de INFORMACIóN Y CONTROL DE PUBLICACIONES S.A (INTROL) se limita a la realización de pruebas para la revisión de los datos de recuento suministrados por el editor con la finalidad de expresar una opinión sobre la razonabilidad de dichos datos de acuerdo con las Normas Técnicas para el control de los MEC.
Por tanto, INTROL no acepta responsabilidad alguna por las inexactitudes o errores que puedan existir en los datos de recuento. Tampoco acepta ninguna responsabilidad por la falsedad en los datos de recuento recibidos del editor, ni por otros datos de medición que no están incluidos en el análisis.

© Copyright Información y Control de Publicaciones