ACTA DE CONTROL INESE.ES

INFORMACION Y CONTROL DE PUBLICACIONES, S.A.

Serrano, 21 - 6 planta - Tel. 91 435 00 32 Fax 91 435 96 05 - 28001 MADRID
Entença, 218 Entr. 7 - Tel 93 439 24 18 Fax 93 419 25 34 - 08029 BARCELONA

Título:	INESE.ES
URL Primaria:	http://www.inese.es
Editor:	Reed Business Information, SAU
Domicilio:	C/ Albarracín, 34
Ciudad:	28037 MADRID
Teléfono:	91 375 58 00
Fax:	91 456 24 99
E-mail:	
Clasificación:	Noticias e Información
Sub-Clasificación:	Noticias de interés especial

1. Cifras totales y promedios (Nacional e Internacional)

MES - AÑO	NAVEGADORES UNICOS	VISITAS	PAGINAS
Diciembre - 2011	45.723	52.526	110.799
PROMEDIO DIARIO	**1.624**	**1.694**	**3.574**
PROMEDIO LUNES-VIERNES	2.013	2.106	4.451
PROMEDIO SABADO-DOMINGO	672	689	1.430
PAGINAS / VISITAS	2,11		
DURACION MEDIA VISITAS	0:01:58		
DURACION MEDIA PAGINAS	0:00:56		

2. Secciones (Nacional e Internacional)

	PAGINAS	%
HOME	4.724	4.26 %
RESTO	106.075	95.74 %

3. Por día del mes (Nacional e Internacional)

Día	N. únicos	Visitas	Páginas	Día	N. únicos	Visitas	Páginas	Día	N. únicos	Visitas	Páginas
1	2.392	2.497	5.136	**11**	794	818	1.773	**21**	2.367	2.482	5.372
2	2.050	2.133	4.275	**12**	2.502	2.630	5.909	**22**	1.840	1.925	3.761
3	738	758	1.650	**13**	2.605	2.740	5.695	**23**	1.456	1.507	2.960
4	731	754	1.615	**14**	2.323	2.450	5.176	**24**	463	476	891
5	2.047	2.141	4.580	**15**	2.347	2.458	5.099	**25**	449	458	1.032
6	1.066	1.102	2.626	**16**	1.852	1.942	4.541	**26**	1.569	1.646	3.384
7	2.049	2.124	4.642	**17**	748	767	1.739	**27**	2.215	2.333	5.053
8	915	947	2.273	**18**	764	786	1.465	**28**	2.268	2.378	5.013
9	1.649	1.709	3.390	**19**	2.402	2.530	4.890	**29**	2.287	2.392	4.938
10	738	750	1.447	**20**	2.486	2.597	5.782	**30**	1.602	1.664	3.435
								31	621	632	1.257

© Copyright Información y Control de Publicaciones

4. Gráficas (Nacional e Internacional)

4.1 Por día de la semana (promedio)

N. únicos / Visitas (x 100)

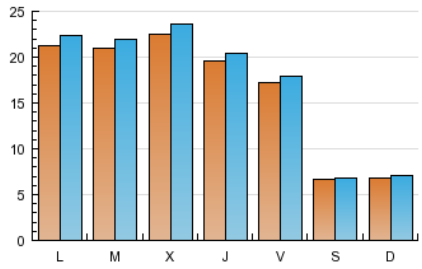

Páginas (x 100)

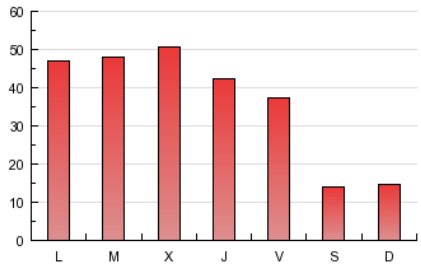

4.2 Por franja horaria (promedio)

Visitas (x 1000)

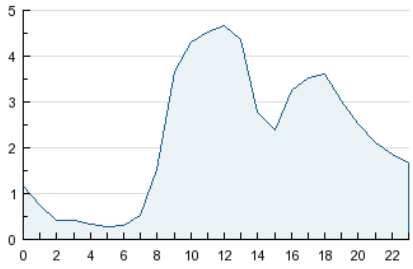

Páginas (x 1000)

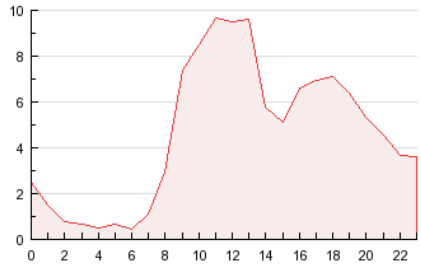

4.3 Por meses

N. únicos / Visitas (x 1000)

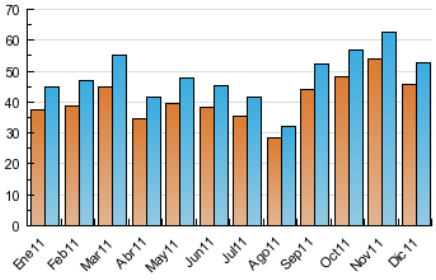

Páginas (x 1000)

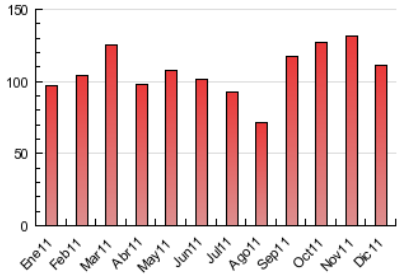

© Copyright Información y Control de Publicaciones

INFORMACION Y CONTROL DE PUBLICACIONES, S.A.

Serrano, 21 - 6 planta - Tel. 91 435 00 32 Fax 91 435 96 05 - 28001 MADRID

Entença, 218 Entr. 7 - Tel 93 439 24 18 Fax 93 419 25 34 - 08029 BARCELONA

Anexo - Tráfico Nacional

Título:	INESE.ES
URL Primaria:	http://www.inese.es
Editor:	Reed Business Information, SAU
Domicilio:	C/ Albarracín, 34
Ciudad:	28037 MADRID
Teléfono:	91 375 58 00
Fax:	91 456 24 99
E-mail:	
Clasificación:	Noticias e Información
Sub-Clasificación:	Noticias de interés especial

1. Cifras totales y promedios (Nacional)

MES - AÑO	NAVEGADORES UNICOS	VISITAS	PAGINAS
Diciembre - 2011	37.038	42.909	92.311
PROMEDIO DIARIO	**1.323**	**1.384**	**2.978**
PROMEDIO LUNES-VIERNES	1.661	1.742	3.745
PROMEDIO SABADO-DOMINGO	496	510	1.102
PAGINAS / VISITAS	2,15		
DURACION MEDIA VISITAS	0:01:57		
DURACION MEDIA PAGINAS	0:00:55		

2. Secciones (Nacional)

	PAGINAS	%
HOME	4.065	4.40 %
RESTO	88.246	95.6 %

3. Por día del mes (Nacional)

Día	N. únicos	Visitas	Páginas	Día	N. únicos	Visitas	Páginas	Día	N. únicos	Visitas	Páginas
1	2.005	2.095	4.303	**11**	606	628	1.401	**21**	1.963	2.063	4.629
2	1.680	1.753	3.559	**12**	2.062	2.176	5.029	**22**	1.531	1.605	3.131
3	568	584	1.274	**13**	2.141	2.263	4.800	**23**	1.174	1.221	2.419
4	558	579	1.243	**14**	1.945	2.062	4.469	**24**	326	338	609
5	1.712	1.795	3.920	**15**	1.973	2.063	4.330	**25**	328	337	785
6	742	775	2.021	**16**	1.517	1.592	3.814	**26**	1.292	1.361	2.816
7	1.668	1.731	3.900	**17**	578	595	1.428	**27**	1.877	1.975	4.223
8	654	682	1.811	**18**	595	613	1.249	**28**	1.923	2.016	4.196
9	1.326	1.375	2.766	**19**	2.038	2.155	4.214	**29**	1.909	2.000	4.162
10	534	542	1.090	**20**	2.080	2.180	5.010	**30**	1.329	1.378	2.872
								31	370	377	838

© Copyright Información y Control de Publicaciones

4. Gráficas (Nacional)

4.1 Por día de la semana (promedio)

N. únicos / Visitas (x 100)

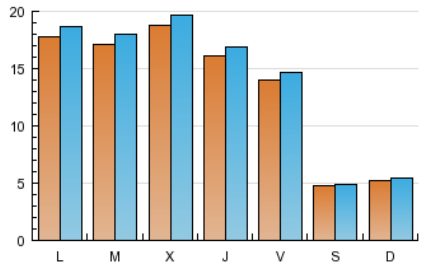

Páginas (x 100)

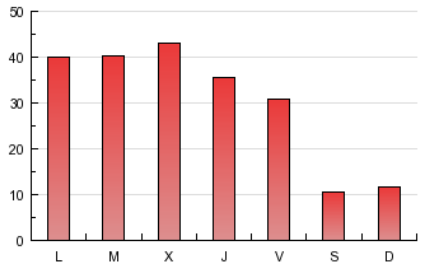

4.2 Por franja horaria (promedio)

Visitas (x 1000)

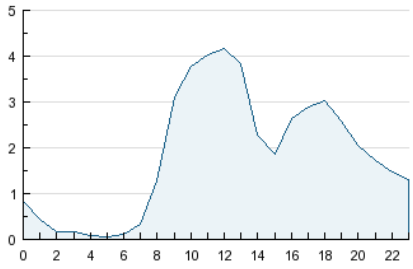

Páginas (x 1000)

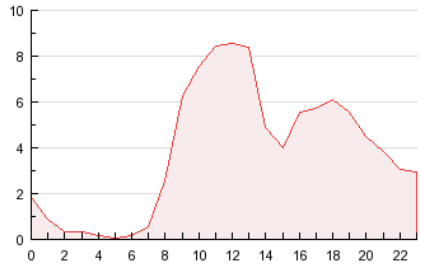

4.3 Por meses

N. únicos / Visitas (x 1000)

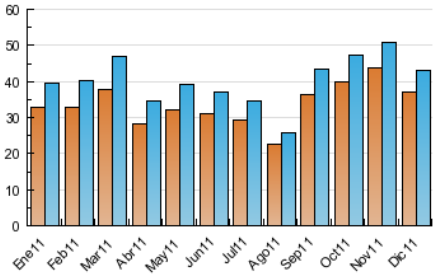

Páginas (x 1000)

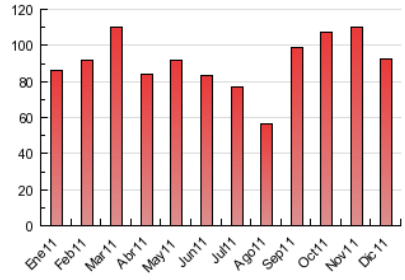

© Copyright Información y Control de Publicaciones

5. Definiciones básicas (Para más información ver Normas Técnicas para el Control de los Medios Electrónicos de Comunicación)

Página Vista:
Conjunto de ficheros enviado a un usuario como resultado de una petición del mismo recibida por el servidor. Cuando la página está formada por varios marcos (frames), el conjunto de los mismos tendrá, a efectos de cómptuo, la consideración de una página unitaria.

Visita:
Una secuencia ininterrumpida de páginas servidas a un usuario válido. Si dicho usuario no realiza peticiones de páginas en un periodo de tiempo (30 min) la siguiente petición constituirá el inicio de una nueva visita.

Navegador Único:
Total de combinaciones únicas de una dirección IP y un identificador adicional. Los medios pueden utilizar cookies o el Identificador de Alta de registro.

Duración Página Vista:
Tiempo acumulado en segundos de todas las páginas vistas (en visitas de dos o más páginas vistas), dividido por el número total de páginas vistas.

Duración Visita:
Tiempo en segundos de todas las visitas de dos o más páginas vistas, dividido por el número total de dos o más páginas vistas.

Tráfico nacional:
Audiencia/difusión correspondiente a España medida en base a los datos de las direcciones IP registradas por el sistema de medición.

6. Opinión

De OJDinteractiva, la división de INFORMACIóN Y CONTROL DE PUBLICACIONES S.A.:
Hemos examinado la información facilitada por el editor del medio electrónico para el periodo que comprende la presente certificación.
Nuestro examen se ha realizado de acuerdo con las normas y procedimientos establecidos en las Normas Técnicas para el Control de los Medios Electrónicos de Comunicación.
En nuestra opinión, la presente acta presenta razonablemente la difusión/audiencia registrada por este medio electrónico.

ADVERTENCIA:
El trabajo de OJDinteractiva, la división de INFORMACIóN Y CONTROL DE PUBLICACIONES S.A (INTROL) se limita a la realización de pruebas para la revisión de los datos de recuento suministrados por el editor con la finalidad de expresar una opinión sobre la razonabilidad de dichos datos de acuerdo con las Normas Técnicas para el control de los MEC.
Por tanto, INTROL no acepta responsabilidad alguna por las inexactitudes o errores que puedan existir en los datos de recuento. Tampoco acepta ninguna responsabilidad por la falsedad en los datos de recuento recibidos del editor, ni por otros datos de medición que no están incluidos en el análisis.

© Copyright Información y Control de Publicaciones