ACTA DE CONTROL INESE.ES

INFORMACION Y CONTROL DE PUBLICACIONES, S.A.

Serrano, 21 - 6 planta - Tel. 91 435 00 32 Fax 91 435 96 05 - 28001 MADRID
Entença, 218 Entr. 7 - Tel 93 439 24 18 Fax 93 419 25 34 - 08029 BARCELONA

Título:	INESE.ES
URL Primaria:	http://www.inese.es
Editor:	Reed Business Information, SAU
Domicilio:	C/ Albarracín, 34
Ciudad:	28037 MADRID
Teléfono:	91 375 58 00
Fax:	91 456 24 99
E-mail:	
Clasificación:	Noticias e Información
Sub-Clasificación:	Noticias de interés especial

1. Cifras totales y promedios (Nacional e Internacional)

MES - AÑO	NAVEGADORES UNICOS	VISITAS	PAGINAS
Agosto - 2012	39.592	45.419	90.755
PROMEDIO DIARIO	**1.397**	**1.465**	**2.928**
PROMEDIO LUNES-VIERNES	1.718	1.805	3.622
PROMEDIO SABADO-DOMINGO	473	487	932
PAGINAS / VISITAS	2,00		
DURACION MEDIA VISITAS	0:01:53		
DURACION MEDIA PAGINAS	0:00:57		

2. Secciones (Nacional e Internacional)

	PAGINAS	%
HOME	4.605	5.07 %
RESTO	86.150	94.93 %

3. Por día del mes (Nacional e Internacional)

Día	N. únicos	Visitas	Páginas	Día	N. únicos	Visitas	Páginas	Día	N. únicos	Visitas	Páginas
1	2.129	2.254	4.485	**11**	633	661	1.115	**21**	1.780	1.868	3.944
2	1.982	2.093	4.253	**12**	533	551	1.054	**22**	1.734	1.803	3.502
3	1.817	1.917	3.546	**13**	1.765	1.854	3.532	**23**	1.718	1.794	3.296
4	138	139	244	**14**	1.497	1.564	2.978	**24**	1.433	1.486	2.915
5	186	197	493	**15**	792	808	1.508	**25**	570	583	1.135
6	1.505	1.606	3.345	**16**	1.479	1.536	3.014	**26**	659	670	1.361
7	1.753	1.841	3.857	**17**	1.359	1.411	2.952	**27**	1.974	2.065	4.059
8	1.772	1.874	3.937	**18**	563	580	1.103	**28**	2.083	2.207	4.271
9	1.637	1.737	3.712	**19**	502	518	948	**29**	2.003	2.128	4.836
10	1.560	1.649	3.259	**20**	1.698	1.777	3.605	**30**	2.215	2.345	4.757
								31	1.827	1.903	3.739

© Copyright Información y Control de Publicaciones

4. Gráficas (Nacional e Internacional)

4.1 Por día de la semana (promedio)

N. únicos / Visitas (x 100)

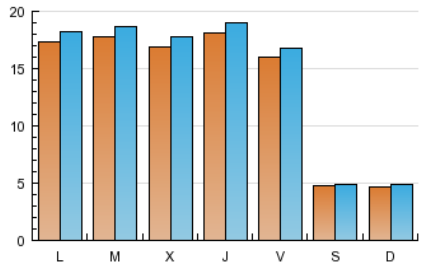

Páginas (x 100)

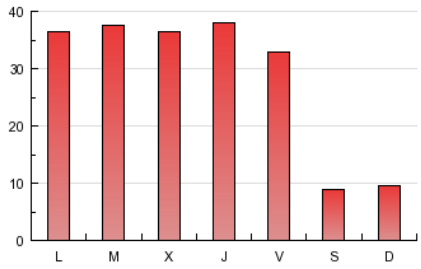

4.2 Por franja horaria (promedio)

Visitas (x 1000)

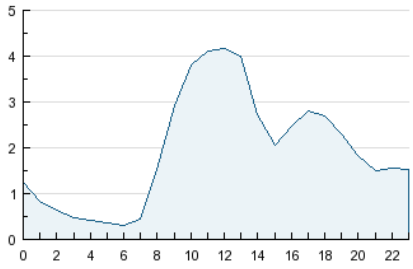

Páginas (x 1000)

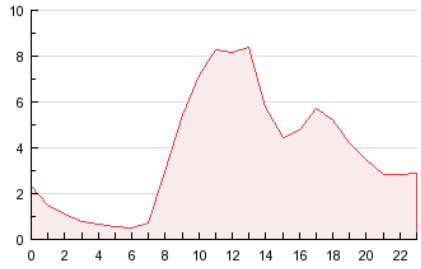

4.3 Por meses

N. únicos / Visitas (x 1000)

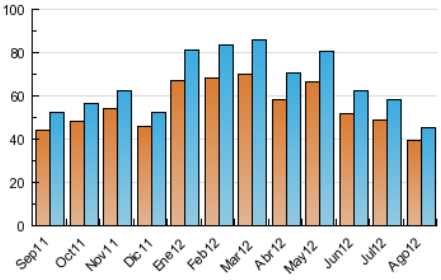

Páginas (x 1000)

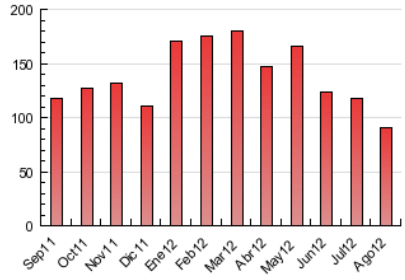

© Copyright Información y Control de Publicaciones

ACTA DE CONTROL INESE.ES

INFORMACION Y CONTROL DE PUBLICACIONES, S.A.

Serrano, 21 - 6 planta - Tel. 91 435 00 32 Fax 91 435 96 05 - 28001 MADRID
Entença, 218 Entr. 7 - Tel 93 439 24 18 Fax 93 419 25 34 - 08029 BARCELONA

Anexo - Tráfico Nacional

Título:	INESE.ES
URL Primaria:	http://www.inese.es
Editor:	Reed Business Information, SAU
Domicilio:	C/ Albarracín, 34
Ciudad:	28037 MADRID
Teléfono:	91 375 58 00
Fax:	91 456 24 99
E-mail:	
Clasificación:	Noticias e Información
Sub-Clasificación:	Noticias de interés especial

1. Cifras totales y promedios (Nacional)

MES - AÑO	NAVEGADORES UNICOS	VISITAS	PAGINAS
Agosto - 2012	30.261	34.807	70.527
PROMEDIO DIARIO	**1.069**	**1.123**	**2.275**
PROMEDIO LUNES-VIERNES	1.321	1.389	2.820
PROMEDIO SABADO-DOMINGO	345	357	709
PAGINAS / VISITAS	2,03		
DURACION MEDIA VISITAS	0:01:50		
DURACION MEDIA PAGINAS	0:00:55		

2. Secciones (Nacional)

	PAGINAS	%
HOME	3.668	5.20 %
RESTO	66.859	94.80 %

3. Por día del mes (Nacional)

Día	N. únicos	Visitas	Páginas	Día	N. únicos	Visitas	Páginas	Día	N. únicos	Visitas	Páginas
1	1.618	1.716	3.474	**11**	467	488	773	**21**	1.359	1.427	3.147
2	1.545	1.635	3.224	**12**	411	426	864	**22**	1.314	1.366	2.701
3	1.362	1.447	2.678	**13**	1.410	1.485	2.852	**23**	1.281	1.341	2.527
4	82	84	152	**14**	1.087	1.135	2.201	**24**	1.065	1.104	2.249
5	158	167	435	**15**	515	525	1.043	**25**	389	398	804
6	1.248	1.325	2.707	**16**	1.131	1.176	2.337	**26**	466	478	1.051
7	1.371	1.440	2.911	**17**	1.037	1.080	2.348	**27**	1.560	1.629	3.338
8	1.362	1.439	3.089	**18**	408	423	844	**28**	1.583	1.675	3.290
9	1.232	1.311	2.745	**19**	377	389	748	**29**	1.538	1.644	3.789
10	1.203	1.275	2.559	**20**	1.387	1.447	2.950	**30**	1.737	1.841	3.754
								31	1.435	1.491	2.943

© Copyright Información y Control de Publicaciones

4. Gráficas (Nacional)

4.1 Por día de la semana (promedio)

N. únicos / Visitas (x 100)

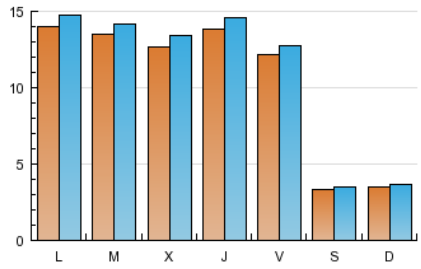

Páginas (x 100)

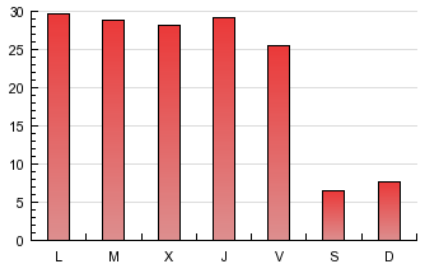

4.2 Por franja horaria (promedio)

Visitas (x 1000)

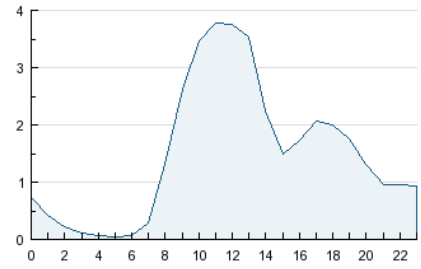

Páginas (x 1000)

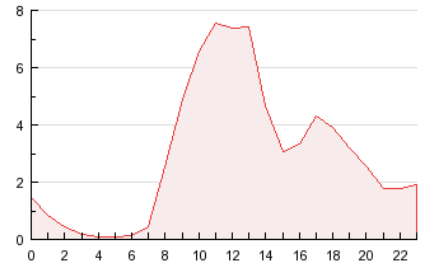

4.3 Por meses

N. únicos / Visitas (x 1000)

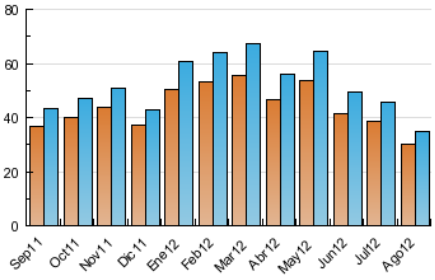

Páginas (x 1000)

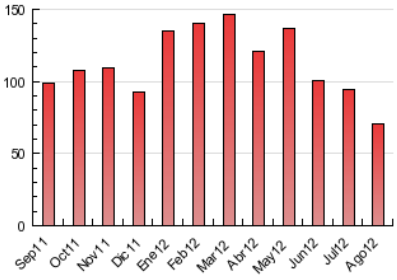

© Copyright Información y Control de Publicaciones

5. Definiciones básicas (Para más información ver Normas Técnicas para el Control de los Medios Electrónicos de Comunicación)

Página Vista:
Conjunto de ficheros enviado a un usuario como resultado de una petición del mismo recibida por el servidor. Cuando la página está formada por varios marcos (frames), el conjunto de los mismos tendrá, a efectos de cómptuo, la consideración de una página unitaria.

Visita:
Una secuencia ininterrumpida de páginas servidas a un usuario válido. Si dicho usuario no realiza peticiones de páginas en un periodo de tiempo (30 min) la siguiente petición constituirá el inicio de una nueva visita.

Navegador Único:
Total de combinaciones únicas de una dirección IP y un identificador adicional. Los medios pueden utilizar cookies o el Identificador de Alta de registro.

Duración Página Vista:
Tiempo acumulado en segundos de todas las páginas vistas (en visitas de dos o más páginas vistas), dividido por el número total de páginas vistas.

Duración Visita:
Tiempo en segundos de todas las visitas de dos o más páginas vistas, dividido por el número total de dos o más páginas vistas.

Tráfico nacional:
Audiencia/difusión correspondiente a España medida en base a los datos de las direcciones IP registradas por el sistema de medición.

6. Opinión

De OJDinteractiva, la división de INFORMACIóN Y CONTROL DE PUBLICACIONES S.A.:
Hemos examinado la información facilitada por el editor del medio electrónico para el periodo que comprende la presente certificación.
Nuestro examen se ha realizado de acuerdo con las normas y procedimientos establecidos en las Normas Técnicas para el Control de los Medios Electrónicos de Comunicación.
En nuestra opinión, la presente acta presenta razonablemente la difusión/audiencia registrada por este medio electrónico.

ADVERTENCIA:
El trabajo de OJDinteractiva, la división de INFORMACIóN Y CONTROL DE PUBLICACIONES S.A (INTROL) se limita a la realización de pruebas para la revisión de los datos de recuento suministrados por el editor con la finalidad de expresar una opinión sobre la razonabilidad de dichos datos de acuerdo con las Normas Técnicas para el control de los MEC.
Por tanto, INTROL no acepta responsabilidad alguna por las inexactitudes o errores que puedan existir en los datos de recuento. Tampoco acepta ninguna responsabilidad por la falsedad en los datos de recuento recibidos del editor, ni por otros datos de medición que no están incluidos en el análisis.

© Copyright Información y Control de Publicaciones