ACTA DE CONTROL RED ABOGACIA

INFORMACION Y CONTROL DE PUBLICACIONES, S.A.

Serrano, 21 - 6 planta - Tel. 91 435 00 32 Fax 91 435 96 05 - 28001 MADRID
Entença, 218 Entr. 7 - Tel 93 439 24 18 Fax 93 419 25 34 - 08029 BARCELONA

Título:	RED ABOGACIA
URL Primaria:	http://www.redabogacia.org
Editor:	Consejo General de la Abogacía Española
Domicilio:	Paseo de Recoletos, 13
Ciudad:	28004 MADRID
Teléfono:	91 523 25 93 EXT. 402
Fax:	91 701 05 90
E-mail:	
Clasificación:	Telecomunicaciones y Servicios de Internet
Sub-Clasificación:	Multicategoría

1. Cifras totales y promedios (Nacional e Internacional)

MES - AÑO	NAVEGADORES UNICOS	VISITAS	PAGINAS
Junio - 2012	23.533	54.668	308.678
PROMEDIO DIARIO	**1.373**	**1.822**	**10.289**
PROMEDIO LUNES-VIERNES	1.884	2.512	14.444
PROMEDIO SABADO-DOMINGO	178	213	595
PAGINAS / VISITAS	5,65		
DURACION MEDIA VISITAS	0:04:02		
DURACION MEDIA PAGINAS	0:00:43		

2. Secciones (Nacional e Internacional)

	PAGINAS	%
HOME	54.692	17.72 %
RESTO	253.986	82.28 %

3. Por día del mes (Nacional e Internacional)

Día	N. únicos	Visitas	Páginas	Día	N. únicos	Visitas	Páginas	Día	N. únicos	Visitas	Páginas
1	1.612	2.134	12.275	**11**	1.859	2.444	14.579	**21**	1.742	2.310	14.559
2	192	236	602	**12**	1.985	2.695	16.180	**22**	1.515	2.021	13.689
3	202	244	638	**13**	1.925	2.576	15.574	**23**	150	170	473
4	1.960	2.745	15.393	**14**	1.882	2.536	14.661	**24**	143	179	537
5	2.033	2.767	15.289	**15**	1.499	2.023	13.495	**25**	1.820	2.462	14.448
6	1.898	2.593	14.298	**16**	207	246	741	**26**	3.070	3.770	17.299
7	1.780	2.385	14.208	**17**	165	196	696	**27**	2.317	2.985	14.527
8	1.560	2.066	13.243	**18**	1.886	2.579	15.488	**28**	1.957	2.604	14.105
9	174	207	491	**19**	1.924	2.582	13.828	**29**	1.416	1.891	10.858
10	171	204	573	**20**	1.930	2.583	15.326	**30**	201	235	605

© Copyright Información y Control de Publicaciones

4. Gráficas (Nacional e Internacional)

4.1 Por día de la semana (promedio)

N. únicos / Visitas (x 100)

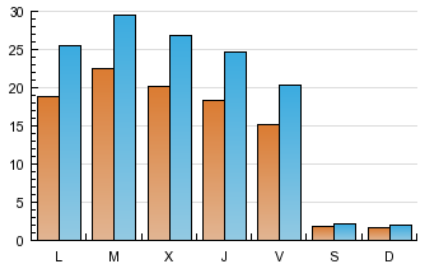

Páginas (x 100)

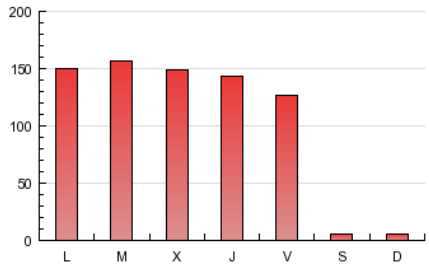

4.2 Por franja horaria (promedio)

Visitas (x 1000)

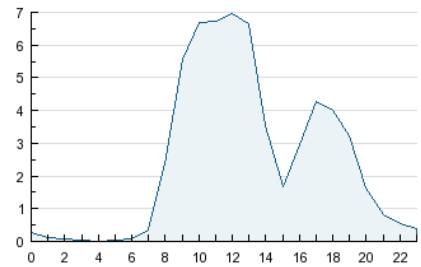

Páginas (x 1000)

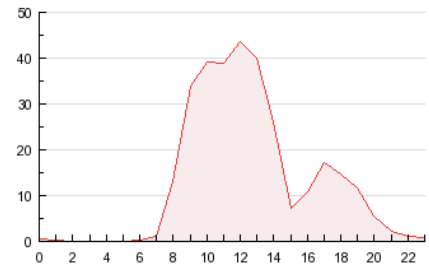

4.3 Por meses

N. únicos / Visitas (x 1000)

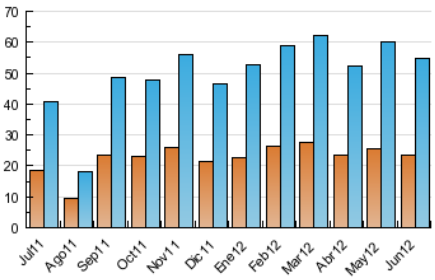

Páginas (x 1000)

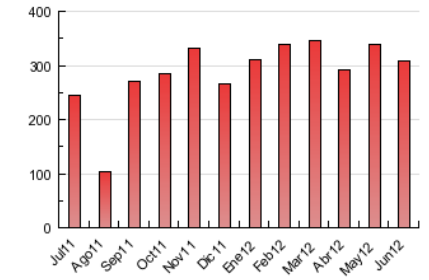

© Copyright Información y Control de Publicaciones

INFORMACION Y CONTROL DE PUBLICACIONES, S.A.

Serrano, 21 - 6 planta - Tel. 91 435 00 32 Fax 91 435 96 05 - 28001 MADRID

Entença, 218 Entr. 7 - Tel 93 439 24 18 Fax 93 419 25 34 - 08029 BARCELONA

Anexo - Tráfico Nacional

Título:	RED ABOGACIA
URL Primaria:	http://www.redabogacia.org
Editor:	Consejo General de la Abogacía Española
Domicilio:	Paseo de Recoletos, 13
Ciudad:	28004 MADRID
Teléfono:	91 523 25 93 EXT. 402
Fax:	91 701 05 90
E-mail:	
Clasificación:	Telecomunicaciones y Servicios de Internet
Sub-Clasificación:	Multicategoría

1. Cifras totales y promedios (Nacional)

MES - AÑO	NAVEGADORES UNICOS	VISITAS	PAGINAS
Junio - 2012	23.038	53.591	299.967
PROMEDIO DIARIO	**1.344**	**1.786**	**9.999**
PROMEDIO LUNES-VIERNES	1.846	2.464	14.034
PROMEDIO SABADO-DOMINGO	173	206	583
PAGINAS / VISITAS	5,60		
DURACION MEDIA VISITAS	0:03:55		
DURACION MEDIA PAGINAS	0:00:42		

2. Secciones (Nacional)

	PAGINAS	%
HOME	53.642	17.88 %
RESTO	246.325	82.12 %

3. Por día del mes (Nacional)

Día	N. únicos	Visitas	Páginas	Día	N. únicos	Visitas	Páginas	Día	N. únicos	Visitas	Páginas
1	1.568	2.080	11.968	**11**	1.830	2.407	14.191	**21**	1.705	2.261	13.893
2	185	225	586	**12**	1.940	2.633	15.898	**22**	1.480	1.976	12.988
3	191	230	609	**13**	1.876	2.518	15.092	**23**	146	165	465
4	1.918	2.684	14.916	**14**	1.849	2.493	14.274	**24**	138	174	528
5	2.004	2.725	14.888	**15**	1.469	1.982	13.033	**25**	1.783	2.423	13.983
6	1.855	2.537	13.926	**16**	202	237	727	**26**	3.020	3.709	16.877
7	1.749	2.345	13.795	**17**	160	191	686	**27**	2.276	2.935	14.147
8	1.528	2.025	12.838	**18**	1.838	2.520	15.051	**28**	1.918	2.556	13.808
9	171	202	484	**19**	1.876	2.526	13.499	**29**	1.392	1.861	10.781
10	167	200	567	**20**	1.897	2.543	14.878	**30**	195	228	591

© Copyright Información y Control de Publicaciones

4. Gráficas (Nacional)

4.1 Por día de la semana (promedio)

N. únicos / Visitas (x 100)

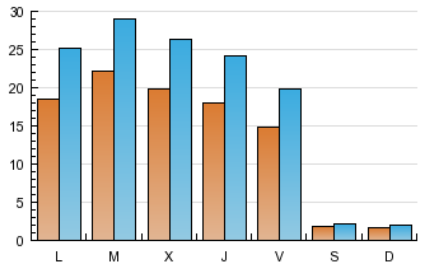

Páginas (x 100)

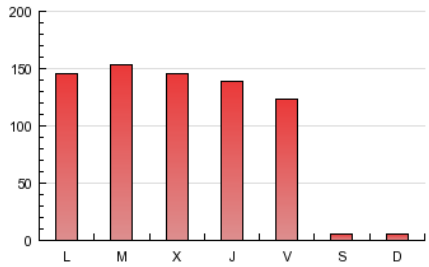

4.2 Por franja horaria (promedio)

Visitas (x 1000)

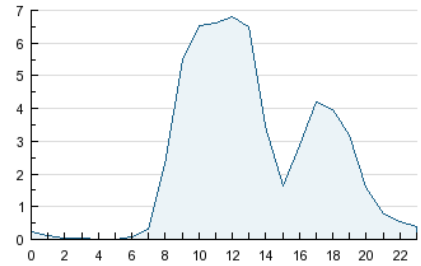

Páginas (x 1000)

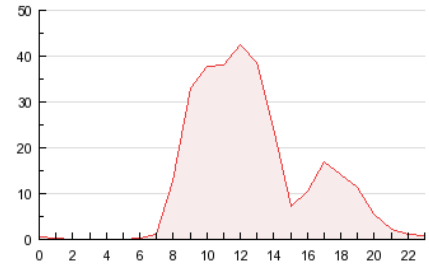

4.3 Por meses

N. únicos / Visitas (x 1000)

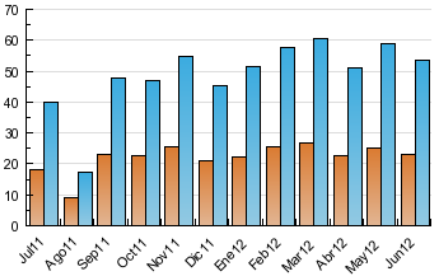

Páginas (x 1000)

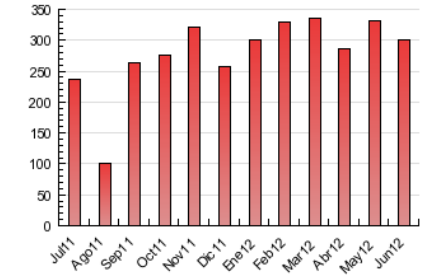

© Copyright Información y Control de Publicaciones

5. Definiciones básicas (Para más información ver Normas Técnicas para el Control de los Medios Electrónicos de Comunicación)

Página Vista:
Conjunto de ficheros enviado a un usuario como resultado de una petición del mismo recibida por el servidor. Cuando la página está formada por varios marcos (frames), el conjunto de los mismos tendrá, a efectos de cómptuo, la consideración de una página unitaria.

Visita:
Una secuencia ininterrumpida de páginas servidas a un usuario válido. Si dicho usuario no realiza peticiones de páginas en un periodo de tiempo (30 min) la siguiente petición constituirá el inicio de una nueva visita.

Navegador Único:
Total de combinaciones únicas de una dirección IP y un identificador adicional. Los medios pueden utilizar cookies o el Identificador de Alta de registro.

Duración Página Vista:
Tiempo acumulado en segundos de todas las páginas vistas (en visitas de dos o más páginas vistas), dividido por el número total de páginas vistas.

Duración Visita:
Tiempo en segundos de todas las visitas de dos o más páginas vistas, dividido por el número total de dos o más páginas vistas.

Tráfico nacional:
Audiencia/difusión correspondiente a España medida en base a los datos de las direcciones IP registradas por el sistema de medición.

6. Opinión

De OJDinteractiva, la división de INFORMACIóN Y CONTROL DE PUBLICACIONES S.A.:
Hemos examinado la información facilitada por el editor del medio electrónico para el periodo que comprende la presente certificación.
Nuestro examen se ha realizado de acuerdo con las normas y procedimientos establecidos en las Normas Técnicas para el Control de los Medios Electrónicos de Comunicación.
En nuestra opinión, la presente acta presenta razonablemente la difusión/audiencia registrada por este medio electrónico.

ADVERTENCIA:
El trabajo de OJDinteractiva, la división de INFORMACIóN Y CONTROL DE PUBLICACIONES S.A (INTROL) se limita a la realización de pruebas para la revisión de los datos de recuento suministrados por el editor con la finalidad de expresar una opinión sobre la razonabilidad de dichos datos de acuerdo con las Normas Técnicas para el control de los MEC.
Por tanto, INTROL no acepta responsabilidad alguna por las inexactitudes o errores que puedan existir en los datos de recuento. Tampoco acepta ninguna responsabilidad por la falsedad en los datos de recuento recibidos del editor, ni por otros datos de medición que no están incluidos en el análisis.

© Copyright Información y Control de Publicaciones