ACTA DE CONTROL DIARIOMEDICO.COM

INFORMACION Y CONTROL DE PUBLICACIONES, S.A.

Serrano, 21 - 6 planta - Tel. 91 435 00 32 Fax 91 435 96 05 - 28001 MADRID
Entença, 218 Entr. 7 - Tel 93 439 24 18 Fax 93 419 25 34 - 08029 BARCELONA

Título:	DIARIOMEDICO.COM
URL Primaria:	http://www.diariomedico.com
Editor:	Unidad Editorial Internet, S.A.
Domicilio:	Av. de San Luis 25-27
Ciudad:	28033 MADRID
Teléfono:	91 443 50 00
Fax:	91 586 48 50
E-mail:	publicidad@el-mundo.es
Clasificación:	Noticias e Información
Sub-Clasificación:	Noticias de interés especial

DIARIO MEDICO.COM

1. Cifras totales y promedios (Nacional e Internacional)

MES - AÑO	NAVEGADORES UNICOS	VISITAS	PAGINAS
Septiembre - 2011	251.307	310.917	904.700
PROMEDIO DIARIO	**9.742**	**10.364**	**30.157**
PROMEDIO LUNES-VIERNES	11.121	11.855	34.604
PROMEDIO SABADO-DOMINGO	5.951	6.264	17.925
PAGINAS / VISITAS	2,91		
DURACION MEDIA VISITAS	0:03:28		
DURACION MEDIA PAGINAS	0:01:12		

2. Secciones (Nacional e Internacional)

	PAGINAS	%
HOME	99.845	11.04 %
RESTO	804.855	88.96 %

3. Por día del mes (Nacional e Internacional)

Día	N. únicos	Visitas	Páginas	Día	N. únicos	Visitas	Páginas	Día	N. únicos	Visitas	Páginas
1	10.680	11.387	33.249	**11**	5.970	6.308	17.446	**21**	11.951	12.699	36.124
2	10.006	10.608	30.628	**12**	10.074	10.732	30.888	**22**	12.382	13.212	37.342
3	5.853	6.110	17.405	**13**	11.376	12.079	35.115	**23**	11.075	11.800	34.269
4	5.937	6.234	17.492	**14**	10.842	11.570	36.198	**24**	6.051	6.382	18.461
5	10.227	10.947	31.359	**15**	10.066	10.760	31.720	**25**	6.522	6.855	20.096
6	11.190	11.841	34.238	**16**	9.009	9.613	28.560	**26**	12.233	13.170	38.645
7	11.293	11.936	32.778	**17**	5.495	5.785	17.312	**27**	12.460	13.261	38.293
8	12.518	13.478	39.577	**18**	5.989	6.343	18.214	**28**	12.164	12.915	37.632
9	9.827	10.465	31.225	**19**	10.647	11.452	33.235	**29**	12.128	12.885	39.369
10	5.789	6.093	16.976	**20**	11.772	12.521	35.438	**30**	10.738	11.476	35.416

© Copyright Información y Control de Publicaciones

4. Gráficas (Nacional e Internacional)

4.1 Por día de la semana (promedio)

N. únicos / Visitas (x 100)

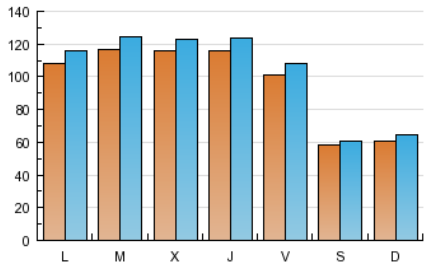

Páginas (x 100)

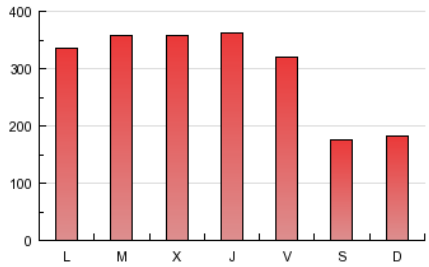

4.2 Por franja horaria (promedio)

Visitas (x 1000)

Páginas (x 1000)

4.3 Por meses

N. únicos / Visitas (x 1000)

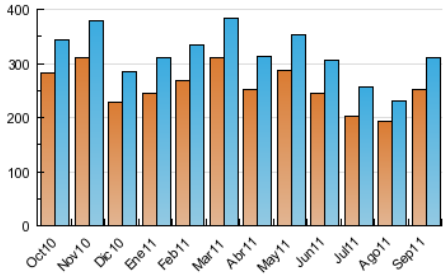

Páginas (x 1000)

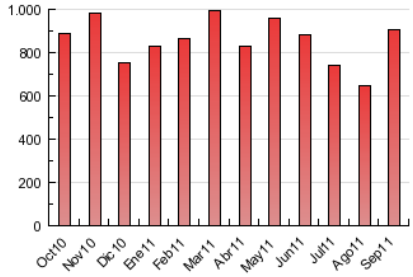

© Copyright Información y Control de Publicaciones

ACTA DE CONTROL DIARIOMEDICO.COM

INFORMACION Y CONTROL DE PUBLICACIONES, S.A.

Serrano, 21 - 6 planta - Tel. 91 435 00 32 Fax 91 435 96 05 - 28001 MADRID
Entença, 218 Entr. 7 - Tel 93 439 24 18 Fax 93 419 25 34 - 08029 BARCELONA

Anexo - Tráfico Nacional

Título:	DIARIOMEDICO.COM
URL Primaria:	http://www.diariomedico.com
Editor:	Unidad Editorial Internet, S.A.
Domicilio:	Av. de San Luis 25-27
Ciudad:	28033 MADRID
Teléfono:	91 443 50 00
Fax:	91 586 48 50
E-mail:	publicidad@el-mundo.es
Clasificación:	Noticias e Información
Sub-Clasificación:	Noticias de interés especial

DIARIO MEDICO.COM

1. Cifras totales y promedios (Nacional)

MES - AÑO	NAVEGADORES UNICOS	VISITAS	PAGINAS
Septiembre - 2011	111.465	162.614	512.371
PROMEDIO DIARIO	**4.918**	**5.420**	**17.079**
PROMEDIO LUNES-VIERNES	5.769	6.370	20.161
PROMEDIO SABADO-DOMINGO	2.579	2.810	8.605
PAGINAS / VISITAS	3,15		
DURACION MEDIA VISITAS	0:03:31		
DURACION MEDIA PAGINAS	0:01:07		

2. Secciones (Nacional)

	PAGINAS	%
HOME	91.350	17.83 %
RESTO	421.021	82.17 %

3. Por día del mes (Nacional)

Día	N. únicos	Visitas	Páginas	Día	N. únicos	Visitas	Páginas	Día	N. únicos	Visitas	Páginas
1	5.236	5.809	18.190	**11**	2.589	2.833	8.376	**21**	6.294	6.903	21.363
2	4.867	5.339	16.858	**12**	5.190	5.742	17.995	**22**	6.665	7.343	22.558
3	2.377	2.561	8.103	**13**	5.958	6.528	20.636	**23**	5.926	6.517	20.412
4	2.397	2.621	7.821	**14**	5.655	6.263	19.513	**24**	2.770	3.022	9.426
5	5.327	5.896	18.041	**15**	5.366	5.932	18.960	**25**	2.910	3.159	10.069
6	5.584	6.118	19.501	**16**	4.976	5.493	17.528	**26**	6.886	7.704	24.298
7	5.201	5.717	17.099	**17**	2.456	2.652	8.468	**27**	6.433	7.091	22.633
8	6.556	7.354	23.309	**18**	2.793	3.058	9.256	**28**	6.408	7.039	22.283
9	4.514	5.000	16.486	**19**	5.847	6.518	20.374	**29**	6.406	7.037	23.871
10	2.339	2.571	7.318	**20**	6.150	6.748	20.798	**30**	5.468	6.046	20.828

© Copyright Información y Control de Publicaciones

4. Gráficas (Nacional)

4.1 Por día de la semana (promedio)

N. únicos / Visitas (x 100)

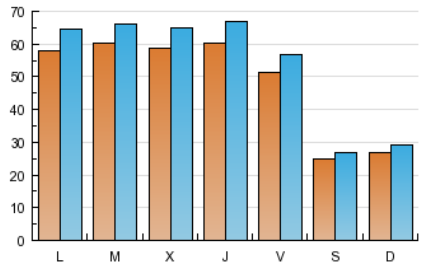

Páginas (x 100)

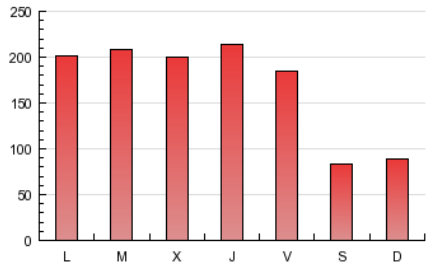

4.2 Por franja horaria (promedio)

Visitas (x 1000)

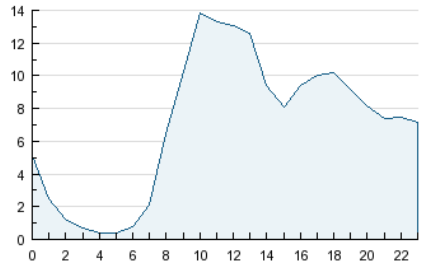

Páginas (x 1000)

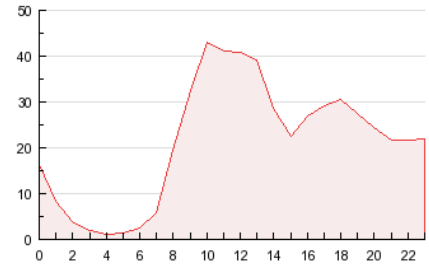

4.3 Por meses

N. únicos / Visitas (x 1000)

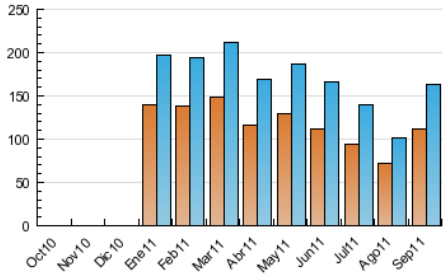

Páginas (x 1000)

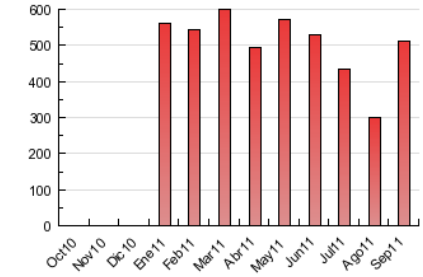

© Copyright Información y Control de Publicaciones

5. Definiciones básicas (Para más información ver Normas Técnicas para el Control de los Medios Electrónicos de Comunicación)

Página Vista:
Conjunto de ficheros enviado a un usuario como resultado de una petición del mismo recibida por el servidor. Cuando la página está formada por varios marcos (frames), el conjunto de los mismos tendrá, a efectos de cómptuo, la consideración de una página unitaria.

Visita:
Una secuencia ininterrumpida de páginas servidas a un usuario válido. Si dicho usuario no realiza peticiones de páginas en un periodo de tiempo (30 min) la siguiente petición constituirá el inicio de una nueva visita.

Navegador Único:
Total de combinaciones únicas de una dirección IP y un identificador adicional. Los medios pueden utilizar cookies o el Identificador de Alta de registro.

Duración Página Vista:
Tiempo acumulado en segundos de todas las páginas vistas (en visitas de dos o más páginas vistas), dividido por el número total de páginas vistas.

Duración Visita:
Tiempo en segundos de todas las visitas de dos o más páginas vistas, dividido por el número total de dos o más páginas vistas.

Tráfico nacional:
Audiencia/difusión correspondiente a España medida en base a los datos de las direcciones IP registradas por el sistema de medición.

6. Opinión

De OJDinteractiva, la división de INFORMACIóN Y CONTROL DE PUBLICACIONES S.A.:
Hemos examinado la información facilitada por el editor del medio electrónico para el periodo que comprende la presente certificación.
Nuestro examen se ha realizado de acuerdo con las normas y procedimientos establecidos en las Normas Técnicas para el Control de los Medios Electrónicos de Comunicación.
En nuestra opinión, la presente acta presenta razonablemente la difusión/audiencia registrada por este medio electrónico.

ADVERTENCIA:
El trabajo de OJDinteractiva, la división de INFORMACIóN Y CONTROL DE PUBLICACIONES S.A (INTROL) se limita a la realización de pruebas para la revisión de los datos de recuento suministrados por el editor con la finalidad de expresar una opinión sobre la razonabilidad de dichos datos de acuerdo con las Normas Técnicas para el control de los MEC.
Por tanto, INTROL no acepta responsabilidad alguna por las inexactitudes o errores que puedan existir en los datos de recuento. Tampoco acepta ninguna responsabilidad por la falsedad en los datos de recuento recibidos del editor, ni por otros datos de medición que no están incluidos en el análisis.

© Copyright Información y Control de Publicaciones