ACTA DE CONTROL DIARIOMEDICO.COM

INFORMACION Y CONTROL DE PUBLICACIONES, S.A.

Serrano, 21 - 6 planta - Tel. 91 435 00 32 Fax 91 435 96 05 - 28001 MADRID
Entença, 218 Entr. 7 - Tel 93 439 24 18 Fax 93 419 25 34 - 08029 BARCELONA

Título:	DIARIOMEDICO.COM
URL Primaria:	http://www.diariomedico.com
Editor:	Unidad Editorial Internet, S.A.
Domicilio:	Av. de San Luis 25-27
Ciudad:	28033 MADRID
Teléfono:	91 443 50 00
Fax:	91 586 48 50
E-mail:	publicidad@el-mundo.es
Clasificación:	Noticias e Información
Sub-Clasificación:	Noticias de interés especial

DIARIO MEDICO.COM

1. Cifras totales y promedios (Nacional e Internacional)

MES - AÑO	NAVEGADORES UNICOS	VISITAS	PAGINAS
Julio - 2012	296.587	355.366	654.579
PROMEDIO DIARIO	**10.899**	**11.463**	**21.115**
PROMEDIO LUNES-VIERNES	12.420	13.094	24.685
PROMEDIO SABADO-DOMINGO	7.183	7.476	12.390
PAGINAS / VISITAS	1,84		
DURACION MEDIA VISITAS	0:03:13		
DURACION MEDIA PAGINAS	0:01:14		

2. Secciones (Nacional e Internacional)

	PAGINAS	%
HOME	78.636	12.01 %
RESTO	575.943	87.99 %

3. Por día del mes (Nacional e Internacional)

Día	N. únicos	Visitas	Páginas	Día	N. únicos	Visitas	Páginas	Día	N. únicos	Visitas	Páginas
1	7.071	7.362	12.403	**11**	12.481	13.107	23.662	**21**	7.077	7.377	12.370
2	13.477	14.371	28.848	**12**	12.316	12.932	23.471	**22**	6.929	7.250	12.316
3	13.516	14.238	26.982	**13**	12.129	12.770	23.204	**23**	11.597	12.308	23.903
4	12.706	13.424	25.422	**14**	8.122	8.417	14.050	**24**	13.064	13.785	25.298
5	12.971	13.689	25.346	**15**	7.645	7.966	12.993	**25**	12.607	13.259	25.070
6	11.799	12.367	23.339	**16**	11.990	12.681	24.060	**26**	12.398	13.093	25.299
7	7.022	7.273	11.939	**17**	12.903	13.577	25.545	**27**	11.234	11.802	22.262
8	7.181	7.495	12.167	**18**	12.637	13.314	24.621	**28**	6.939	7.238	12.070
9	12.244	12.916	24.690	**19**	12.883	13.526	26.054	**29**	6.663	6.910	11.199
10	13.083	13.785	26.030	**20**	11.384	11.964	22.366	**30**	11.732	12.417	23.580
								31	12.083	12.753	24.020

© Copyright Información y Control de Publicaciones

4. Gráficas (Nacional e Internacional)

4.1 Por día de la semana (promedio)

N. únicos / Visitas (x 100)

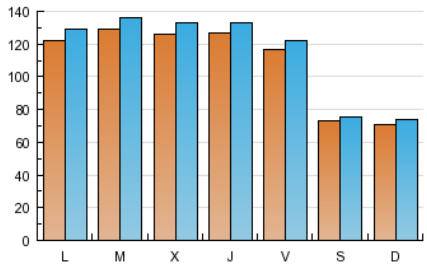

Páginas (x 100)

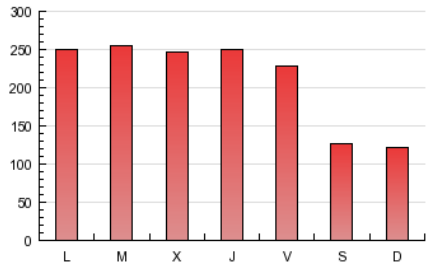

4.2 Por franja horaria (promedio)

Visitas (x 1000)

Páginas (x 1000)

4.3 Por meses

N. únicos / Visitas (x 1000)

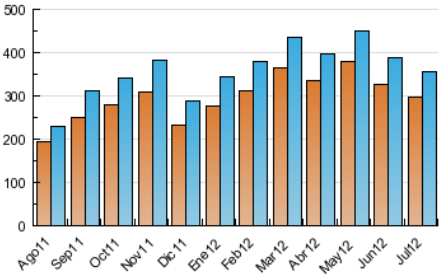

Páginas (x 1000)

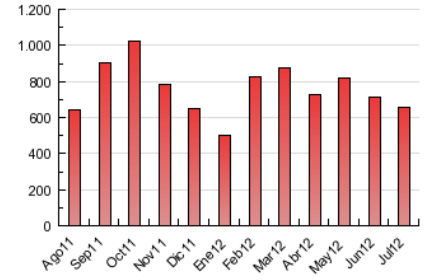

© Copyright Información y Control de Publicaciones

ACTA DE CONTROL DIARIOMEDICO.COM

INFORMACION Y CONTROL DE PUBLICACIONES, S.A.

Serrano, 21 - 6 planta - Tel. 91 435 00 32 Fax 91 435 96 05 - 28001 MADRID
Entença, 218 Entr. 7 - Tel 93 439 24 18 Fax 93 419 25 34 - 08029 BARCELONA

Anexo - Tráfico Nacional

Título:	DIARIOMEDICO.COM
URL Primaria:	http://www.diariomedico.com
Editor:	Unidad Editorial Internet, S.A.
Domicilio:	Av. de San Luis 25-27
Ciudad:	28033 MADRID
Teléfono:	91 443 50 00
Fax:	91 586 48 50
E-mail:	publicidad@el-mundo.es
Clasificación:	Noticias e Información
Sub-Clasificación:	Noticias de interés especial

DIARIO MEDICO.COM

1. Cifras totales y promedios (Nacional)

MES - AÑO	NAVEGADORES UNICOS	VISITAS	PAGINAS
Julio - 2012	116.831	166.745	394.798
PROMEDIO DIARIO	**4.942**	**5.379**	**12.735**
PROMEDIO LUNES-VIERNES	5.818	6.348	15.365
PROMEDIO SABADO-DOMINGO	2.803	3.009	6.308
PAGINAS / VISITAS	2,37		
DURACION MEDIA VISITAS	0:03:08		
DURACION MEDIA PAGINAS	0:01:07		

2. Secciones (Nacional)

	PAGINAS	%
HOME	70.964	17.97 %
RESTO	323.834	82.03 %

3. Por día del mes (Nacional)

Día	N. únicos	Visitas	Páginas	Día	N. únicos	Visitas	Páginas	Día	N. únicos	Visitas	Páginas
1	2.707	2.915	6.453	**11**	5.539	6.027	13.956	**21**	2.596	2.822	5.978
2	7.341	8.116	20.034	**12**	5.434	5.879	13.882	**22**	2.679	2.902	6.273
3	6.673	7.248	17.505	**13**	5.639	6.120	14.045	**23**	5.490	6.077	14.809
4	5.924	6.505	16.063	**14**	3.392	3.609	7.483	**24**	6.075	6.624	15.759
5	5.994	6.553	15.498	**15**	3.166	3.395	6.776	**25**	5.916	6.413	15.744
6	5.503	5.941	14.384	**16**	5.803	6.359	15.317	**26**	5.753	6.275	16.044
7	2.562	2.721	5.719	**17**	5.902	6.441	15.502	**27**	5.071	5.506	13.814
8	3.020	3.241	6.411	**18**	5.608	6.145	14.371	**28**	2.564	2.775	6.164
9	6.045	6.552	16.030	**19**	5.845	6.341	16.087	**29**	2.539	2.699	5.514
10	6.106	6.680	16.430	**20**	5.415	5.876	13.453	**30**	5.594	6.138	14.841
								31	5.320	5.850	14.459

© Copyright Información y Control de Publicaciones

4. Gráficas (Nacional)

4.1 Por día de la semana (promedio)

N. únicos / Visitas (x 100)

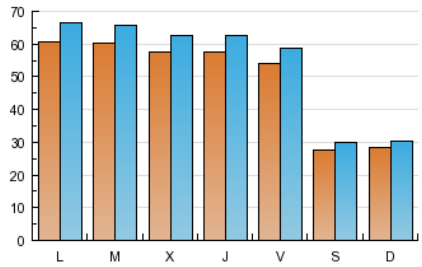

Páginas (x 100)

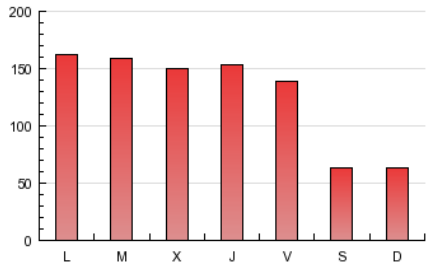

4.2 Por franja horaria (promedio)

Visitas (x 1000)

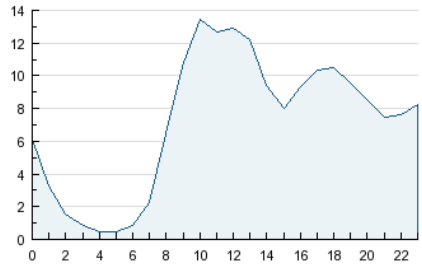

Páginas (x 1000)

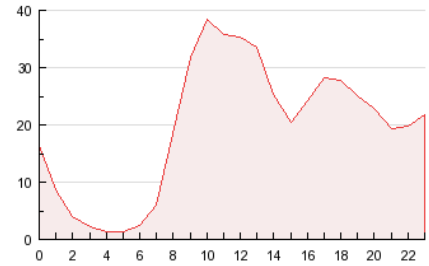

4.3 Por meses

N. únicos / Visitas (x 1000)

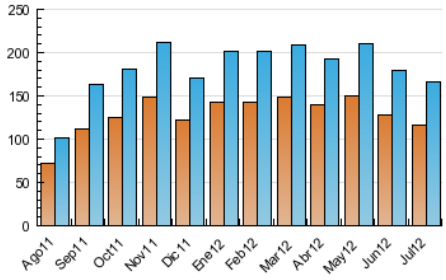

Páginas (x 1000)

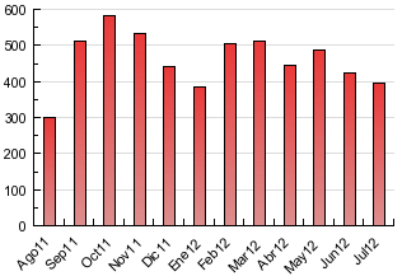

© Copyright Información y Control de Publicaciones

5. Definiciones básicas (Para más información ver Normas Técnicas para el Control de los Medios Electrónicos de Comunicación)

Página Vista:
Conjunto de ficheros enviado a un usuario como resultado de una petición del mismo recibida por el servidor. Cuando la página está formada por varios marcos (frames), el conjunto de los mismos tendrá, a efectos de cómptuo, la consideración de una página unitaria.

Visita:
Una secuencia ininterrumpida de páginas servidas a un usuario válido. Si dicho usuario no realiza peticiones de páginas en un periodo de tiempo (30 min) la siguiente petición constituirá el inicio de una nueva visita.

Navegador Único:
Total de combinaciones únicas de una dirección IP y un identificador adicional. Los medios pueden utilizar cookies o el Identificador de Alta de registro.

Duración Página Vista:
Tiempo acumulado en segundos de todas las páginas vistas (en visitas de dos o más páginas vistas), dividido por el número total de páginas vistas.

Duración Visita:
Tiempo en segundos de todas las visitas de dos o más páginas vistas, dividido por el número total de dos o más páginas vistas.

Tráfico nacional:
Audiencia/difusión correspondiente a España medida en base a los datos de las direcciones IP registradas por el sistema de medición.

6. Opinión

De OJDinteractiva, la división de INFORMACIóN Y CONTROL DE PUBLICACIONES S.A.:
Hemos examinado la información facilitada por el editor del medio electrónico para el periodo que comprende la presente certificación.
Nuestro examen se ha realizado de acuerdo con las normas y procedimientos establecidos en las Normas Técnicas para el Control de los Medios Electrónicos de Comunicación.
En nuestra opinión, la presente acta presenta razonablemente la difusión/audiencia registrada por este medio electrónico.

ADVERTENCIA:
El trabajo de OJDinteractiva, la división de INFORMACIóN Y CONTROL DE PUBLICACIONES S.A (INTROL) se limita a la realización de pruebas para la revisión de los datos de recuento suministrados por el editor con la finalidad de expresar una opinión sobre la razonabilidad de dichos datos de acuerdo con las Normas Técnicas para el control de los MEC.
Por tanto, INTROL no acepta responsabilidad alguna por las inexactitudes o errores que puedan existir en los datos de recuento. Tampoco acepta ninguna responsabilidad por la falsedad en los datos de recuento recibidos del editor, ni por otros datos de medición que no están incluidos en el análisis.

© Copyright Información y Control de Publicaciones