ACTA DE CONTROL EL MUEBLE

INFORMACION Y CONTROL DE PUBLICACIONES, S.A.

Serrano, 21 - 6 planta - Tel. 91 435 00 32 Fax 91 435 96 05 - 28001 MADRID
Entença, 218 Entr. 7 - Tel 93 439 24 18 Fax 93 419 25 34 - 08029 BARCELONA

Título: EL MUEBLE
URL Primaria: http://www.elmueble.com
Editor: RBA Contenidos Editoriales y Audiovisuales, S.A.U.
Domicilio: Avda. Diagonal, 189
Ciudad: 08018 BARCELONA
Teléfono: 93 415 73 74
Fax: 93 217 73 78
E-mail:
Clasificación: Hogar y Moda
Sub-Clasificación: Hogar y Jardín

EL MUEBLE

1. Cifras totales y promedios (Nacional e Internacional)

MES - AÑO	NAVEGADORES UNICOS	VISITAS	PAGINAS
Abril - 2012	79.162	120.677	3.760.142
PROMEDIO DIARIO	**3.622**	**4.023**	**125.338**
PROMEDIO LUNES-VIERNES	3.943	4.393	133.080
PROMEDIO SABADO-DOMINGO	2.872	3.157	107.273
PAGINAS / VISITAS	31,16		
DURACION MEDIA VISITAS	0:27:18		
DURACION MEDIA PAGINAS	0:00:52		

2. Secciones (Nacional e Internacional)

	PAGINAS	%
HOME	124.623	3.31 %
RESTO	3.635.519	96.69 %

3. Por día del mes (Nacional e Internacional)

Día	N. únicos	Visitas	Páginas	Día	N. únicos	Visitas	Páginas	Día	N. únicos	Visitas	Páginas
1	2.711	2.967	102.460	**11**	5.816	6.494	197.370	**21**	2.663	2.940	99.031
2	3.375	3.770	121.621	**12**	4.425	5.000	154.283	**22**	3.373	3.709	117.876
3	3.405	3.796	124.182	**13**	3.658	4.062	129.863	**23**	3.845	4.284	118.411
4	4.543	5.025	144.885	**14**	3.085	3.428	116.525	**24**	4.155	4.672	142.691
5	3.076	3.394	108.831	**15**	3.327	3.643	125.613	**25**	5.187	5.821	175.750
6	2.540	2.779	101.661	**16**	3.694	4.131	125.514	**26**	4.254	4.739	143.655
7	2.381	2.630	84.307	**17**	4.195	4.682	124.858	**27**	3.602	3.994	129.092
8	2.621	2.850	92.084	**18**	5.046	5.623	152.221	**28**	2.646	2.914	109.903
9	3.259	3.648	111.121	**19**	4.017	4.447	127.576	**29**	3.042	3.333	117.655
10	3.767	4.184	120.487	**20**	3.551	3.952	121.776	**30**	3.388	3.766	118.840

© Copyright Información y Control de Publicaciones

4. Gráficas (Nacional e Internacional)

4.1 Por día de la semana (promedio)

N. únicos / Visitas (x 100)

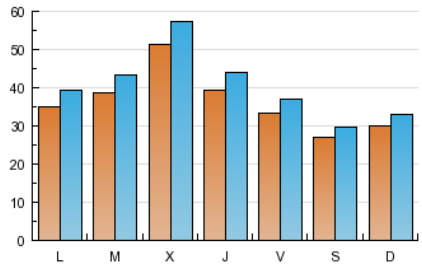

Páginas (x 100)

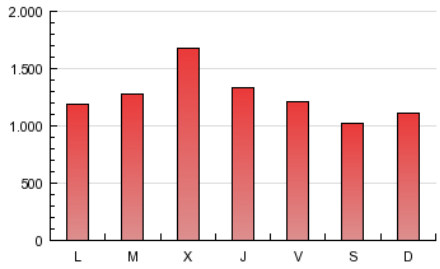

4.2 Por franja horaria (promedio)

Visitas (x 1000)

Páginas (x 1000)

4.3 Por meses

N. únicos / Visitas (x 1000)

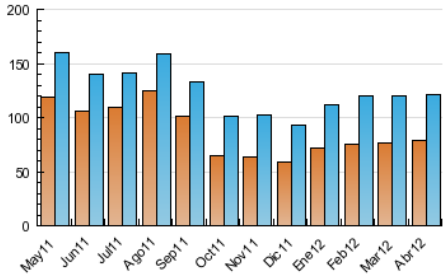

Páginas (x 1000)

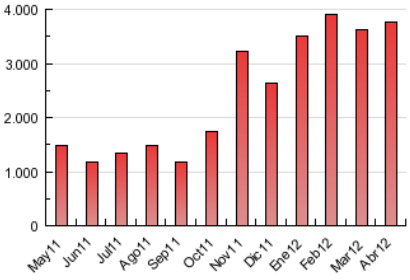

© Copyright Información y Control de Publicaciones

INFORMACION Y CONTROL DE PUBLICACIONES, S.A.

Serrano, 21 - 6 planta - Tel. 91 435 00 32 Fax 91 435 96 05 - 28001 MADRID

Entença, 218 Entr. 7 - Tel 93 439 24 18 Fax 93 419 25 34 - 08029 BARCELONA

Anexo - Tráfico Nacional

Título: EL MUEBLE
URL Primaria: http://www.elmueble.com
Editor: RBA Contenidos Editoriales y Audiovisuales, S.A.U.
Domicilio: Avda. Diagonal, 189
Ciudad: 08018 BARCELONA
Teléfono: 93 415 73 74
Fax: 93 217 73 78
E-mail:
Clasificación: Hogar y Moda
Sub-Clasificación: Hogar y Jardín

EL MUEBLE

1. Cifras totales y promedios (Nacional)

MES - AÑO	NAVEGADORES UNICOS	VISITAS	PAGINAS
Abril - 2012	54.924	82.270	2.522.961
PROMEDIO DIARIO	**2.495**	**2.742**	**84.099**
PROMEDIO LUNES-VIERNES	2.708	2.985	89.017
PROMEDIO SABADO-DOMINGO	1.999	2.175	72.622
PAGINAS / VISITAS	30,67		
DURACION MEDIA VISITAS	0:22:27		
DURACION MEDIA PAGINAS	0:00:44		

2. Secciones (Nacional)

	PAGINAS	%
HOME	86.192	3.42 %
RESTO	2.436.769	96.58 %

3. Por día del mes (Nacional)

Día	N. únicos	Visitas	Páginas	Día	N. únicos	Visitas	Páginas	Día	N. únicos	Visitas	Páginas
1	1.843	1.996	68.505	**11**	4.092	4.499	137.689	**21**	1.749	1.928	67.896
2	2.322	2.558	78.574	**12**	2.926	3.247	97.415	**22**	2.278	2.475	77.559
3	2.345	2.552	82.002	**13**	2.550	2.794	90.660	**23**	2.637	2.936	80.886
4	3.143	3.429	96.833	**14**	2.193	2.419	78.640	**24**	2.882	3.219	97.369
5	1.997	2.164	69.857	**15**	2.469	2.688	91.088	**25**	3.698	4.118	124.001
6	1.777	1.916	67.246	**16**	2.609	2.885	84.852	**26**	2.874	3.190	97.216
7	1.576	1.711	54.066	**17**	2.810	3.114	82.117	**27**	2.448	2.692	85.186
8	1.779	1.893	63.084	**18**	3.523	3.888	101.962	**28**	1.874	2.042	72.566
9	2.140	2.371	69.751	**19**	2.812	3.088	86.746	**29**	2.234	2.427	80.196
10	2.552	2.792	79.346	**20**	2.333	2.579	79.024	**30**	2.394	2.660	80.629

© Copyright Información y Control de Publicaciones

4. Gráficas (Nacional)

4.1 Por día de la semana (promedio)

N. únicos / Visitas (x 100)

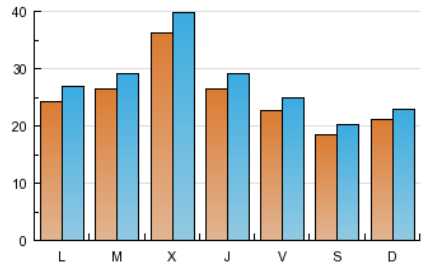

Páginas (x 100)

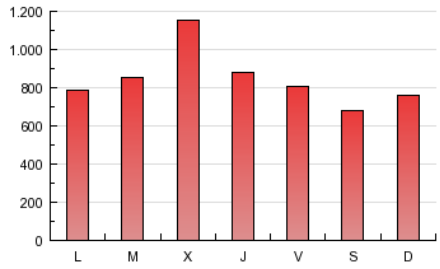

4.2 Por franja horaria (promedio)

Visitas (x 1000)

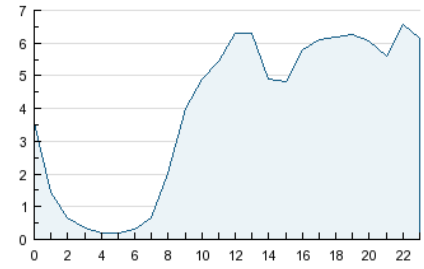

Páginas (x 1000)

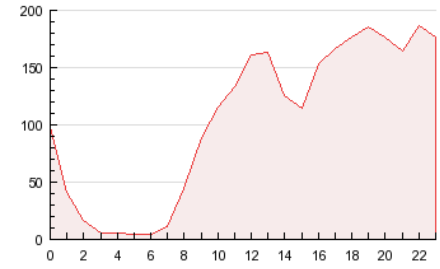

4.3 Por meses

N. únicos / Visitas (x 1000)

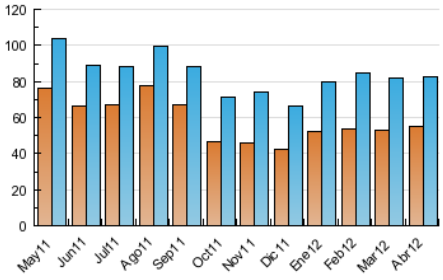

Páginas (x 1000)

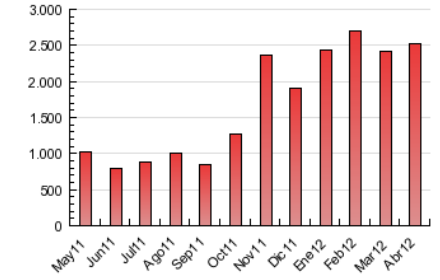

© Copyright Información y Control de Publicaciones

5. Definiciones básicas (Para más información ver Normas Técnicas para el Control de los Medios Electrónicos de Comunicación)

Página Vista:
Conjunto de ficheros enviado a un usuario como resultado de una petición del mismo recibida por el servidor. Cuando la página está formada por varios marcos (frames), el conjunto de los mismos tendrá, a efectos de cómptuo, la consideración de una página unitaria.

Visita:
Una secuencia ininterrumpida de páginas servidas a un usuario válido. Si dicho usuario no realiza peticiones de páginas en un periodo de tiempo (30 min) la siguiente petición constituirá el inicio de una nueva visita.

Navegador Único:
Total de combinaciones únicas de una dirección IP y un identificador adicional. Los medios pueden utilizar cookies o el Identificador de Alta de registro.

Duración Página Vista:
Tiempo acumulado en segundos de todas las páginas vistas (en visitas de dos o más páginas vistas), dividido por el número total de páginas vistas.

Duración Visita:
Tiempo en segundos de todas las visitas de dos o más páginas vistas, dividido por el número total de dos o más páginas vistas.

Tráfico nacional:
Audiencia/difusión correspondiente a España medida en base a los datos de las direcciones IP registradas por el sistema de medición.

6. Opinión

De OJDinteractiva, la división de INFORMACIóN Y CONTROL DE PUBLICACIONES S.A.:
Hemos examinado la información facilitada por el editor del medio electrónico para el periodo que comprende la presente certificación.
Nuestro examen se ha realizado de acuerdo con las normas y procedimientos establecidos en las Normas Técnicas para el Control de los Medios Electrónicos de Comunicación.
En nuestra opinión, la presente acta presenta razonablemente la difusión/audiencia registrada por este medio electrónico.

ADVERTENCIA:
El trabajo de OJDinteractiva, la división de INFORMACIóN Y CONTROL DE PUBLICACIONES S.A (INTROL) se limita a la realización de pruebas para la revisión de los datos de recuento suministrados por el editor con la finalidad de expresar una opinión sobre la razonabilidad de dichos datos de acuerdo con las Normas Técnicas para el control de los MEC.
Por tanto, INTROL no acepta responsabilidad alguna por las inexactitudes o errores que puedan existir en los datos de recuento. Tampoco acepta ninguna responsabilidad por la falsedad en los datos de recuento recibidos del editor, ni por otros datos de medición que no están incluidos en el análisis.

© Copyright Información y Control de Publicaciones