ACTA DE CONTROL MARCA.COM

INFORMACION Y CONTROL DE PUBLICACIONES, S.A.

Serrano, 21 - 6 planta - Tel. 91 435 00 32 Fax 91 435 96 05 - 28001 MADRID
Entença, 218 Entr. 7 - Tel 93 439 24 18 Fax 93 419 25 34 - 08029 BARCELONA

Título:	MARCA.COM
URL Primaria:	http://www.marca.com
Editor:	Unidad Editorial Internet, S.A.
Domicilio:	Av. de San Luis 25-27
Ciudad:	28033 MADRID
Teléfono:	91 443 50 00
Fax:	91 586 48 50
E-mail:	publicidad@el-mundo.es
Clasificación:	Entretenimiento
Sub-Clasificación:	Deportes

MARCA.COM

1. Cifras totales y promedios (Nacional e Internacional)

MES - AÑO	NAVEGADORES UNICOS	VISITAS	PAGINAS
Abril - 2012	35.026.647	171.357.434	936.474.189
PROMEDIO DIARIO	**3.438.910**	**5.711.914**	**31.215.806**
PROMEDIO LUNES-VIERNES	3.411.412	5.514.490	27.643.502
PROMEDIO SABADO-DOMINGO	3.503.073	6.172.572	39.551.184
PAGINAS / VISITAS	5,47		
DURACION MEDIA VISITAS	0:16:03		
DURACION MEDIA PAGINAS	0:02:54		

2. Secciones (Nacional e Internacional)

	PAGINAS	%
HOME	221.548.886	23.66 %
RESTO	714.925.303	76.34 %

3. Por día del mes (Nacional e Internacional)

Día	N. únicos	Visitas	Páginas	Día	N. únicos	Visitas	Páginas	Día	N. únicos	Visitas	Páginas
1	3.130.286	5.515.737	31.305.215	**11**	3.874.780	6.417.308	39.089.534	**21**	3.987.335	6.652.496	40.722.815
2	2.819.909	4.532.791	20.340.044	**12**	3.539.144	5.748.642	30.209.924	**22**	3.985.181	7.028.925	45.264.652
3	3.188.993	5.264.718	25.529.223	**13**	2.739.750	4.224.863	18.087.383	**23**	3.168.268	5.021.481	23.346.859
4	3.236.762	5.238.585	24.800.961	**14**	3.530.828	6.075.270	39.986.466	**24**	3.743.075	6.059.913	31.070.875
5	2.749.026	4.491.879	23.809.678	**15**	3.688.701	6.768.693	43.743.881	**25**	4.429.131	7.177.460	40.732.470
6	2.383.357	3.795.553	16.648.814	**16**	3.081.407	4.937.082	23.729.248	**26**	4.345.227	7.004.146	34.782.269
7	2.899.520	5.011.160	31.406.797	**17**	3.612.207	5.902.753	31.115.486	**27**	3.965.305	6.412.525	28.851.786
8	3.638.274	6.534.361	45.979.474	**18**	3.851.683	6.219.421	31.544.996	**28**	3.053.653	5.135.728	27.481.682
9	3.628.810	5.937.818	29.359.223	**19**	3.443.226	5.522.743	26.977.401	**29**	3.613.875	6.830.778	50.069.671
10	3.649.737	6.134.936	35.590.693	**20**	2.957.095	4.543.091	19.246.430	**30**	3.232.768	5.216.578	25.650.239

© Copyright Información y Control de Publicaciones

4. Gráficas (Nacional e Internacional)

4.1 Por día de la semana (promedio)

N. únicos / Visitas (x 100)

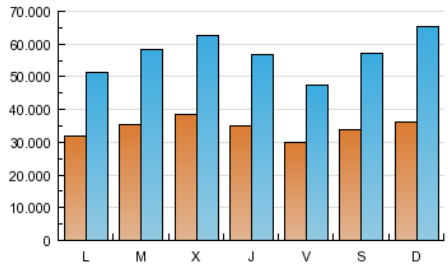

Páginas (x 100)

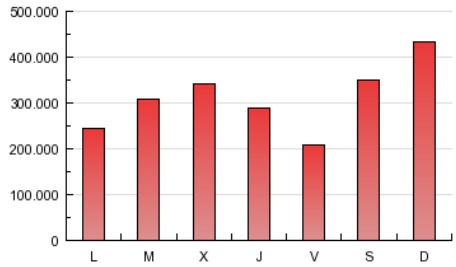

4.2 Por franja horaria (promedio)

Visitas (x 1000)

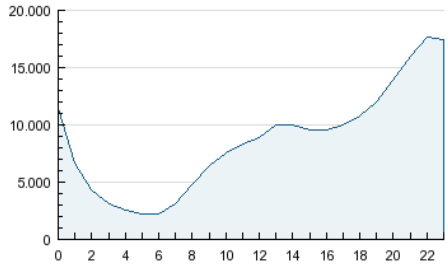

Páginas (x 1000)

4.3 Por meses

N. únicos / Visitas (x 1000)

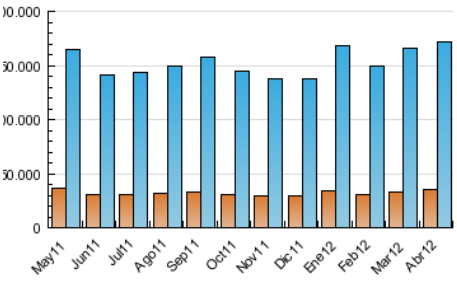

Páginas (x 1000)

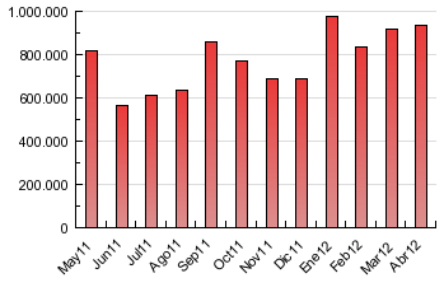

© Copyright Información y Control de Publicaciones

ACTA DE CONTROL MARCA.COM

INFORMACION Y CONTROL DE PUBLICACIONES, S.A.

Serrano, 21 - 6 planta - Tel. 91 435 00 32 Fax 91 435 96 05 - 28001 MADRID
Entença, 218 Entr. 7 - Tel 93 439 24 18 Fax 93 419 25 34 - 08029 BARCELONA

Anexo - Tráfico Nacional

Título:	MARCA.COM
URL Primaria:	http://www.marca.com
Editor:	Unidad Editorial Internet, S.A.
Domicilio:	Av. de San Luis 25-27
Ciudad:	28033 MADRID
Teléfono:	91 443 50 00
Fax:	91 586 48 50
E-mail:	publicidad@el-mundo.es
Clasificación:	Entretenimiento
Sub-Clasificación:	Deportes

MARCA.COM

1. Cifras totales y promedios (Nacional)

MES - AÑO	NAVEGADORES UNICOS	VISITAS	PAGINAS
Abril - 2012	23.499.360	127.702.813	715.699.608
PROMEDIO DIARIO	**2.506.869**	**4.256.760**	**23.856.654**
PROMEDIO LUNES-VIERNES	2.470.630	4.060.191	20.402.395
PROMEDIO SABADO-DOMINGO	2.591.428	4.715.423	31.916.590
PAGINAS / VISITAS	5,60		
DURACION MEDIA VISITAS	0:15:58		
DURACION MEDIA PAGINAS	0:02:49		

2. Secciones (Nacional)

	PAGINAS	%
HOME	159.960.890	22.35 %
RESTO	555.738.718	77.65 %

3. Por día del mes (Nacional)

Día	N. únicos	Visitas	Páginas	Día	N. únicos	Visitas	Páginas	Día	N. únicos	Visitas	Páginas
1	2.380.451	4.330.589	26.013.679	**11**	2.766.940	4.645.168	27.804.018	**21**	2.782.003	4.767.652	30.028.857
2	2.130.188	3.496.784	16.337.064	**12**	2.577.066	4.282.948	23.262.828	**22**	2.923.554	5.364.420	36.200.504
3	2.319.928	3.892.161	18.192.161	**13**	2.041.056	3.185.244	14.151.964	**23**	2.333.012	3.773.788	18.207.330
4	2.330.065	3.811.746	17.769.637	**14**	2.589.938	4.569.991	30.934.599	**24**	2.633.768	4.339.325	21.162.738
5	2.012.716	3.368.518	18.534.393	**15**	2.804.020	5.334.014	36.810.608	**25**	3.052.459	5.014.485	26.820.824
6	1.768.231	2.872.628	13.042.524	**16**	2.303.552	3.755.283	18.854.011	**26**	3.031.874	4.981.472	24.755.875
7	2.161.093	3.835.930	25.627.320	**17**	2.571.092	4.242.553	21.248.423	**27**	2.840.784	4.672.564	21.250.056
8	2.709.950	5.013.298	37.519.432	**18**	2.735.856	4.463.019	21.754.296	**28**	2.251.561	3.901.866	22.134.612
9	2.648.627	4.433.746	22.893.621	**19**	2.527.676	4.109.050	20.304.844	**29**	2.720.283	5.321.049	41.979.698
10	2.752.801	4.709.952	28.202.483	**20**	2.148.784	3.328.852	14.238.984	**30**	2.356.746	3.884.718	19.662.225

© Copyright Información y Control de Publicaciones

4. Gráficas (Nacional)

4.1 Por día de la semana (promedio)

N. únicos / Visitas (x 100)

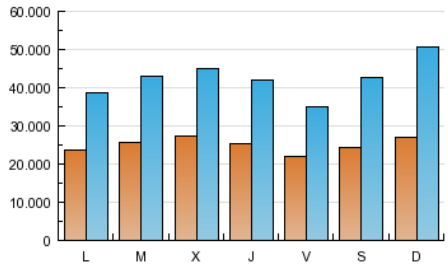

Páginas (x 100)

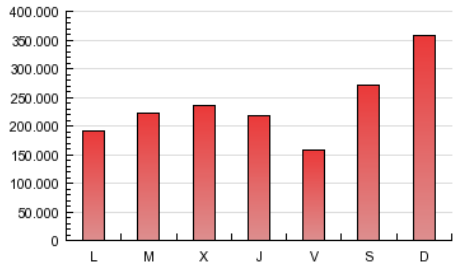

4.2 Por franja horaria (promedio)

Visitas (x 1000)

Páginas (x 1000)

4.3 Por meses

N. únicos / Visitas (x 1000)

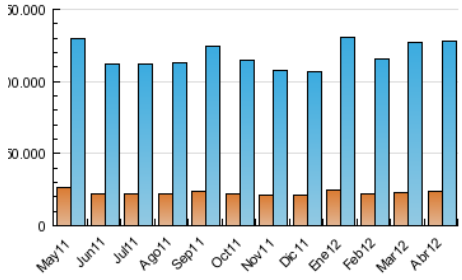

Páginas (x 1000)

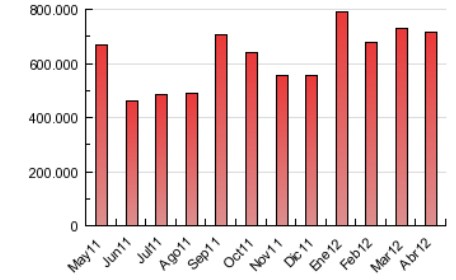

© Copyright Información y Control de Publicaciones

5. Definiciones básicas (Para más información ver Normas Técnicas para el Control de los Medios Electrónicos de Comunicación)

Página Vista:
Conjunto de ficheros enviado a un usuario como resultado de una petición del mismo recibida por el servidor. Cuando la página está formada por varios marcos (frames), el conjunto de los mismos tendrá, a efectos de cómptuo, la consideración de una página unitaria.

Visita:
Una secuencia ininterrumpida de páginas servidas a un usuario válido. Si dicho usuario no realiza peticiones de páginas en un periodo de tiempo (30 min) la siguiente petición constituirá el inicio de una nueva visita.

Navegador Único:
Total de combinaciones únicas de una dirección IP y un identificador adicional. Los medios pueden utilizar cookies o el Identificador de Alta de registro.

Duración Página Vista:
Tiempo acumulado en segundos de todas las páginas vistas (en visitas de dos o más páginas vistas), dividido por el número total de páginas vistas.

Duración Visita:
Tiempo en segundos de todas las visitas de dos o más páginas vistas, dividido por el número total de dos o más páginas vistas.

Tráfico nacional:
Audiencia/difusión correspondiente a España medida en base a los datos de las direcciones IP registradas por el sistema de medición.

6. Opinión

De OJDinteractiva, la división de INFORMACIóN Y CONTROL DE PUBLICACIONES S.A.:
Hemos examinado la información facilitada por el editor del medio electrónico para el periodo que comprende la presente certificación.
Nuestro examen se ha realizado de acuerdo con las normas y procedimientos establecidos en las Normas Técnicas para el Control de los Medios Electrónicos de Comunicación.
En nuestra opinión, la presente acta presenta razonablemente la difusión/audiencia registrada por este medio electrónico.

ADVERTENCIA:
El trabajo de OJDinteractiva, la división de INFORMACIóN Y CONTROL DE PUBLICACIONES S.A (INTROL) se limita a la realización de pruebas para la revisión de los datos de recuento suministrados por el editor con la finalidad de expresar una opinión sobre la razonabilidad de dichos datos de acuerdo con las Normas Técnicas para el control de los MEC.
Por tanto, INTROL no acepta responsabilidad alguna por las inexactitudes o errores que puedan existir en los datos de recuento. Tampoco acepta ninguna responsabilidad por la falsedad en los datos de recuento recibidos del editor, ni por otros datos de medición que no están incluidos en el análisis.

© Copyright Información y Control de Publicaciones