ACTA DE CONTROL GUIASAMARILLAS

INFORMACION Y CONTROL DE PUBLICACIONES, S.A.

Serrano, 21 - 6 planta - Tel. 91 435 00 32 Fax 91 435 96 05 - 28001 MADRID
Entença, 218 Entr. 7 - Tel 93 439 24 18 Fax 93 419 25 34 - 08029 BARCELONA

Título:	GUIASAMARILLAS
URL Primaria:	http://www.guiasamarillas.es
Editor:	Guías Amarillas, S.L.U.
Domicilio:	Río Mesa, 12
Ciudad:	29620 TORREMOLINOS
Teléfono:	952 058 050
Fax:	952 387 683
E-mail:	
Clasificación:	Noticias e Información
Sub-Clasificación:	Directorios/Guías locales

1. Cifras totales y promedios (Nacional e Internacional)

MES - AÑO	NAVEGADORES UNICOS	VISITAS	PAGINAS
Enero - 2012	633.993	709.940	1.472.261
PROMEDIO DIARIO	**22.100**	**22.901**	**47.492**
PROMEDIO LUNES-VIERNES	26.161	27.165	56.043
PROMEDIO SABADO-DOMINGO	12.172	12.479	26.591
PAGINAS / VISITAS	2,07		
DURACION MEDIA VISITAS	0:01:35		
DURACION MEDIA PAGINAS	0:00:47		

2. Secciones (Nacional e Internacional)

	PAGINAS	%
HOME	12.502	0.85 %
RESTO	1.459.759	99.15 %

3. Por día del mes (Nacional e Internacional)

Día	N. únicos	Visitas	Páginas	Día	N. únicos	Visitas	Páginas	Día	N. únicos	Visitas	Páginas
1	6.819	6.963	14.275	**11**	26.146	27.142	57.677	**21**	13.475	13.821	29.923
2	19.590	20.266	39.824	**12**	25.459	26.433	55.587	**22**	13.168	13.495	27.502
3	22.919	23.820	48.189	**13**	23.492	24.362	51.006	**23**	33.675	35.021	70.933
4	22.228	23.044	52.225	**14**	12.339	12.686	29.523	**24**	31.155	32.385	67.412
5	17.591	18.324	41.073	**15**	13.056	13.378	27.949	**25**	29.578	30.777	62.004
6	9.214	9.476	22.840	**16**	30.626	31.868	65.773	**26**	29.869	31.094	63.634
7	10.583	10.842	21.895	**17**	29.135	30.245	62.077	**27**	26.801	27.720	55.359
8	10.908	11.177	24.721	**18**	28.001	29.078	61.957	**28**	14.566	14.994	32.114
9	26.603	27.649	55.054	**19**	27.712	28.855	59.081	**29**	14.636	14.959	31.419
10	26.769	27.742	58.646	**20**	24.434	25.339	52.163	**30**	32.639	33.952	67.144
								31	31.913	33.033	63.282

© Copyright Información y Control de Publicaciones

4. Gráficas (Nacional e Internacional)

4.1 Por día de la semana (promedio)

N. únicos / Visitas (x 100)

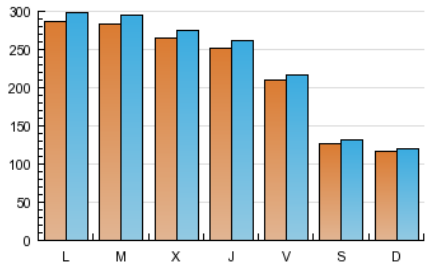

Páginas (x 100)

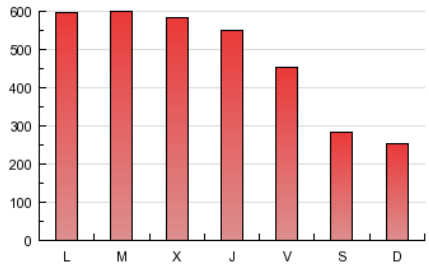

4.2 Por franja horaria (promedio)

Visitas (x 1000)

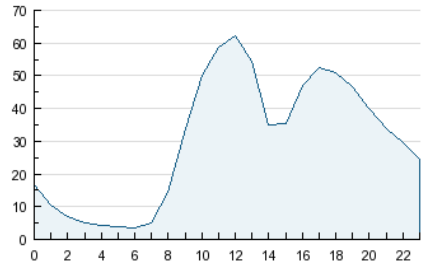

Páginas (x 1000)

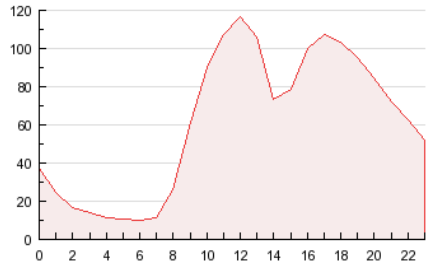

4.3 Por meses

N. únicos / Visitas (x 1000)

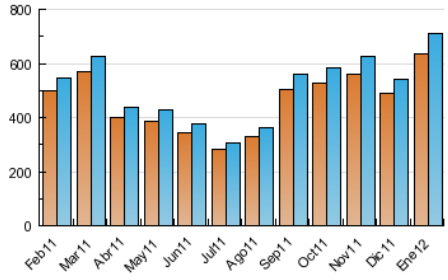

Páginas (x 1000)

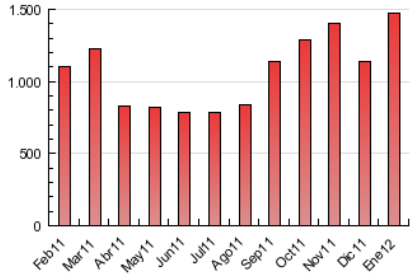

© Copyright Información y Control de Publicaciones

INFORMACION Y CONTROL DE PUBLICACIONES, S.A.

Serrano, 21 - 6 planta - Tel. 91 435 00 32 Fax 91 435 96 05 - 28001 MADRID
Entença, 218 Entr. 7 - Tel 93 439 24 18 Fax 93 419 25 34 - 08029 BARCELONA

Anexo - Tráfico Nacional

Título:	GUIASAMARILLAS
URL Primaria:	http://www.guiasamarillas.es
Editor:	Guías Amarillas, S.L.U.
Domicilio:	Río Mesa, 12
Ciudad:	29620 TORREMOLINOS
Teléfono:	952 058 050
Fax:	952 387 683
E-mail:	
Clasificación:	Noticias e Información
Sub-Clasificación:	Directorios/Guías locales

1. Cifras totales y promedios (Nacional)

MES - AÑO	NAVEGADORES UNICOS	VISITAS	PAGINAS
Enero - 2012	556.685	621.622	1.171.808
PROMEDIO DIARIO	**19.398**	**20.052**	**37.800**
PROMEDIO LUNES-VIERNES	23.132	23.959	44.953
PROMEDIO SABADO-DOMINGO	10.268	10.504	20.316
PAGINAS / VISITAS	1,89		
DURACION MEDIA VISITAS	0:01:09		
DURACION MEDIA PAGINAS	0:00:37		

2. Secciones (Nacional)

	PAGINAS	%
HOME	9.601	0.82 %
RESTO	1.162.207	99.18 %

3. Por día del mes (Nacional)

Día	N. únicos	Visitas	Páginas	Día	N. únicos	Visitas	Páginas	Día	N. únicos	Visitas	Páginas
1	5.873	5.985	11.388	**11**	22.984	23.794	44.432	**21**	11.052	11.308	21.728
2	17.444	18.009	32.240	**12**	22.474	23.236	42.563	**22**	11.159	11.422	21.971
3	20.340	21.094	40.026	**13**	20.601	21.286	39.378	**23**	29.904	31.018	58.465
4	19.485	20.134	42.476	**14**	10.367	10.617	21.104	**24**	27.594	28.614	54.178
5	14.978	15.546	30.906	**15**	11.220	11.475	22.261	**25**	26.401	27.416	50.675
6	7.099	7.253	13.965	**16**	27.546	28.569	53.382	**26**	26.517	27.523	51.725
7	8.626	8.808	16.459	**17**	25.982	26.909	51.659	**27**	23.375	24.140	44.593
8	9.311	9.535	19.068	**18**	24.862	25.762	49.925	**28**	12.228	12.529	23.239
9	23.888	24.766	45.302	**19**	24.443	25.391	47.676	**29**	12.576	12.853	25.628
10	23.698	24.508	46.386	**20**	21.307	22.017	40.446	**30**	29.420	30.562	55.814
								31	28.570	29.543	52.750

© Copyright Información y Control de Publicaciones

4. Gráficas (Nacional)

4.1 Por día de la semana (promedio)

N. únicos / Visitas (x 100)

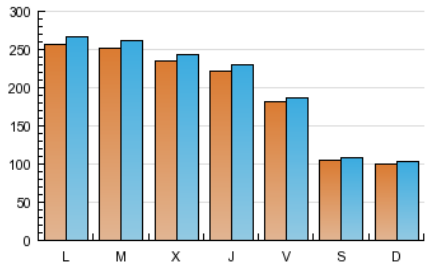

Páginas (x 100)

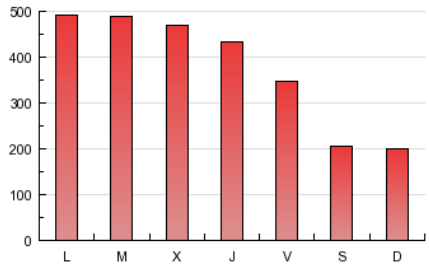

4.2 Por franja horaria (promedio)

Visitas (x 1000)

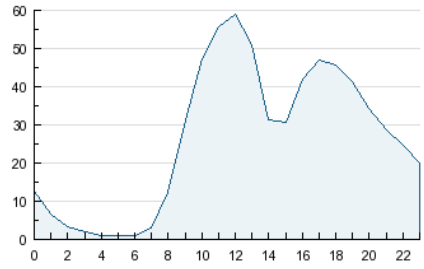

Páginas (x 1000)

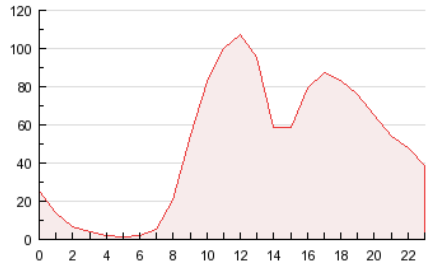

4.3 Por meses

N. únicos / Visitas (x 1000)

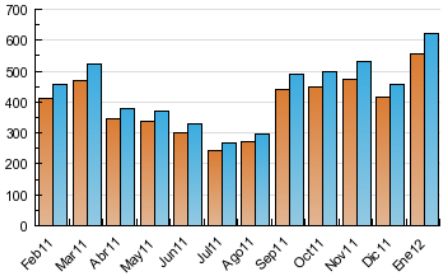

Páginas (x 1000)

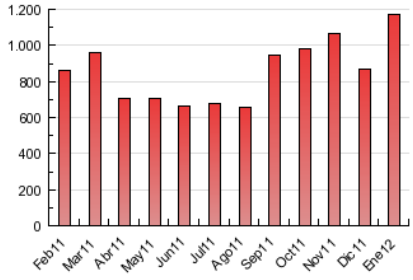

© Copyright Información y Control de Publicaciones

5. Definiciones básicas (Para más información ver Normas Técnicas para el Control de los Medios Electrónicos de Comunicación)

Página Vista:
Conjunto de ficheros enviado a un usuario como resultado de una petición del mismo recibida por el servidor. Cuando la página está formada por varios marcos (frames), el conjunto de los mismos tendrá, a efectos de cómptuo, la consideración de una página unitaria.

Visita:
Una secuencia ininterrumpida de páginas servidas a un usuario válido. Si dicho usuario no realiza peticiones de páginas en un periodo de tiempo (30 min) la siguiente petición constituirá el inicio de una nueva visita.

Navegador Único:
Total de combinaciones únicas de una dirección IP y un identificador adicional. Los medios pueden utilizar cookies o el Identificador de Alta de registro.

Duración Página Vista:
Tiempo acumulado en segundos de todas las páginas vistas (en visitas de dos o más páginas vistas), dividido por el número total de páginas vistas.

Duración Visita:
Tiempo en segundos de todas las visitas de dos o más páginas vistas, dividido por el número total de dos o más páginas vistas.

Tráfico nacional:
Audiencia/difusión correspondiente a España medida en base a los datos de las direcciones IP registradas por el sistema de medición.

6. Opinión

De OJDinteractiva, la división de INFORMACIóN Y CONTROL DE PUBLICACIONES S.A.:
Hemos examinado la información facilitada por el editor del medio electrónico para el periodo que comprende la presente certificación.
Nuestro examen se ha realizado de acuerdo con las normas y procedimientos establecidos en las Normas Técnicas para el Control de los Medios Electrónicos de Comunicación.
En nuestra opinión, la presente acta presenta razonablemente la difusión/audiencia registrada por este medio electrónico.

ADVERTENCIA:
El trabajo de OJDinteractiva, la división de INFORMACIóN Y CONTROL DE PUBLICACIONES S.A (INTROL) se limita a la realización de pruebas para la revisión de los datos de recuento suministrados por el editor con la finalidad de expresar una opinión sobre la razonabilidad de dichos datos de acuerdo con las Normas Técnicas para el control de los MEC.
Por tanto, INTROL no acepta responsabilidad alguna por las inexactitudes o errores que puedan existir en los datos de recuento. Tampoco acepta ninguna responsabilidad por la falsedad en los datos de recuento recibidos del editor, ni por otros datos de medición que no están incluidos en el análisis.

© Copyright Información y Control de Publicaciones