ACTA DE CONTROL LA RIOJA

INFORMACION Y CONTROL DE PUBLICACIONES, S.A.

Serrano, 21 - 6 planta - Tel. 91 435 00 32 Fax 91 435 96 05 - 28001 MADRID
Entença, 218 Entr. 7 - Tel 93 439 24 18 Fax 93 419 25 34 - 08029 BARCELONA

Título:	LA RIOJA
URL Primaria:	http://www.larioja.com
Editor:	Nueva Rioja, S.A.
Domicilio:	Vara de Rey, 74
Ciudad:	26002 LA RIOJA
Teléfono:	941 27 22 10
Fax:	941 27 22 17
E-mail:	
Clasificación:	Noticias e Información
Sub-Clasificación:	Noticias globales y actualidad

larioja.com

1. Cifras totales y promedios (Nacional e Internacional)

MES - AÑO	NAVEGADORES UNICOS	VISITAS	PAGINAS
Mayo - 2012	943.701	1.902.331	12.907.123
PROMEDIO DIARIO	**48.295**	**61.366**	**416.359**
PROMEDIO LUNES-VIERNES	50.743	64.534	430.553
PROMEDIO SABADO-DOMINGO	41.257	52.256	375.552
PAGINAS / VISITAS	6,78		
DURACION MEDIA VISITAS	0:12:42		
DURACION MEDIA PAGINAS	0:01:52		

2. Secciones (Nacional e Internacional)

	PAGINAS	%
HOME	2.372.852	18.38 %
RESTO	10.534.271	81.62 %

3. Por día del mes (Nacional e Internacional)

Día	N. únicos	Visitas	Páginas	Día	N. únicos	Visitas	Páginas	Día	N. únicos	Visitas	Páginas
1	42.370	54.362	425.361	**11**	49.666	62.149	410.783	**21**	54.106	69.605	569.756
2	52.858	66.937	512.369	**12**	35.741	44.723	342.384	**22**	51.688	66.500	440.688
3	49.950	63.367	362.923	**13**	39.646	51.131	425.053	**23**	49.129	62.737	514.068
4	48.425	61.035	325.845	**14**	53.790	69.240	518.932	**24**	47.924	60.865	331.293
5	39.202	49.493	288.301	**15**	51.167	65.688	462.589	**25**	45.130	56.750	292.610
6	39.768	52.603	370.267	**16**	51.714	65.748	407.610	**26**	34.070	42.301	237.739
7	53.363	68.633	413.215	**17**	50.450	64.607	344.731	**27**	55.994	69.083	619.918
8	52.636	66.639	347.573	**18**	49.445	62.499	347.042	**28**	56.998	72.401	851.514
9	50.885	64.062	334.188	**19**	35.516	44.752	270.186	**29**	53.119	67.357	451.602
10	49.000	62.361	382.165	**20**	50.122	63.958	450.567	**30**	50.986	64.845	415.737
								31	52.284	65.900	440.114

© Copyright Información y Control de Publicaciones

4. Gráficas (Nacional e Internacional)

4.1 Por día de la semana (promedio)

N. únicos / Visitas (x 100)

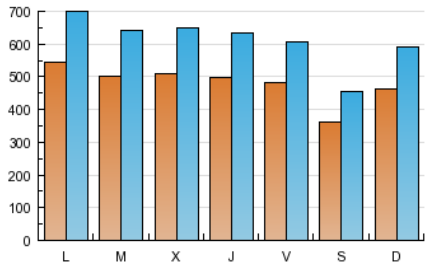

Páginas (x 100)

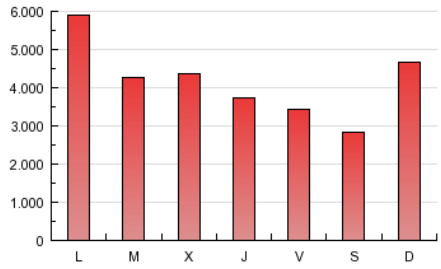

4.2 Por franja horaria (promedio)

Visitas (x 1000)

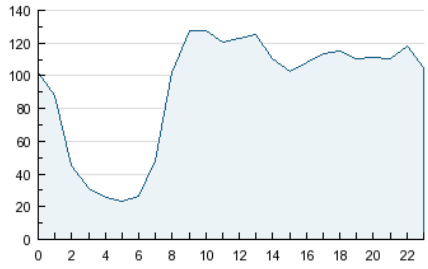

Páginas (x 1000)

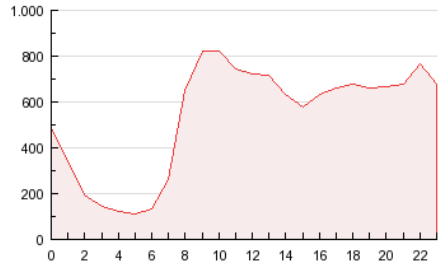

4.3 Por meses

N. únicos / Visitas (x 1000)

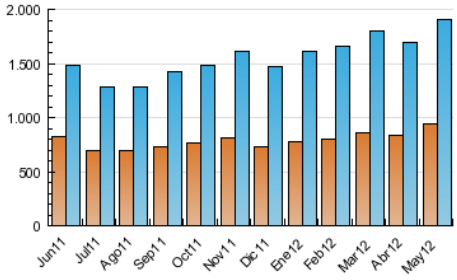

Páginas (x 1000)

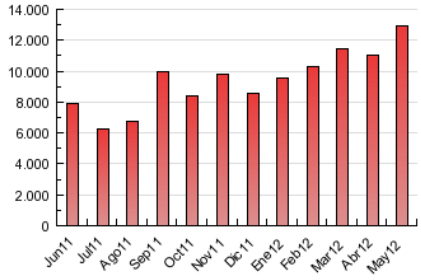

© Copyright Información y Control de Publicaciones

INFORMACION Y CONTROL DE PUBLICACIONES, S.A.

Serrano, 21 - 6 planta - Tel. 91 435 00 32 Fax 91 435 96 05 - 28001 MADRID

Entença, 218 Entr. 7 - Tel 93 439 24 18 Fax 93 419 25 34 - 08029 BARCELONA

Anexo - Tráfico Nacional

Título:	LA RIOJA
URL Primaria:	http://www.larioja.com
Editor:	Nueva Rioja, S.A.
Domicilio:	Vara de Rey, 74
Ciudad:	26002 LA RIOJA
Teléfono:	941 27 22 10
Fax:	941 27 22 17
E-mail:	
Clasificación:	Noticias e Información
Sub-Clasificación:	Noticias globales y actualidad

larioja.com

1. Cifras totales y promedios (Nacional)

MES - AÑO	NAVEGADORES UNICOS	VISITAS	PAGINAS
Mayo - 2012	668.206	1.572.671	11.245.409
PROMEDIO DIARIO	**38.353**	**50.731**	**362.755**
PROMEDIO LUNES-VIERNES	40.453	53.520	375.548
PROMEDIO SABADO-DOMINGO	32.317	42.715	325.975
PAGINAS / VISITAS	7,15		
DURACION MEDIA VISITAS	0:13:10		
DURACION MEDIA PAGINAS	0:01:50		

2. Secciones (Nacional)

	PAGINAS	%
HOME	2.194.802	19.52 %
RESTO	9.050.607	80.48 %

3. Por día del mes (Nacional)

Día	N. únicos	Visitas	Páginas	Día	N. únicos	Visitas	Páginas	Día	N. únicos	Visitas	Páginas
1	33.000	44.372	375.491	11	40.063	51.822	358.018	21	43.742	58.473	511.466
2	42.575	55.966	451.605	12	27.249	35.682	294.278	22	41.632	55.705	391.698
3	39.739	52.402	308.407	13	31.337	42.175	375.704	23	38.950	51.853	461.371
4	38.519	50.500	270.517	14	43.985	58.632	465.457	24	37.945	50.215	278.277
5	30.315	40.001	239.556	15	40.830	54.569	406.921	25	36.185	47.173	244.391
6	30.476	42.656	321.452	16	41.425	54.723	355.054	26	25.747	33.452	194.463
7	42.187	56.679	360.040	17	40.031	53.519	291.750	27	45.313	57.747	561.848
8	41.657	54.958	291.774	18	39.183	51.504	289.915	28	46.385	60.984	791.309
9	40.228	52.714	278.954	19	27.403	36.132	220.766	29	41.872	55.334	392.093
10	38.894	51.564	325.152	20	40.692	53.877	399.734	30	40.205	53.246	359.226
								31	41.187	54.042	378.722

© Copyright Información y Control de Publicaciones

4. Gráficas (Nacional)

4.1 Por día de la semana (promedio)

N. únicos / Visitas (x 100)

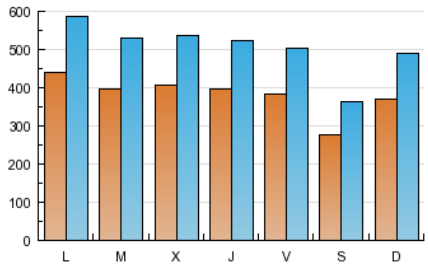

Páginas (x 100)

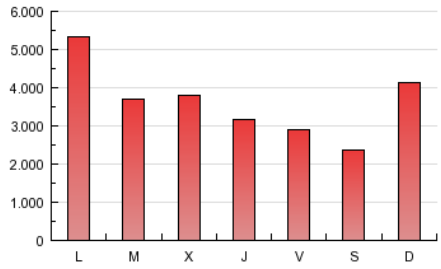

4.2 Por franja horaria (promedio)

Visitas (x 1000)

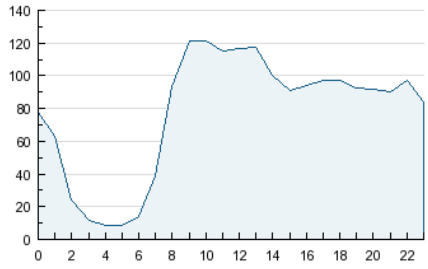

Páginas (x 1000)

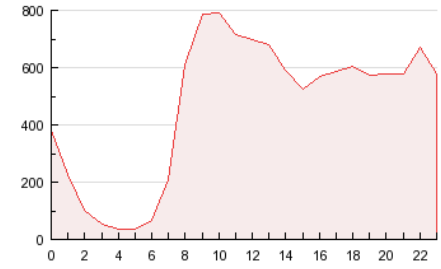

4.3 Por meses

N. únicos / Visitas (x 1000)

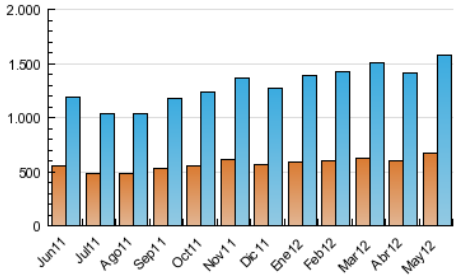

Páginas (x 1000)

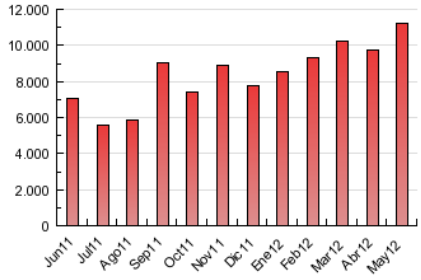

© Copyright Información y Control de Publicaciones

5. Definiciones básicas (Para más información ver Normas Técnicas para el Control de los Medios Electrónicos de Comunicación)

Página Vista:
Conjunto de ficheros enviado a un usuario como resultado de una petición del mismo recibida por el servidor. Cuando la página está formada por varios marcos (frames), el conjunto de los mismos tendrá, a efectos de cómptuo, la consideración de una página unitaria.

Visita:
Una secuencia ininterrumpida de páginas servidas a un usuario válido. Si dicho usuario no realiza peticiones de páginas en un periodo de tiempo (30 min) la siguiente petición constituirá el inicio de una nueva visita.

Navegador Único:
Total de combinaciones únicas de una dirección IP y un identificador adicional. Los medios pueden utilizar cookies o el Identificador de Alta de registro.

Duración Página Vista:
Tiempo acumulado en segundos de todas las páginas vistas (en visitas de dos o más páginas vistas), dividido por el número total de páginas vistas.

Duración Visita:
Tiempo en segundos de todas las visitas de dos o más páginas vistas, dividido por el número total de dos o más páginas vistas.

Tráfico nacional:
Audiencia/difusión correspondiente a España medida en base a los datos de las direcciones IP registradas por el sistema de medición.

6. Opinión

De OJDinteractiva, la división de INFORMACIóN Y CONTROL DE PUBLICACIONES S.A.:
Hemos examinado la información facilitada por el editor del medio electrónico para el periodo que comprende la presente certificación.
Nuestro examen se ha realizado de acuerdo con las normas y procedimientos establecidos en las Normas Técnicas para el Control de los Medios Electrónicos de Comunicación.
En nuestra opinión, la presente acta presenta razonablemente la difusión/audiencia registrada por este medio electrónico.

ADVERTENCIA:
El trabajo de OJDinteractiva, la división de INFORMACIóN Y CONTROL DE PUBLICACIONES S.A (INTROL) se limita a la realización de pruebas para la revisión de los datos de recuento suministrados por el editor con la finalidad de expresar una opinión sobre la razonabilidad de dichos datos de acuerdo con las Normas Técnicas para el control de los MEC.
Por tanto, INTROL no acepta responsabilidad alguna por las inexactitudes o errores que puedan existir en los datos de recuento. Tampoco acepta ninguna responsabilidad por la falsedad en los datos de recuento recibidos del editor, ni por otros datos de medición que no están incluidos en el análisis.

© Copyright Información y Control de Publicaciones