ACTA DE CONTROL EL MUNDO

INFORMACION Y CONTROL DE PUBLICACIONES, S.A.

Serrano, 21 - 6 planta - Tel. 91 435 00 32 Fax 91 435 96 05 - 28001 MADRID
Entença, 218 Entr. 7 - Tel 93 439 24 18 Fax 93 419 25 34 - 08029 BARCELONA

Título:	EL MUNDO
URL Primaria:	http://www.elmundo.es
Editor:	Unidad Editorial Internet, S.A.
Domicilio:	Av. de San Luis 25-27
Ciudad:	28033 MADRID
Teléfono:	91 443 50 00
Fax:	91 586 48 50
E-mail:	publicidad@el-mundo.es
Clasificación:	Noticias e Información
Sub-Clasificación:	Noticias globales y actualidad

1. Cifras totales y promedios (Nacional e Internacional)

MES - AÑO	NAVEGADORES UNICOS	VISITAS	PAGINAS
Junio - 2012	29.308.810	86.718.570	370.100.690
PROMEDIO DIARIO	**2.001.956**	**2.890.619**	**12.336.690**
PROMEDIO LUNES-VIERNES	2.163.721	3.137.472	13.481.092
PROMEDIO SABADO-DOMINGO	1.624.504	2.314.630	9.666.418
PAGINAS / VISITAS	4,27		
DURACION MEDIA VISITAS	0:12:54		
DURACION MEDIA PAGINAS	0:03:01		

2. Secciones (Nacional e Internacional)

	PAGINAS	%
HOME	96.110.294	25.97 %
RESTO	273.990.396	74.03 %

3. Por día del mes (Nacional e Internacional)

Día	N. únicos	Visitas	Páginas	Día	N. únicos	Visitas	Páginas	Día	N. únicos	Visitas	Páginas
1	2.060.278	2.923.327	11.977.860	**11**	2.380.348	3.532.486	16.978.040	**21**	2.145.836	3.118.621	12.747.202
2	1.508.597	2.097.432	8.877.681	**12**	2.273.117	3.322.086	13.796.844	**22**	1.958.317	2.771.611	11.693.653
3	1.659.133	2.350.243	10.441.027	**13**	2.247.849	3.257.980	14.133.011	**23**	1.444.172	2.004.044	8.268.449
4	2.220.394	3.251.858	14.204.876	**14**	2.243.593	3.305.404	14.126.884	**24**	1.567.981	2.236.137	9.388.323
5	2.212.854	3.194.518	14.262.322	**15**	2.027.345	2.914.277	12.409.021	**25**	2.158.960	3.138.301	13.168.308
6	2.199.943	3.162.358	14.811.807	**16**	1.535.826	2.162.403	8.727.847	**26**	2.130.570	3.071.654	13.337.551
7	2.238.794	3.222.573	13.919.271	**17**	1.719.450	2.539.409	10.326.645	**27**	1.993.802	2.875.408	12.079.179
8	2.089.708	2.961.520	13.658.737	**18**	2.311.932	3.459.513	13.967.028	**28**	2.129.277	3.104.512	14.069.138
9	1.786.168	2.598.713	10.366.489	**19**	2.270.535	3.323.773	13.486.697	**29**	1.952.183	2.781.357	10.943.245
10	1.979.438	2.872.842	12.971.191	**20**	2.192.509	3.193.767	13.332.255	**30**	1.419.768	1.970.443	7.630.109

© Copyright Información y Control de Publicaciones

4. Gráficas (Nacional e Internacional)

4.1 Por día de la semana (promedio)

N. únicos / Visitas (x 100)

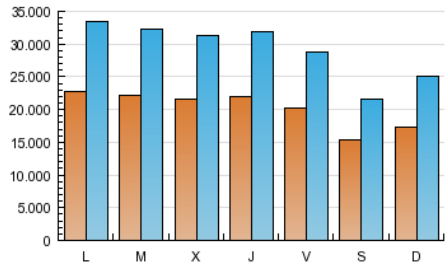

Páginas (x 100)

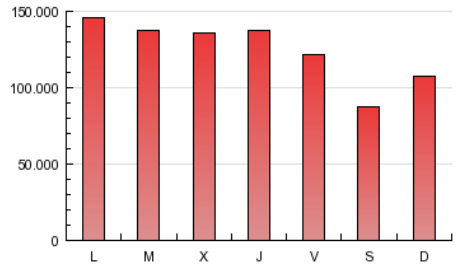

4.2 Por franja horaria (promedio)

Visitas (x 1000)

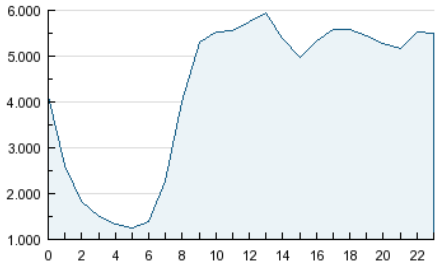

Páginas (x 1000)

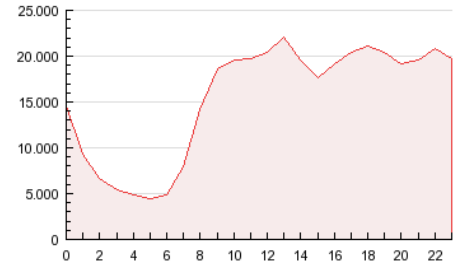

4.3 Por meses

N. únicos / Visitas (x 1000)

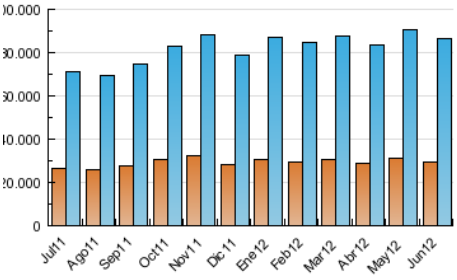

Páginas (x 1000)

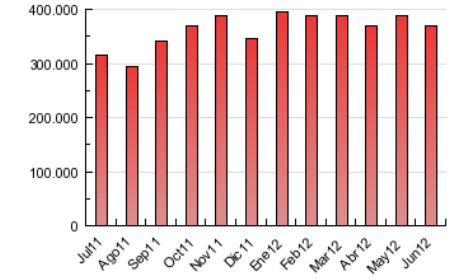

© Copyright Información y Control de Publicaciones

INFORMACION Y CONTROL DE PUBLICACIONES, S.A.

Serrano, 21 - 6 planta - Tel. 91 435 00 32 Fax 91 435 96 05 - 28001 MADRID

Entença, 218 Entr. 7 - Tel 93 439 24 18 Fax 93 419 25 34 - 08029 BARCELONA

Anexo - Tráfico Nacional

Título:	EL MUNDO
URL Primaria:	http://www.elmundo.es
Editor:	Unidad Editorial Internet, S.A.
Domicilio:	Av. de San Luis 25-27
Ciudad:	28033 MADRID
Teléfono:	91 443 50 00
Fax:	91 586 48 50
E-mail:	publicidad@el-mundo.es
Clasificación:	Noticias e Información
Sub-Clasificación:	Noticias globales y actualidad

1. Cifras totales y promedios (Nacional)

MES - AÑO	NAVEGADORES UNICOS	VISITAS	PAGINAS
Junio - 2012	17.710.624	64.417.482	281.233.716
PROMEDIO DIARIO	**1.413.986**	**2.147.249**	**9.374.457**
PROMEDIO LUNES-VIERNES	1.527.766	2.329.740	10.205.171
PROMEDIO SABADO-DOMINGO	1.148.498	1.721.438	7.436.124
PAGINAS / VISITAS	4,37		
DURACION MEDIA VISITAS	0:14:20		
DURACION MEDIA PAGINAS	0:03:16		

2. Secciones (Nacional)

	PAGINAS	%
HOME	77.929.094	27.71 %
RESTO	203.304.622	72.29 %

3. Por día del mes (Nacional)

Día	N. únicos	Visitas	Páginas	Día	N. únicos	Visitas	Páginas	Día	N. únicos	Visitas	Páginas
1	1.436.304	2.144.324	8.950.233	**11**	1.724.113	2.680.834	13.273.884	**21**	1.514.209	2.317.042	9.597.850
2	1.037.772	1.524.300	6.755.460	**12**	1.600.686	2.464.856	10.415.987	**22**	1.365.568	2.027.294	8.715.901
3	1.183.857	1.762.092	8.150.322	**13**	1.576.537	2.406.299	10.598.601	**23**	977.282	1.429.274	6.147.661
4	1.596.856	2.458.956	11.071.426	**14**	1.582.936	2.458.324	10.580.093	**24**	1.106.562	1.656.454	7.155.600
5	1.541.299	2.351.800	10.798.702	**15**	1.424.285	2.146.738	9.288.586	**25**	1.539.266	2.348.274	10.108.727
6	1.519.323	2.310.723	11.183.361	**16**	1.063.539	1.579.181	6.620.125	**26**	1.499.028	2.272.266	10.137.227
7	1.562.873	2.380.015	10.614.856	**17**	1.257.962	1.947.358	8.124.896	**27**	1.381.033	2.096.843	8.741.392
8	1.462.668	2.176.287	10.309.612	**18**	1.690.289	2.649.182	10.720.153	**28**	1.504.461	2.299.460	10.594.121
9	1.272.464	1.954.394	8.048.765	**19**	1.619.431	2.488.728	10.172.498	**29**	1.381.646	2.059.726	8.270.473
10	1.451.578	2.199.633	10.129.637	**20**	1.560.276	2.386.566	10.164.915	**30**	985.465	1.440.259	5.792.652

© Copyright Información y Control de Publicaciones

4. Gráficas (Nacional)

4.1 Por día de la semana (promedio)

N. únicos / Visitas (x 100)

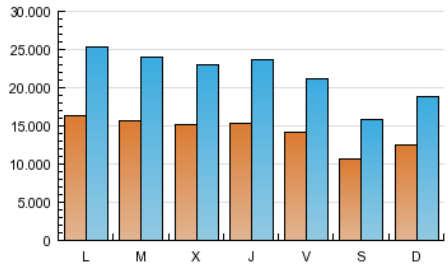

Páginas (x 100)

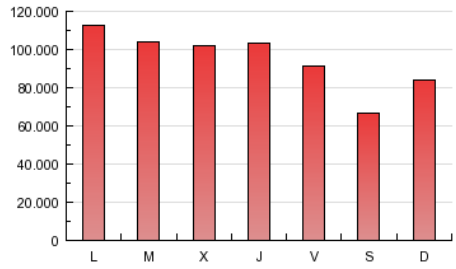

4.2 Por franja horaria (promedio)

Visitas (x 1000)

Páginas (x 1000)

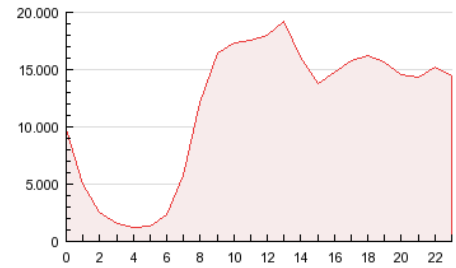

4.3 Por meses

N. únicos / Visitas (x 1000)

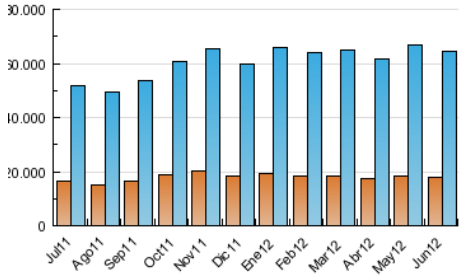

Páginas (x 1000)

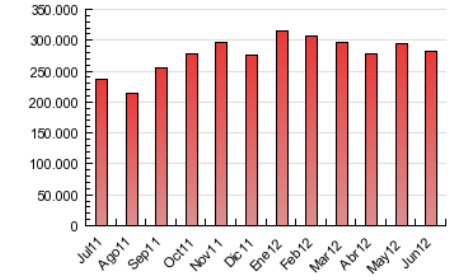

© Copyright Información y Control de Publicaciones

5. Definiciones básicas (Para más información ver Normas Técnicas para el Control de los Medios Electrónicos de Comunicación)

Página Vista:
Conjunto de ficheros enviado a un usuario como resultado de una petición del mismo recibida por el servidor. Cuando la página está formada por varios marcos (frames), el conjunto de los mismos tendrá, a efectos de cómptuo, la consideración de una página unitaria.

Visita:
Una secuencia ininterrumpida de páginas servidas a un usuario válido. Si dicho usuario no realiza peticiones de páginas en un periodo de tiempo (30 min) la siguiente petición constituirá el inicio de una nueva visita.

Navegador Único:
Total de combinaciones únicas de una dirección IP y un identificador adicional. Los medios pueden utilizar cookies o el Identificador de Alta de registro.

Duración Página Vista:
Tiempo acumulado en segundos de todas las páginas vistas (en visitas de dos o más páginas vistas), dividido por el número total de páginas vistas.

Duración Visita:
Tiempo en segundos de todas las visitas de dos o más páginas vistas, dividido por el número total de dos o más páginas vistas.

Tráfico nacional:
Audiencia/difusión correspondiente a España medida en base a los datos de las direcciones IP registradas por el sistema de medición.

6. Opinión

De OJDinteractiva, la división de INFORMACIóN Y CONTROL DE PUBLICACIONES S.A.:
Hemos examinado la información facilitada por el editor del medio electrónico para el periodo que comprende la presente certificación.
Nuestro examen se ha realizado de acuerdo con las normas y procedimientos establecidos en las Normas Técnicas para el Control de los Medios Electrónicos de Comunicación.
En nuestra opinión, la presente acta presenta razonablemente la difusión/audiencia registrada por este medio electrónico.

ADVERTENCIA:
El trabajo de OJDinteractiva, la división de INFORMACIóN Y CONTROL DE PUBLICACIONES S.A (INTROL) se limita a la realización de pruebas para la revisión de los datos de recuento suministrados por el editor con la finalidad de expresar una opinión sobre la razonabilidad de dichos datos de acuerdo con las Normas Técnicas para el control de los MEC.
Por tanto, INTROL no acepta responsabilidad alguna por las inexactitudes o errores que puedan existir en los datos de recuento. Tampoco acepta ninguna responsabilidad por la falsedad en los datos de recuento recibidos del editor, ni por otros datos de medición que no están incluidos en el análisis.

© Copyright Información y Control de Publicaciones