ACTA DE CONTROL IBERCOCHES.ES

INFORMACION Y CONTROL DE PUBLICACIONES, S.A.

Serrano, 21 - 6 planta - Tel. 91 435 00 32 Fax 91 435 96 05 - 28001 MADRID
Entença, 218 Entr. 7 - Tel 93 439 24 18 Fax 93 419 25 34 - 08029 BARCELONA

Título:	IBERCOCHES.ES
URL Primaria:	http://www.ibercoches.es
Editor:	Prensa Ibérica Digital, S.L.
Domicilio:	Avda. Diagonal, 463 bis, 8ª planta
Ciudad:	08036 BARCELONA
Teléfono:	93 495 17 00
Fax:	93 495 17 20
E-mail:	
Clasificación:	Automoción
Sub-Clasificación:	Información de automóviles

1. Cifras totales y promedios (Nacional e Internacional)

MES - AÑO	NAVEGADORES UNICOS	VISITAS	PAGINAS
Junio - 2012	26.750	30.389	133.981
PROMEDIO DIARIO	**979**	**1.013**	**4.466**
PROMEDIO LUNES-VIERNES	1.026	1.062	4.635
PROMEDIO SABADO-DOMINGO	870	898	4.073
PAGINAS / VISITAS	4,41		
DURACION MEDIA VISITAS	0:02:27		
DURACION MEDIA PAGINAS	0:00:33		

2. Secciones (Nacional e Internacional)

	PAGINAS	%
HOME	10.572	7.89 %
RESTO	123.409	92.11 %

3. Por día del mes (Nacional e Internacional)

Día	N. únicos	Visitas	Páginas	Día	N. únicos	Visitas	Páginas	Día	N. únicos	Visitas	Páginas
1	1.177	1.227	5.965	**11**	1.324	1.358	5.464	**21**	897	935	3.828
2	985	1.013	4.448	**12**	1.128	1.171	4.715	**22**	844	868	3.643
3	1.424	1.476	7.135	**13**	1.019	1.054	4.801	**23**	612	633	2.962
4	1.479	1.534	6.723	**14**	846	874	3.670	**24**	742	767	3.743
5	1.308	1.379	6.415	**15**	828	857	4.400	**25**	1.019	1.050	4.164
6	1.194	1.232	5.456	**16**	725	756	2.933	**26**	851	879	4.323
7	1.218	1.265	5.134	**17**	889	916	4.139	**27**	728	747	3.174
8	1.050	1.084	5.206	**18**	1.047	1.083	4.580	**28**	795	819	3.000
9	820	839	3.810	**19**	1.062	1.100	4.219	**29**	734	756	3.088
10	997	1.043	4.912	**20**	989	1.033	5.360	**30**	637	641	2.571

© Copyright Información y Control de Publicaciones

4. Gráficas (Nacional e Internacional)

4.1 Por día de la semana (promedio)

N. únicos / Visitas (x 100)

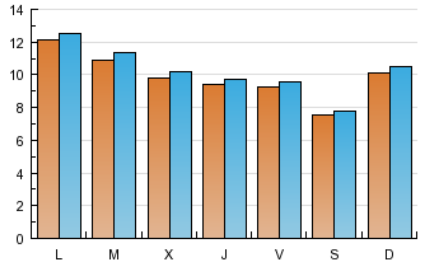

Páginas (x 100)

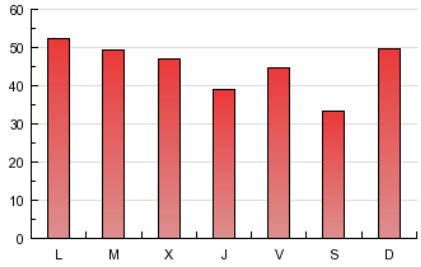

4.2 Por franja horaria (promedio)

Visitas (x 1000)

Páginas (x 1000)

4.3 Por meses

N. únicos / Visitas (x 1000)

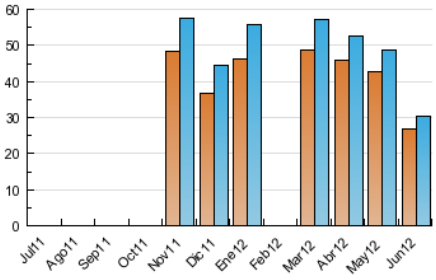

Páginas (x 1000)

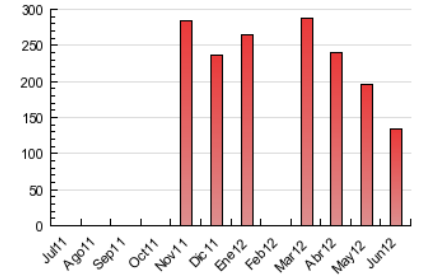

© Copyright Información y Control de Publicaciones

ACTA DE CONTROL IBERCOCHES.ES

INFORMACION Y CONTROL DE PUBLICACIONES, S.A.

Serrano, 21 - 6 planta - Tel. 91 435 00 32 Fax 91 435 96 05 - 28001 MADRID
Entença, 218 Entr. 7 - Tel 93 439 24 18 Fax 93 419 25 34 - 08029 BARCELONA

Anexo - Tráfico Nacional

Título:	IBERCOCHES.ES
URL Primaria:	http://www.ibercoches.es
Editor:	Prensa Ibérica Digital, S.L.
Domicilio:	Avda. Diagonal, 463 bis, 8ª planta
Ciudad:	08036 BARCELONA
Teléfono:	93 495 17 00
Fax:	93 495 17 20
E-mail:	
Clasificación:	Automoción
Sub-Clasificación:	Información de automóviles

1. Cifras totales y promedios (Nacional)

MES - AÑO	NAVEGADORES UNICOS	VISITAS	PAGINAS
Junio - 2012	24.505	27.891	124.816
PROMEDIO DIARIO	**899**	**930**	**4.161**
PROMEDIO LUNES-VIERNES	940	973	4.318
PROMEDIO SABADO-DOMINGO	803	828	3.792
PAGINAS / VISITAS	4,48		
DURACION MEDIA VISITAS	0:02:28		
DURACION MEDIA PAGINAS	0:00:33		

2. Secciones (Nacional)

	PAGINAS	%
HOME	9.767	7.83 %
RESTO	115.049	92.17 %

3. Por día del mes (Nacional)

Día	N. únicos	Visitas	Páginas	Día	N. únicos	Visitas	Páginas	Día	N. únicos	Visitas	Páginas
1	1.078	1.124	5.450	**11**	1.230	1.261	5.148	**21**	824	860	3.667
2	902	926	4.055	**12**	1.046	1.088	4.480	**22**	773	793	3.425
3	1.318	1.363	6.708	**13**	937	966	4.389	**23**	554	575	2.764
4	1.374	1.423	6.234	**14**	778	803	3.439	**24**	673	696	3.430
5	1.205	1.269	5.950	**15**	722	747	3.990	**25**	930	956	3.838
6	1.090	1.124	5.086	**16**	644	667	2.616	**26**	775	800	4.044
7	1.132	1.176	4.817	**17**	838	864	3.853	**27**	650	665	2.926
8	985	1.015	5.034	**18**	957	990	4.218	**28**	722	745	2.819
9	767	785	3.605	**19**	967	1.003	3.885	**29**	666	686	2.786
10	931	976	4.712	**20**	902	945	5.060	**30**	596	600	2.388

© Copyright Información y Control de Publicaciones

4. Gráficas (Nacional)

4.1 Por día de la semana (promedio)

N. únicos / Visitas (x 100)

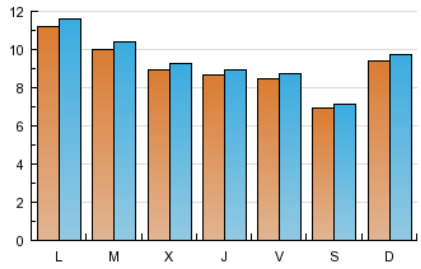

Páginas (x 100)

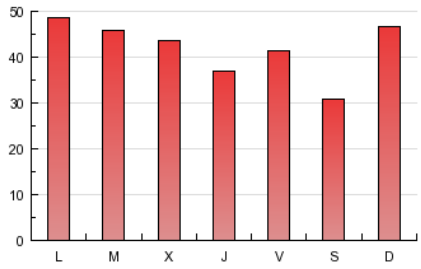

4.2 Por franja horaria (promedio)

Visitas (x 1000)

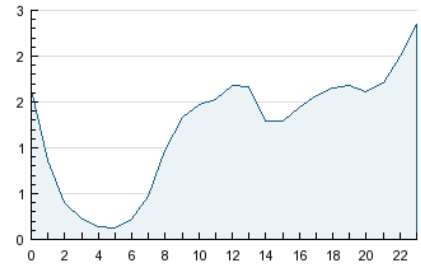

Páginas (x 1000)

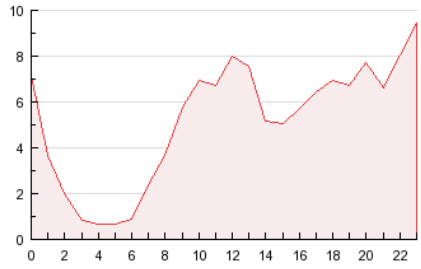

4.3 Por meses

N. únicos / Visitas (x 1000)

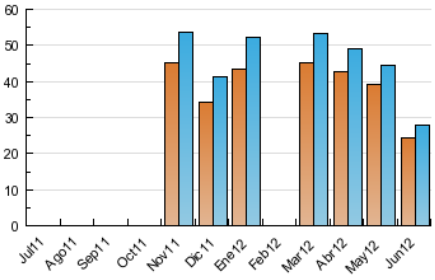

Páginas (x 1000)

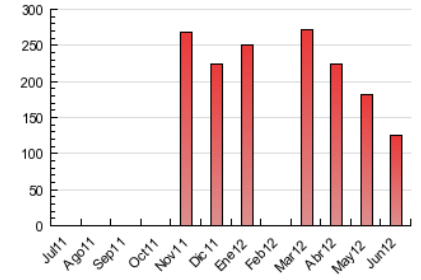

© Copyright Información y Control de Publicaciones

5. Definiciones básicas (Para más información ver Normas Técnicas para el Control de los Medios Electrónicos de Comunicación)

Página Vista:
Conjunto de ficheros enviado a un usuario como resultado de una petición del mismo recibida por el servidor. Cuando la página está formada por varios marcos (frames), el conjunto de los mismos tendrá, a efectos de cómptuo, la consideración de una página unitaria.

Visita:
Una secuencia ininterrumpida de páginas servidas a un usuario válido. Si dicho usuario no realiza peticiones de páginas en un periodo de tiempo (30 min) la siguiente petición constituirá el inicio de una nueva visita.

Navegador Único:
Total de combinaciones únicas de una dirección IP y un identificador adicional. Los medios pueden utilizar cookies o el Identificador de Alta de registro.

Duración Página Vista:
Tiempo acumulado en segundos de todas las páginas vistas (en visitas de dos o más páginas vistas), dividido por el número total de páginas vistas.

Duración Visita:
Tiempo en segundos de todas las visitas de dos o más páginas vistas, dividido por el número total de dos o más páginas vistas.

Tráfico nacional:
Audiencia/difusión correspondiente a España medida en base a los datos de las direcciones IP registradas por el sistema de medición.

6. Opinión

De OJDinteractiva, la división de INFORMACIóN Y CONTROL DE PUBLICACIONES S.A.:
Hemos examinado la información facilitada por el editor del medio electrónico para el periodo que comprende la presente certificación.
Nuestro examen se ha realizado de acuerdo con las normas y procedimientos establecidos en las Normas Técnicas para el Control de los Medios Electrónicos de Comunicación.
En nuestra opinión, la presente acta presenta razonablemente la difusión/audiencia registrada por este medio electrónico.

ADVERTENCIA:
El trabajo de OJDinteractiva, la división de INFORMACIóN Y CONTROL DE PUBLICACIONES S.A (INTROL) se limita a la realización de pruebas para la revisión de los datos de recuento suministrados por el editor con la finalidad de expresar una opinión sobre la razonabilidad de dichos datos de acuerdo con las Normas Técnicas para el control de los MEC.
Por tanto, INTROL no acepta responsabilidad alguna por las inexactitudes o errores que puedan existir en los datos de recuento. Tampoco acepta ninguna responsabilidad por la falsedad en los datos de recuento recibidos del editor, ni por otros datos de medición que no están incluidos en el análisis.

© Copyright Información y Control de Publicaciones