ACTA DE CONTROL GIRALDA INFORMACIÓN

INFORMACION Y CONTROL DE PUBLICACIONES, S.A.

Serrano, 21 - 6 planta - Tel. 91 435 00 32 Fax 91 435 96 05 - 28001 MADRID
Entença, 218 Entr. 7 - Tel 93 439 24 18 Fax 93 419 25 34 - 08029 BARCELONA

Título: GIRALDA INFORMACIÓN
URL Primaria: http://www.giraldainformacion.com
Editor: Diario de Informacion y Difusion Digital de Córdoba
Domicilio: C/ Conde de Torres Cabrera, 21
Ciudad: 14001 CORDOBA
Teléfono: 95 748 10 50
Fax:
E-mail:
Clasificación: Noticias e Información
Sub-Clasificación: Noticias de interés especial

1. Cifras totales y promedios (Nacional e Internacional)

MES - AÑO	NAVEGADORES UNICOS	VISITAS	PAGINAS
Mayo - 2012	5.179	6.063	7.661
PROMEDIO DIARIO	**190**	**196**	**247**
PROMEDIO LUNES-VIERNES	211	216	272
PROMEDIO SABADO-DOMINGO	132	137	175
PAGINAS / VISITAS	1,26		
DURACION MEDIA VISITAS	0:01:40		
DURACION MEDIA PAGINAS	0:01:19		

2. Secciones (Nacional e Internacional)

	PAGINAS	%
HOME	942	12.30 %
RESTO	6.719	87.70 %

3. Por día del mes (Nacional e Internacional)

Día	N. únicos	Visitas	Páginas	Día	N. únicos	Visitas	Páginas	Día	N. únicos	Visitas	Páginas
1	188	198	262	**11**	219	226	288	**21**	190	192	233
2	596	613	746	**12**	131	134	154	**22**	112	115	157
3	214	221	293	**13**	140	147	199	**23**	208	211	254
4	147	151	194	**14**	227	235	287	**24**	173	175	250
5	169	170	229	**15**	168	171	226	**25**	126	127	153
6	172	182	244	**16**	173	177	220	**26**	54	55	75
7	207	214	268	**17**	120	122	161	**27**	83	90	117
8	207	208	258	**18**	316	321	401	**28**	188	189	256
9	274	282	344	**19**	185	193	235	**29**	269	279	332
10	212	221	272	**20**	120	125	148	**30**	182	186	232
								31	133	133	173

© Copyright Información y Control de Publicaciones

4. Gráficas (Nacional e Internacional)

4.1 Por día de la semana (promedio)

N. únicos / Visitas (x 100)

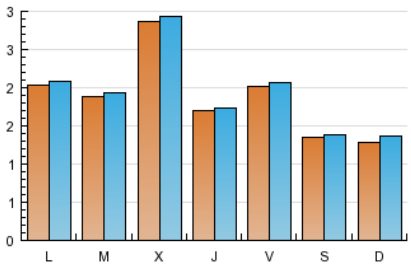

Páginas (x 100)

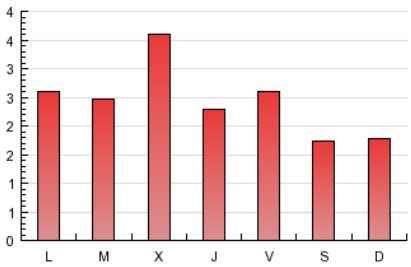

4.2 Por franja horaria (promedio)

Visitas (x 1000)

Páginas (x 1000)

4.3 Por meses

N. únicos / Visitas (x 1000)

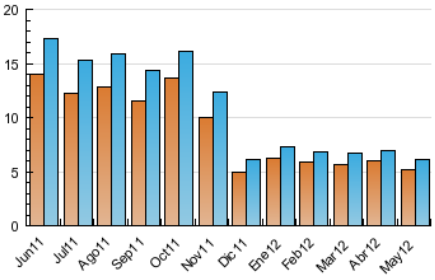

Páginas (x 1000)

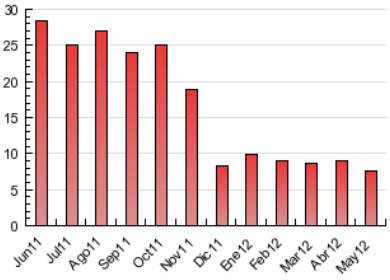

© Copyright Información y Control de Publicaciones

INFORMACION Y CONTROL DE PUBLICACIONES, S.A.

Serrano, 21 - 6 planta - Tel. 91 435 00 32 Fax 91 435 96 05 - 28001 MADRID

Entença, 218 Entr. 7 - Tel 93 439 24 18 Fax 93 419 25 34 - 08029 BARCELONA

Anexo - Tráfico Nacional

Título: GIRALDA INFORMACIÓN
URL Primaria: http://www.giraldainformacion.com
Editor: Diario de Informacion y Difusion Digital de Córdoba
Domicilio: C/ Conde de Torres Cabrera, 21
Ciudad: 14001 CORDOBA
Teléfono: 95 748 10 50
Fax:
E-mail:
Clasificación: Noticias e Información
Sub-Clasificación: Noticias de interés especial

1. Cifras totales y promedios (Nacional)

MES - AÑO	NAVEGADORES UNICOS	VISITAS	PAGINAS
Mayo - 2012	4.235	5.091	6.504
PROMEDIO DIARIO	**160**	**164**	**210**
PROMEDIO LUNES-VIERNES	177	181	231
PROMEDIO SABADO-DOMINGO	110	115	150
PAGINAS / VISITAS	1,28		
DURACION MEDIA VISITAS	0:01:42		
DURACION MEDIA PAGINAS	0:01:19		

2. Secciones (Nacional)

	PAGINAS	%
HOME	911	14.01 %
RESTO	5.593	85.99 %

3. Por día del mes (Nacional)

Día	N. únicos	Visitas	Páginas	Día	N. únicos	Visitas	Páginas	Día	N. únicos	Visitas	Páginas
1	170	180	239	**11**	191	198	259	**21**	157	159	194
2	499	512	621	**12**	108	111	130	**22**	96	98	129
3	177	183	249	**13**	118	124	172	**23**	170	172	207
4	120	125	163	**14**	184	192	235	**24**	135	137	204
5	137	138	190	**15**	139	141	183	**25**	107	107	132
6	148	158	215	**16**	144	148	185	**26**	41	42	59
7	177	182	231	**17**	109	111	146	**27**	71	77	104
8	178	179	222	**18**	272	277	351	**28**	153	154	206
9	232	239	299	**19**	150	158	198	**29**	221	229	277
10	171	180	227	**20**	106	111	132	**30**	152	156	198
								31	113	113	147

© Copyright Información y Control de Publicaciones

4. Gráficas (Nacional)

4.1 Por día de la semana (promedio)

N. únicos / Visitas (x 100)

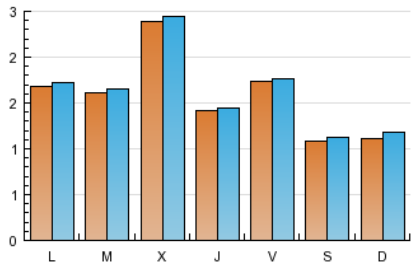

Páginas (x 100)

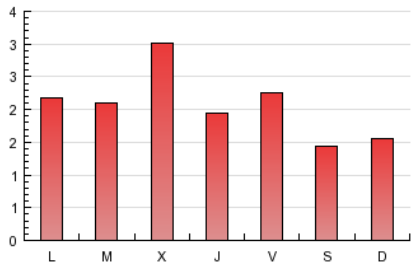

4.2 Por franja horaria (promedio)

Visitas (x 1000)

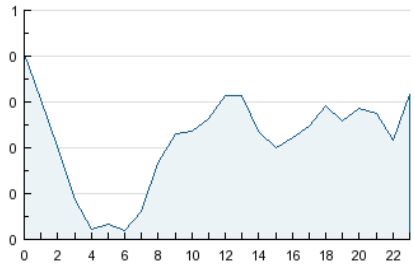

Páginas (x 1000)

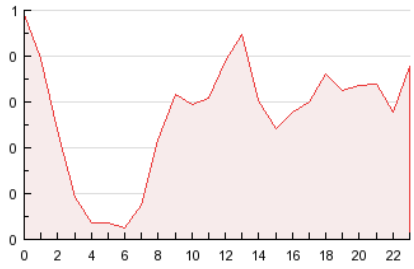

4.3 Por meses

N. únicos / Visitas (x 1000)

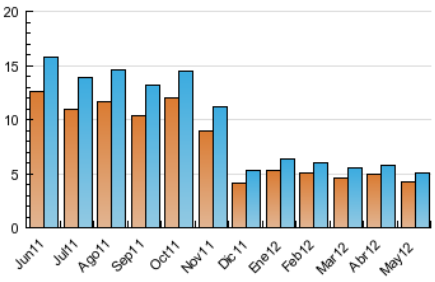

Páginas (x 1000)

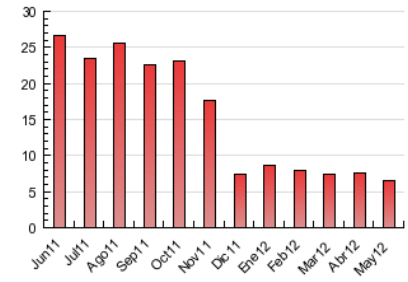

© Copyright Información y Control de Publicaciones

5. Definiciones básicas (Para más información ver Normas Técnicas para el Control de los Medios Electrónicos de Comunicación)

Página Vista:
Conjunto de ficheros enviado a un usuario como resultado de una petición del mismo recibida por el servidor. Cuando la página está formada por varios marcos (frames), el conjunto de los mismos tendrá, a efectos de cómptuo, la consideración de una página unitaria.

Visita:
Una secuencia ininterrumpida de páginas servidas a un usuario válido. Si dicho usuario no realiza peticiones de páginas en un periodo de tiempo (30 min) la siguiente petición constituirá el inicio de una nueva visita.

Navegador Único:
Total de combinaciones únicas de una dirección IP y un identificador adicional. Los medios pueden utilizar cookies o el Identificador de Alta de registro.

Duración Página Vista:
Tiempo acumulado en segundos de todas las páginas vistas (en visitas de dos o más páginas vistas), dividido por el número total de páginas vistas.

Duración Visita:
Tiempo en segundos de todas las visitas de dos o más páginas vistas, dividido por el número total de dos o más páginas vistas.

Tráfico nacional:
Audiencia/difusión correspondiente a España medida en base a los datos de las direcciones IP registradas por el sistema de medición.

6. Opinión

De OJDinteractiva, la división de INFORMACIóN Y CONTROL DE PUBLICACIONES S.A.:
Hemos examinado la información facilitada por el editor del medio electrónico para el periodo que comprende la presente certificación.
Nuestro examen se ha realizado de acuerdo con las normas y procedimientos establecidos en las Normas Técnicas para el Control de los Medios Electrónicos de Comunicación.
En nuestra opinión, la presente acta presenta razonablemente la difusión/audiencia registrada por este medio electrónico.

ADVERTENCIA:
El trabajo de OJDinteractiva, la división de INFORMACIóN Y CONTROL DE PUBLICACIONES S.A (INTROL) se limita a la realización de pruebas para la revisión de los datos de recuento suministrados por el editor con la finalidad de expresar una opinión sobre la razonabilidad de dichos datos de acuerdo con las Normas Técnicas para el control de los MEC.
Por tanto, INTROL no acepta responsabilidad alguna por las inexactitudes o errores que puedan existir en los datos de recuento. Tampoco acepta ninguna responsabilidad por la falsedad en los datos de recuento recibidos del editor, ni por otros datos de medición que no están incluidos en el análisis.

© Copyright Información y Control de Publicaciones