ACTA DE CONTROL COMARQUESNORD.CAT

INFORMACION Y CONTROL DE PUBLICACIONES, S.A.

Serrano, 21 - 6 planta - Tel. 91 435 00 32 Fax 91 435 96 05 - 28001 MADRID
Entença, 218 Entr. 7 - Tel 93 439 24 18 Fax 93 419 25 34 - 08029 BARCELONA

Título:	COMARQUESNORD.CAT
URL Primaria:	http://www.comarquesnord.cat
Editor:	Comunicacions Dels Ports, S.A.
Domicilio:	C/Zaporta, 17
Ciudad:	12300 MORELLA
Teléfono:	96 416 07 12
Fax:	96 416 10 38
E-mail:	cdp@morella.net
Clasificación:	Noticias e Información
Sub-Clasificación:	Noticias globales y actualidad

comarquesnord·cat
els ports | maestrat | matarranya

1. Cifras totales y promedios (Nacional e Internacional)

MES - AÑO	NAVEGADORES UNICOS	VISITAS	PAGINAS
Julio - 2012	6.204	16.392	43.653
PROMEDIO DIARIO	**425**	**529**	**1.408**
PROMEDIO LUNES-VIERNES	493	621	1.654
PROMEDIO SABADO-DOMINGO	257	303	807
PAGINAS / VISITAS	2,66		
DURACION MEDIA VISITAS	0:02:30		
DURACION MEDIA PAGINAS	0:00:56		

2. Secciones (Nacional e Internacional)

	PAGINAS	%
HOME	15.314	35.08 %
RESTO	28.339	64.92 %

3. Por día del mes (Nacional e Internacional)

Día	N. únicos	Visitas	Páginas	Día	N. únicos	Visitas	Páginas	Día	N. únicos	Visitas	Páginas
1	300	364	969	**11**	480	612	1.567	**21**	260	288	746
2	570	738	1.893	**12**	406	513	1.352	**22**	227	260	690
3	423	545	1.235	**13**	344	426	965	**23**	479	611	1.833
4	401	508	1.212	**14**	187	220	639	**24**	556	702	1.854
5	454	574	1.624	**15**	250	287	669	**25**	400	495	1.083
6	391	493	1.206	**16**	667	861	2.153	**26**	491	593	1.610
7	182	209	525	**17**	473	597	1.597	**27**	358	451	1.125
8	235	276	798	**18**	589	749	1.988	**28**	268	332	804
9	479	590	1.605	**19**	437	552	2.003	**29**	405	494	1.425
10	482	591	1.604	**20**	520	645	1.926	**30**	1.000	1.240	3.410
								31	456	576	1.543

© Copyright Información y Control de Publicaciones

4. Gráficas (Nacional e Internacional)

4.1 Por día de la semana (promedio)

N. únicos / Visitas (x 100)

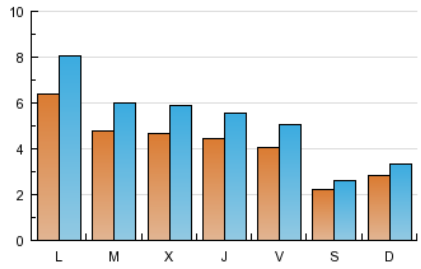

Páginas (x 100)

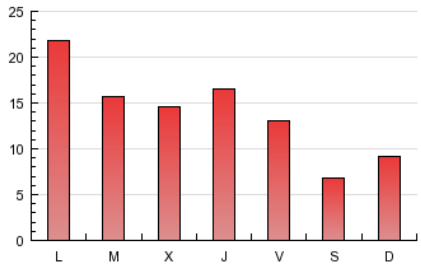

4.2 Por franja horaria (promedio)

Visitas (x 1000)

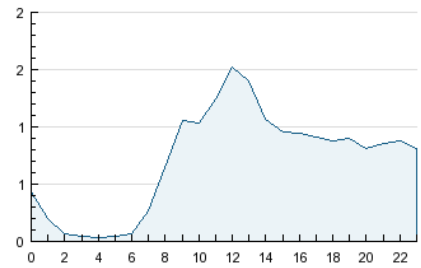

Páginas (x 1000)

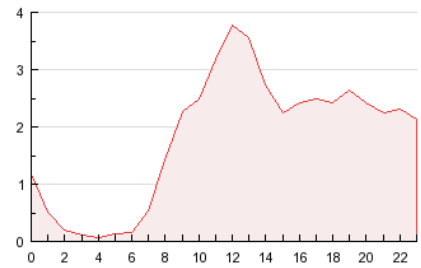

4.3 Por meses

N. únicos / Visitas (x 1000)

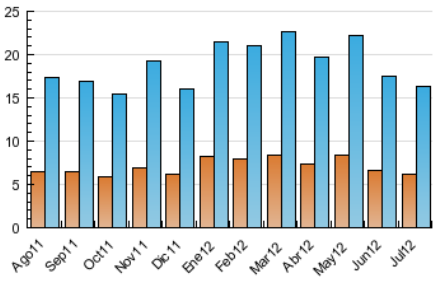

Páginas (x 1000)

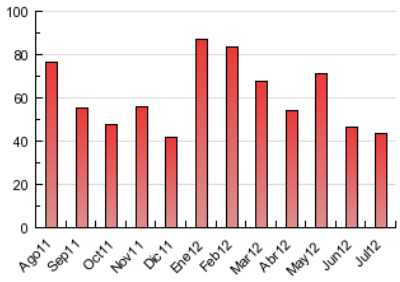

© Copyright Información y Control de Publicaciones

ACTA DE CONTROL COMARQUESNORD.CAT

INFORMACION Y CONTROL DE PUBLICACIONES, S.A.

Serrano, 21 - 6 planta - Tel. 91 435 00 32 Fax 91 435 96 05 - 28001 MADRID
Entença, 218 Entr. 7 - Tel 93 439 24 18 Fax 93 419 25 34 - 08029 BARCELONA

Anexo - Tráfico Nacional

Título:	COMARQUESNORD.CAT
URL Primaria:	http://www.comarquesnord.cat
Editor:	Comunicacions Dels Ports, S.A.
Domicilio:	C/Zaporta, 17
Ciudad:	12300 MORELLA
Teléfono:	96 416 07 12
Fax:	96 416 10 38
E-mail:	cdp@morella.net
Clasificación:	Noticias e Información
Sub-Clasificación:	Noticias globales y actualidad

comarquesnord·cat
els ports | maestrat | matarranya

1. Cifras totales y promedios (Nacional)

MES - AÑO	NAVEGADORES UNICOS	VISITAS	PAGINAS
Julio - 2012	5.851	15.764	42.164
PROMEDIO DIARIO	**407**	**509**	**1.360**
PROMEDIO LUNES-VIERNES	475	599	1.600
PROMEDIO SABADO-DOMINGO	242	287	773
PAGINAS / VISITAS	2,67		
DURACION MEDIA VISITAS	0:02:30		
DURACION MEDIA PAGINAS	0:00:56		

2. Secciones (Nacional)

	PAGINAS	%
HOME	14.817	35.14 %
RESTO	27.347	64.86 %

3. Por día del mes (Nacional)

Día	N. únicos	Visitas	Páginas	Día	N. únicos	Visitas	Páginas	Día	N. únicos	Visitas	Páginas
1	286	348	930	**11**	463	593	1.530	**21**	245	272	719
2	545	703	1.819	**12**	390	495	1.307	**22**	218	250	673
3	407	528	1.202	**13**	335	415	934	**23**	460	589	1.777
4	385	487	1.133	**14**	177	209	613	**24**	537	681	1.805
5	437	552	1.570	**15**	240	276	641	**25**	384	474	1.046
6	370	467	1.151	**16**	648	839	2.108	**26**	475	576	1.566
7	165	190	478	**17**	448	569	1.547	**27**	344	434	1.064
8	224	265	775	**18**	570	729	1.937	**28**	240	302	747
9	466	577	1.586	**19**	415	527	1.919	**29**	380	467	1.380
10	466	574	1.563	**20**	502	624	1.879	**30**	963	1.194	3.300
								31	444	558	1.465

© Copyright Información y Control de Publicaciones

4. Gráficas (Nacional)

4.1 Por día de la semana (promedio)

N. únicos / Visitas (x 100)

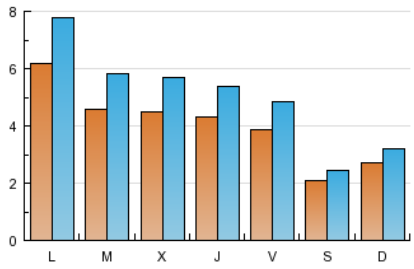

Páginas (x 100)

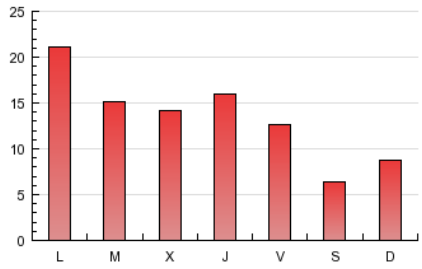

4.2 Por franja horaria (promedio)

Visitas (x 1000)

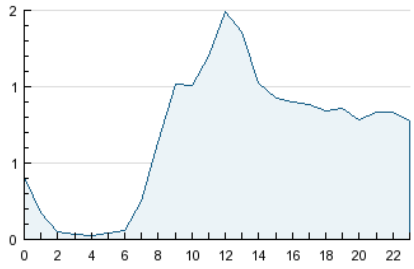

Páginas (x 1000)

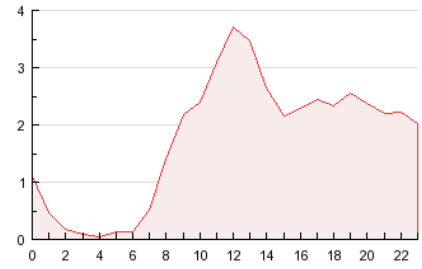

4.3 Por meses

N. únicos / Visitas (x 1000)

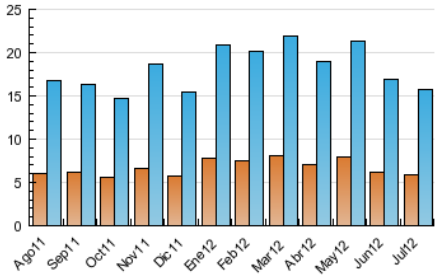

Páginas (x 1000)

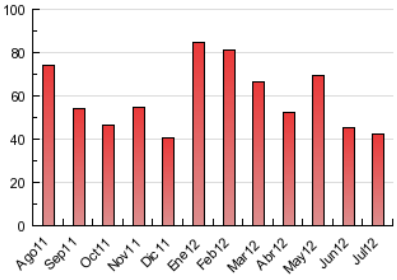

© Copyright Información y Control de Publicaciones

5. Definiciones básicas (Para más información ver Normas Técnicas para el Control de los Medios Electrónicos de Comunicación)

Página Vista:
Conjunto de ficheros enviado a un usuario como resultado de una petición del mismo recibida por el servidor. Cuando la página está formada por varios marcos (frames), el conjunto de los mismos tendrá, a efectos de cómptuo, la consideración de una página unitaria.

Visita:
Una secuencia ininterrumpida de páginas servidas a un usuario válido. Si dicho usuario no realiza peticiones de páginas en un periodo de tiempo (30 min) la siguiente petición constituirá el inicio de una nueva visita.

Navegador Único:
Total de combinaciones únicas de una dirección IP y un identificador adicional. Los medios pueden utilizar cookies o el Identificador de Alta de registro.

Duración Página Vista:
Tiempo acumulado en segundos de todas las páginas vistas (en visitas de dos o más páginas vistas), dividido por el número total de páginas vistas.

Duración Visita:
Tiempo en segundos de todas las visitas de dos o más páginas vistas, dividido por el número total de dos o más páginas vistas.

Tráfico nacional:
Audiencia/difusión correspondiente a España medida en base a los datos de las direcciones IP registradas por el sistema de medición.

6. Opinión

De OJDinteractiva, la división de INFORMACIóN Y CONTROL DE PUBLICACIONES S.A.:
Hemos examinado la información facilitada por el editor del medio electrónico para el periodo que comprende la presente certificación.
Nuestro examen se ha realizado de acuerdo con las normas y procedimientos establecidos en las Normas Técnicas para el Control de los Medios Electrónicos de Comunicación.
En nuestra opinión, la presente acta presenta razonablemente la difusión/audiencia registrada por este medio electrónico.

ADVERTENCIA:
El trabajo de OJDinteractiva, la división de INFORMACIóN Y CONTROL DE PUBLICACIONES S.A (INTROL) se limita a la realización de pruebas para la revisión de los datos de recuento suministrados por el editor con la finalidad de expresar una opinión sobre la razonabilidad de dichos datos de acuerdo con las Normas Técnicas para el control de los MEC.
Por tanto, INTROL no acepta responsabilidad alguna por las inexactitudes o errores que puedan existir en los datos de recuento. Tampoco acepta ninguna responsabilidad por la falsedad en los datos de recuento recibidos del editor, ni por otros datos de medición que no están incluidos en el análisis.

© Copyright Información y Control de Publicaciones